

T.C.
KÜLTÜR VE TURİZM BAKANLIĞI
ÇANAKKALE KÜLTÜR VARLIKLARINI
KORUMA BÖLGE KURULU
K A R A R

Toplantı Tarihi ve No : 02.03.2017/ 173
Karar Tarihi No :02.03.2017/3607

17.09.1464
Toplantı Yeri
ÇANAKKALE

Çanakkale İli, Gökçeada İlçesi, Dereköy Köyü Mevkii'nde bulunan Kurulumuzun 14.07.2016 tarih ve 3132 sayılı kararı ile tescil işlemlerinin başlatılmasına karar verilen, Çanakkale Kültür Varlıklarını Koruma Bölge Kurulu Müdürlüğü'nün 22.07.2016 tarih ve 1860 sayılı yazısıyla faaliyetleri etkilenen kurum/kuruluşların görüşleri istenen, Çanakkale Valiliği, Çevre ve Şehircilik İl Müdürlüğü'nün 02.08.2016 tarih ve E.5776 sayılı, İl Gıda Tarım ve Hayvancılık Müdürlüğü'nün 03.08.2016 tarih ve 8697 sayılı, Bakanlığımız Yatırım ve İşletmeler Genel Müdürlüğü'nün 09.08.2016 tarih ve 143978 sayılı, Enerji ve Tabii Kaynaklar Bakanlığı Maden İşleri Genel Müdürlüğü'nün 12.08.2016 tarih ve E.428572 sayılı, Çanakkale İl Özel İdaresi'nin 31.08.2016 tarih ve E.9911 sayılı, Çanakkale Orman Bölge Müdürlüğü'nün 07.10.2016 tarih ve E.2210935 sayılı görüş yazıları ile uzman raporu okundu, ekleri ve ilgili dosyası incelendi, yapılan görüşmeler sonunda;

Çanakkale İli, Gökçeada İlçesi, Dereköy Köyü Mevkii'nde yan yana bulunan 3 adet yel değirmeninin 2863 sayılı yasanın 6. maddesinde belirtilen kriterleri taşıdığından 1. grup yapı olarak korunması gerekli taşınmaz kültür varlığı olarak tescil edilmelerine, kararımız eki 1/15000 haritada koordinatları belirtilen ve gösterimi yapılan alanın korunma alanı olarak belirlenmesine karar verildi.

BAŞKAN
A.Coşkun ÖZGÜNEL
(İmza)

BAŞKAN YRD.
Ali Osman UYSAL
(İmza)

ÜYE
Turan BARLAS
(İmza)

ÜYE
Ali Emrah ÜNLÜ
(İmza)

ÜYE
H. Ömer KORMAN
(İmza)

ÜYE
H.İbrahim KAHRAMAN
(İmza)

ÜYE
Oğuz KOÇYİĞİT
(İmza)

ÜYE
Seval DURAN
Gökçeada Bel. Tem.
(İmza)

ASLI GİBİDİR
E. Çağman ESİRGEMEZ
Müdür V.

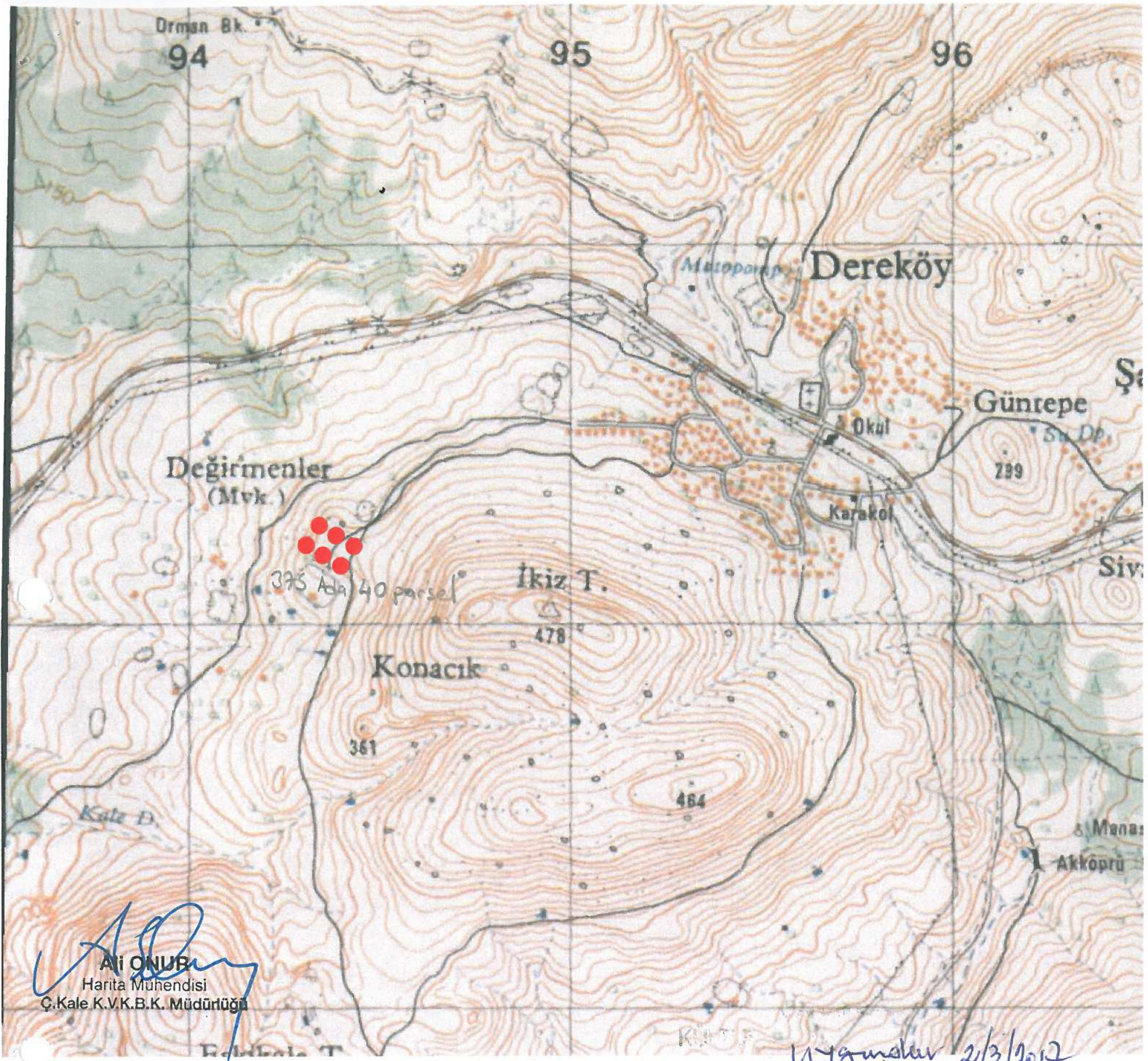

**KÜLTÜR VARLIĞI KORUMA ALANI
SINIR KOORDİNATLARI
UTM 6 DERECE, ED-50, DOM:27**

NoktaNo	Y	X
KA_1	394340.18	4445254.34
KA_2	394426.23	4445203.38
KA_3	394400.75	4445160.36
KA_4	394314.71	4445211.32

GÖSTERİM

●●●●● KÜLTÜR VARLIĞI KORUMA ALANI
SINIRI
PAFTA : H15 C1
ÖLÇEK : 1/15.000

375 Ada, 40 parsel

Ç. Çağman ESİRGEMEZ
Müdür V.

Çanakkale KVKBK'nun 02.03.2017
Gün ve... 3602... Sayılı karar
ekidir.

14 gün önce 2/3/2017

BAŞKAN	<i>[Signature]</i>
BAŞKAN YRD.	<i>[Signature]</i>
ÜYE	<i>[Signature]</i>
ÜYE	<i>[Signature]</i>
ÜYE	<i>[Signature]</i>
ÜYE	<i>[Signature]</i>
ÜYE	<i>[Signature]</i>
TEMSİLCİ ÜYE	<i>[Signature]</i>
TEMSİLCİ ÜYE	<i>[Signature]</i>
TEMSİLCİ ÜYE	<i>[Signature]</i>

AVRUPA KONSEYİ	DOĞAL VE KÜLTÜREL VARLIKLARI KORUMA ENVANTERİ	D.K.V.K.E.	ANIT	ENVANTER NO:	
T Ü R K İ Y E				HARİTA NO:	
İLİ: ÇANAKKALE	İLÇESİ: GÖKÇEADA	MAHALLE KÖY VEYA MEVKİİ: DEREKÖY KÖYÜ		KORUMA DERECESİ	ANITSAL ÇEVRESSEL
				1	2
				1	2
				1	3
SOKAK VE KAPINO:		KADASTRO PAFTA: ADA: 375 PARSEL: 40			
ADI: DEREKÖY YEL DEĞİRMENLERİ	YAPITIRAN: Bilinmiyor	YAPAN:	MİMARİ ÇAĞI (ÜSLUP):		
	YAPIM TARİHİ: Bilinmiyor	KİTABE:	VAKFIYE:		

GENEL TANIM: Çanakkale İli, Gökçeada İlçesi, Dereköy Köyü'nde, Ayasstrati Mevki'i'nde, 375 ada 40 parselle kayıtlı muhtelif tarla ve zeytinlik vasıflı taşınmaz üzerinde, uğurlu Göleti'nin kuzeybatısında ve Gölete kuş uçuşu 1850 m mesafede, Dereköy Köyü merkezine ise kuş uçuşu 1000 m mesafede birbiri ile 10-15 m aralıkta üç adet harap halde yel değirmeni tespit edilmiştir.

KORUMA DURUMU	MİYİ	TAŞIYICI YAPI	A		B		C	
			DIŞ YAPI	ÜST YAPI	İÇ YAPI	SÜSLEMELERİ	RUTUBET	YOK
	B ORTA		B	B	B	B	B	İZİ VAR
	C FENA		C	C	C	C	C	ÖNEMLİ

KADASTRAL HARİTA



KÜLTÜR VARLIĞI KORUMA ALANI		SINIR KOORDİNATLARI	
UTM 6 DERECE EP-50, DGM-27			
Harabe	Y	X	
KA 1	384207,8	4442521,34	
KA 2	384400,75	4445180,38	
KA 3	384714,21	4442511,32	
G Ö S T E R İ M			
KÜLTÜR VARLIĞI KORUMA ALANI			
SINIRI			
PAFTA : HİSÇİ			
DÜĞEN : 1/10.000			

FOTOĞRAF



GÖZLEMLER:

BUGÜNKÜ SAHİBİ:

BAKIMINDAN SORUMLU OLMASI GEREKEN KURULUŞ:

YAPILAN ONARIMLAR: Herhangi bir onarım yoktur.

AYRINTILI TANIM: Çanakkale İli, Gökçeada İlçesi, Dereköy Köyü'nde, Ayasstrati Mevki'i'nde, 375 ada 40 parselle kayıtlı muhtelif tarla ve zeytinlik vasıflı taşınmaz üzerinde, uğurlu Göleti'nin kuzeybatısında ve Gölete kuş uçuşu 1850 m mesafede, Dereköy Köyü merkezine ise kuş uçuşu 1000 m mesafede birbiri ile 10-15 m aralıkta üç adet harap halde yel değirmeni tespit edilmiştir. Kırsal mimarinin ilgi çekici yapılarından olan birisi olan yel değirmenleri 1960'lı yıllara kadar buğday öğütmek, su pompalamak, küçük ev ve çiftliklere elektrik üretmek gibi çeşitli fonksiyonlarla kullanılmış olup ne yazık ki günümüzde önemini kaybetmiştir. Hakim bir tepe üzerine konumlandırılmış değirmenlerin mevcut durumları bir hayli kötü durumda olmakla birlikte sadece taşıyıcı ana duvarların yaklaşık 1,5-2 m arasındaki bir kısmı ayakta durmaktadır.

TEKNİK BİLGİLER	SU	ELEKTRİK	ISITMA	KANALİZASYON
BUGÜNKÜ KULLANIMI:				
ÖNERİLEN KULLANIMI:				

HAZIRLAYANLAR: Arkeolog Handan ÖZALPAY
Arkeolog Hakan BAŞYEGİT

KONTROL EDEN: E. Çağman ESİRGEMEZ
Koruma Bölge Kurulu Müdürü

KURUL ONAYI NO:

KEVİZYON:

KURUL KARARLARI:

VAKFIYE:

EKLER:	
RAPOR	
FOTOĞRAF	X
RÖLÖVE PROJESİ	
RESTORASYON PROJESİ	
HARİTA	X
KROKİ	
KİTABE	
VAKFIYE	

Çanakkale KVKKBK'nun...02.03.2017
Gün ve...3607... Sayılı karar
ekidir.

[Handwritten signatures and stamps]

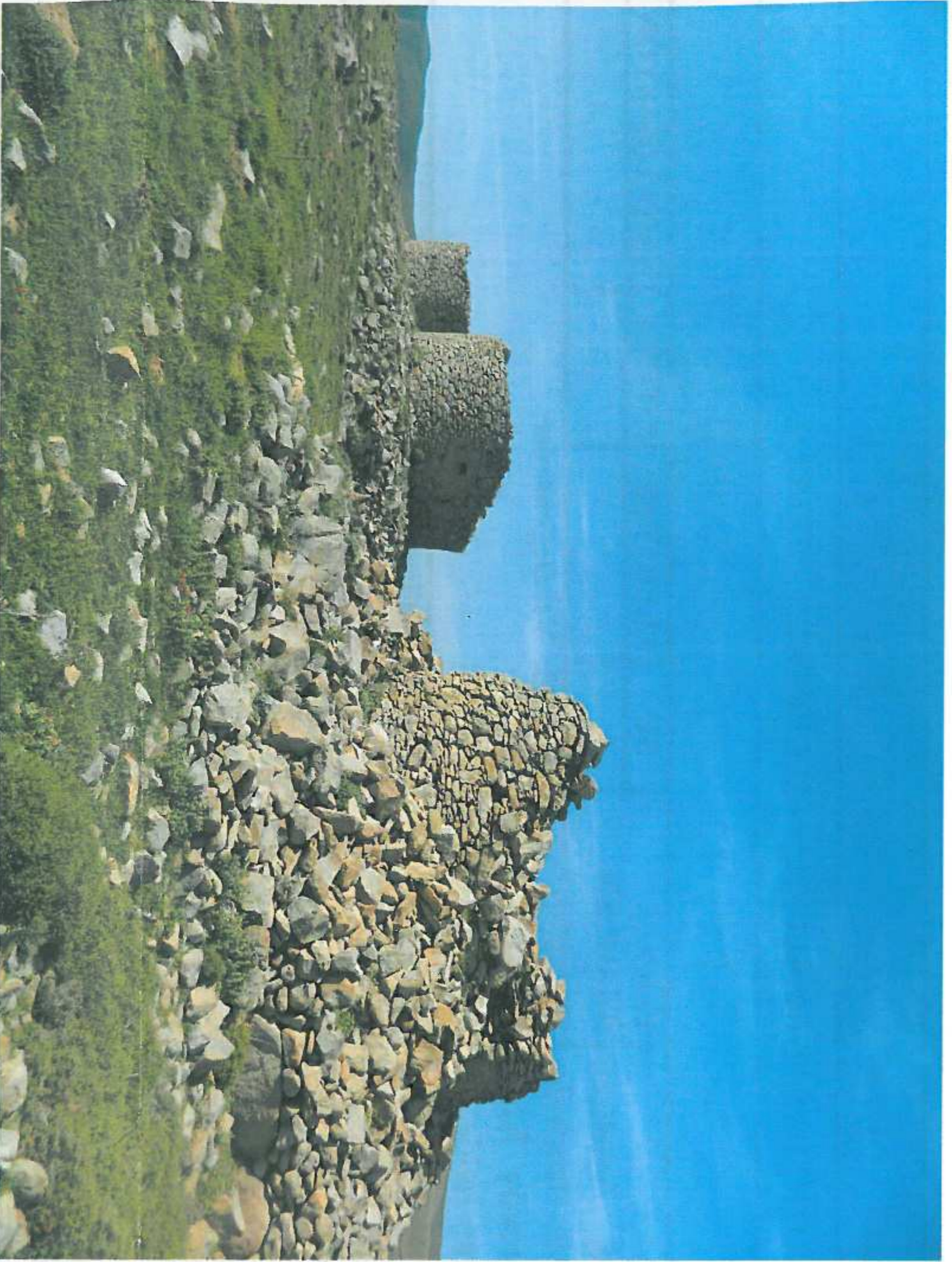
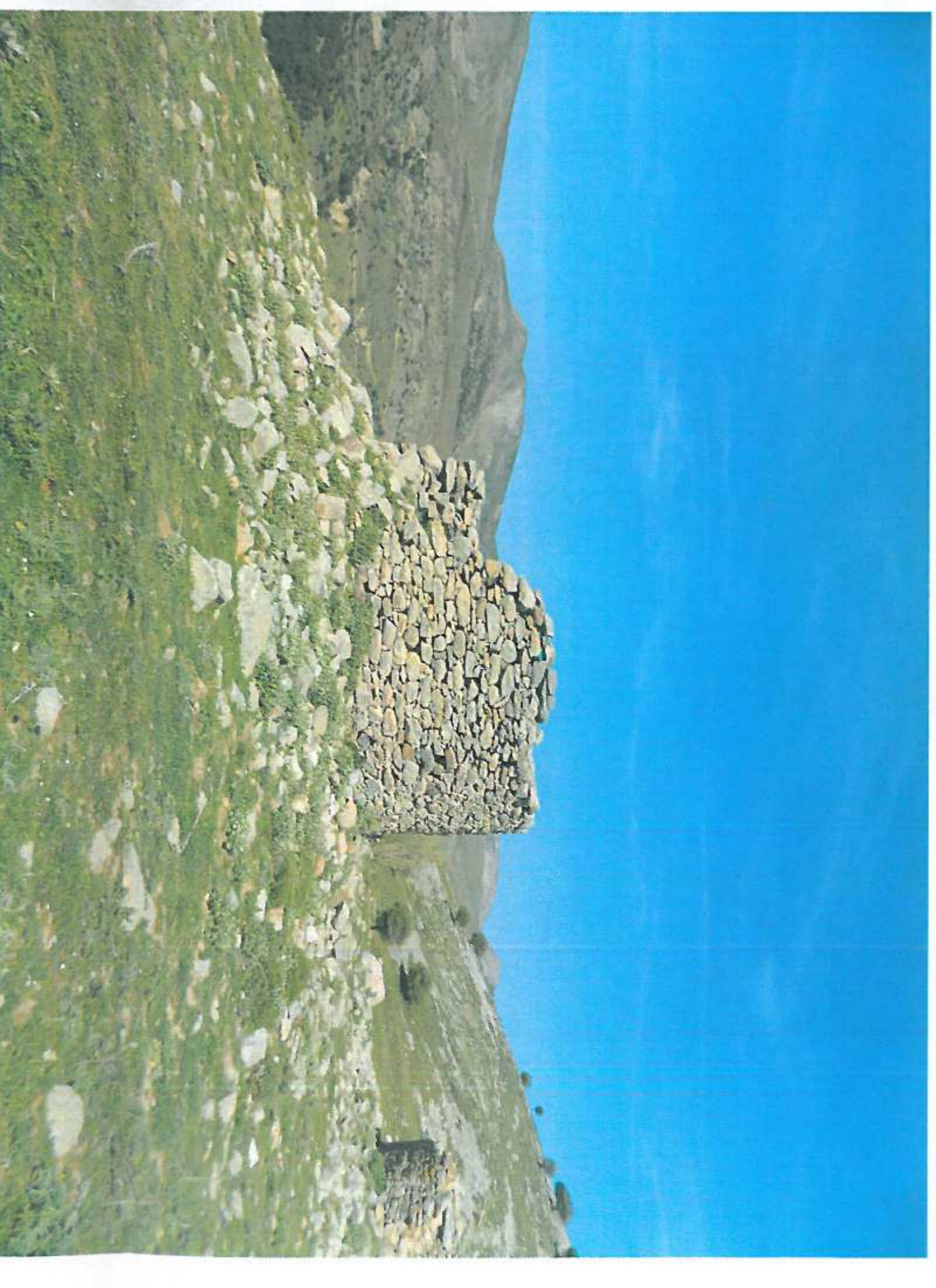
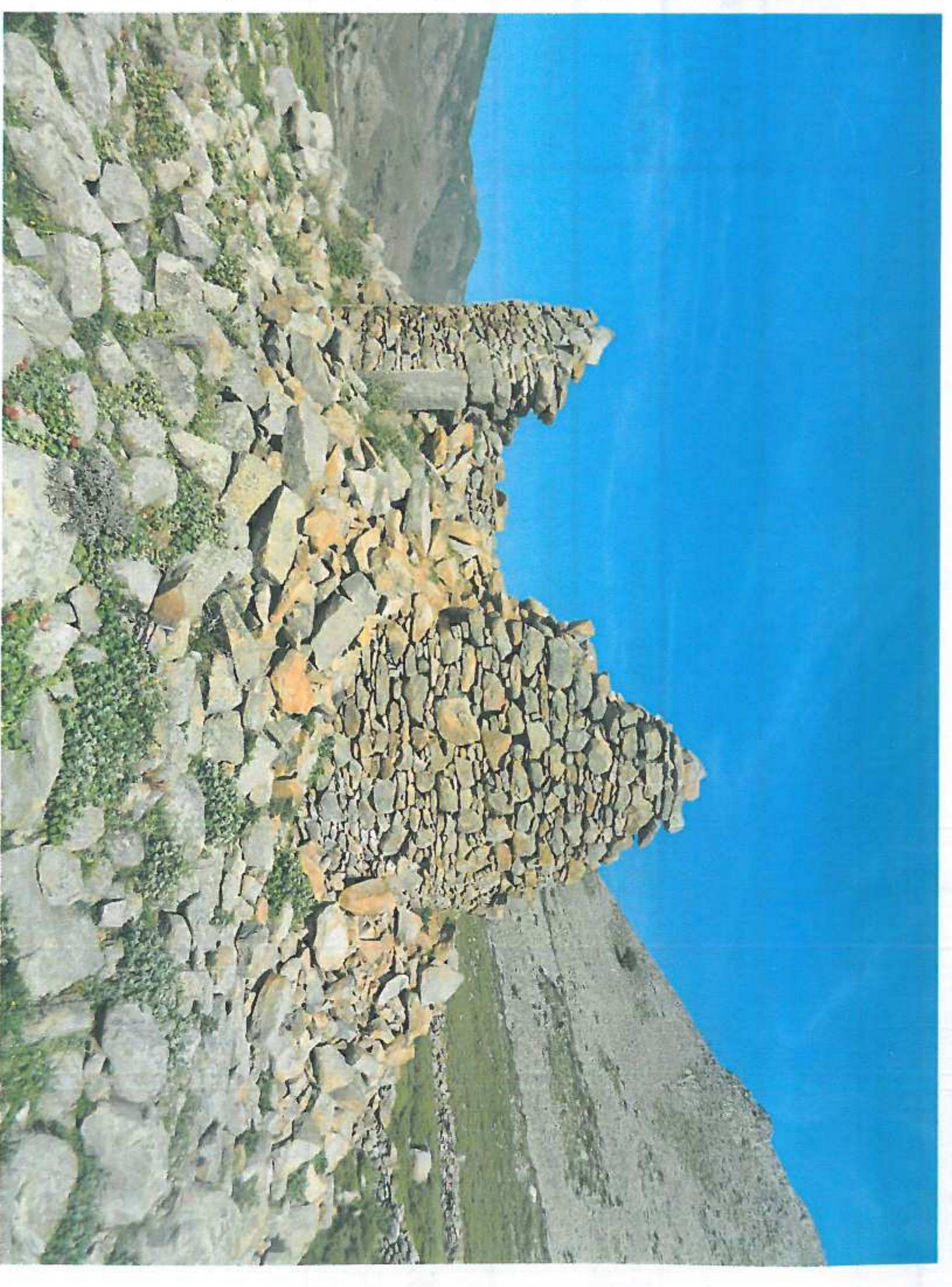
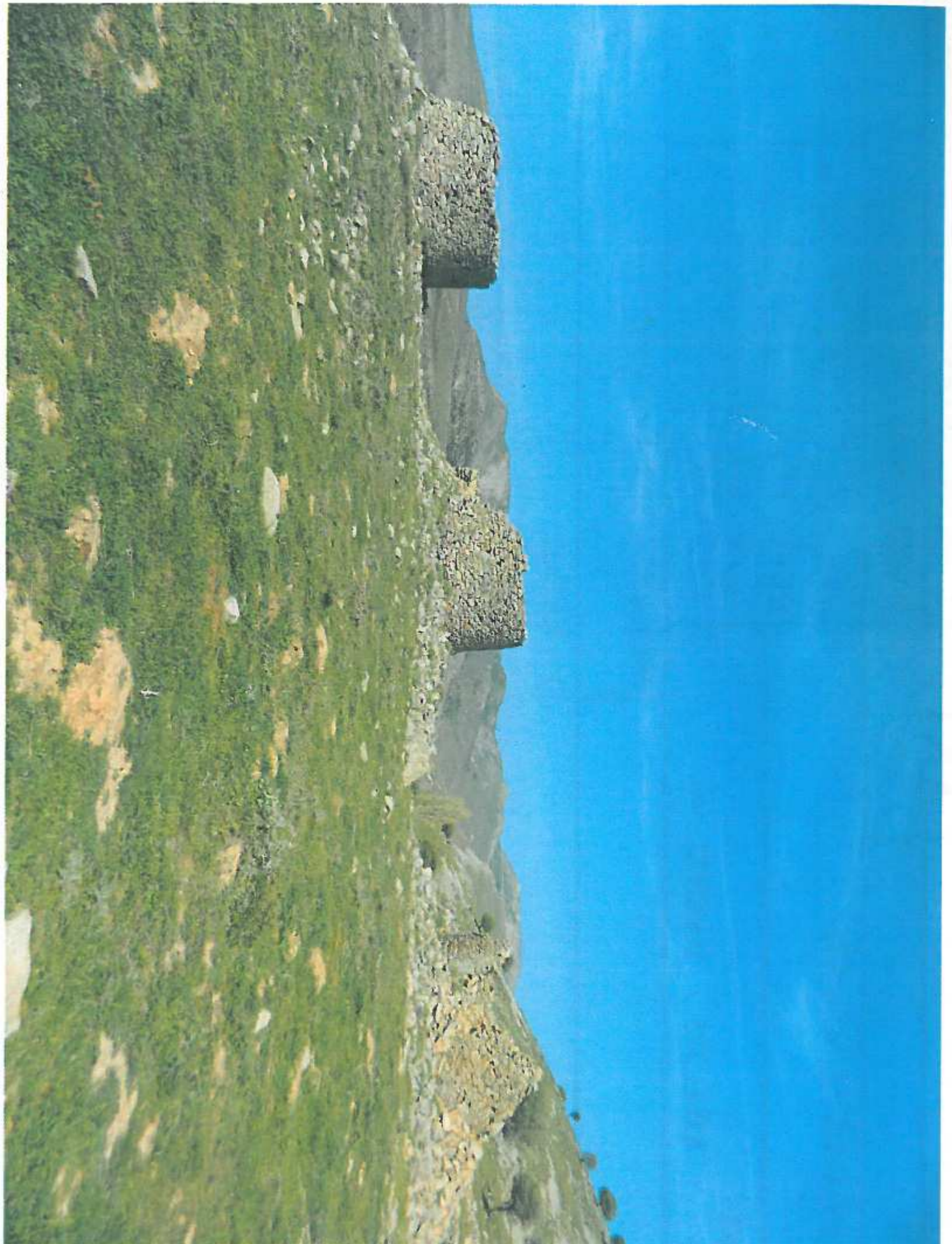

ÇANAKKALE İLİ MÜHÜRÜ
GÖKÇEADA İLÇESİ MÜHÜRÜ
DEREKÖY KÖYÜ MÜHÜRÜ
AYAR MAHALLESİ MEVKİİNDE
375 ADA 40 PARSELDE BULUNAN
3 YEL DEĞİRMENLERİ (3 ADET)
DOSYA NO: 17.09.1464