



T.C.

**KÜLTÜR VE TURİZM BAKANLIĞI  
İZMİR 2 NUMARALI KÜLTÜR VARLIKLARINI  
KORUMA BÖLGE KURULU  
KARAR**

TOPLANTI TARİHİ VE NO : 10.03.2017-326

**45.05/160**



KARAR TARİHİ VE NO : 10.03.2017-7864

Toplantı Yeri  
İZMİR

Manisa İli, Ahmetli İlçesi, Gökkaya Mahallesi mülkiyeti hazine adına kayıtlı tapunun 3 pafta, 1744 parselinde kayıtlı taşınmazın, Manisa Valiliği İl Kültür Ve Turizm Müdürlüğünün 15.10.2016 tarihli yazı ve 2863 sayılı yasa kapsamında tescile değer olmadığı belirtilen eki müze müdürlüğü uzman raporu ve 03.01.2017 tarih ve 37 sayılı Bölge Kurulu Müdürlüğümüzün yazısı ve Ahmetli kaymakamlığı tapu müdürlüğünün 12.01.2017 tarih ve 102336 sayılı yazısı ve Manisa Valiliği İl Kültür Ve Turizm Müdürlüğünün 16.02.2017 tarih ve 767 sayılı yazısı ve Kurul Müdürlüğü uzmanlarınca hazırlanan 09.03.2017 tarihli ve 352 sayılı rapor okundu, ekleri ve işlem dosyası incelendi, yapılan görüşmeler sonucunda,

Manisa İli, Ahmetli İlçesi, Gökkaya mahallesi tapunun 3 pafta, 1744 parsel numarasında kayıtlı taşınmazın 2863 sayılı yasa kapsamında korunması gerekli taşınmaz kültür varlığı olarak tescil edilmesine, yapı grubunun 1. (birinci) grup olarak belirlenmesine, karar verildi.

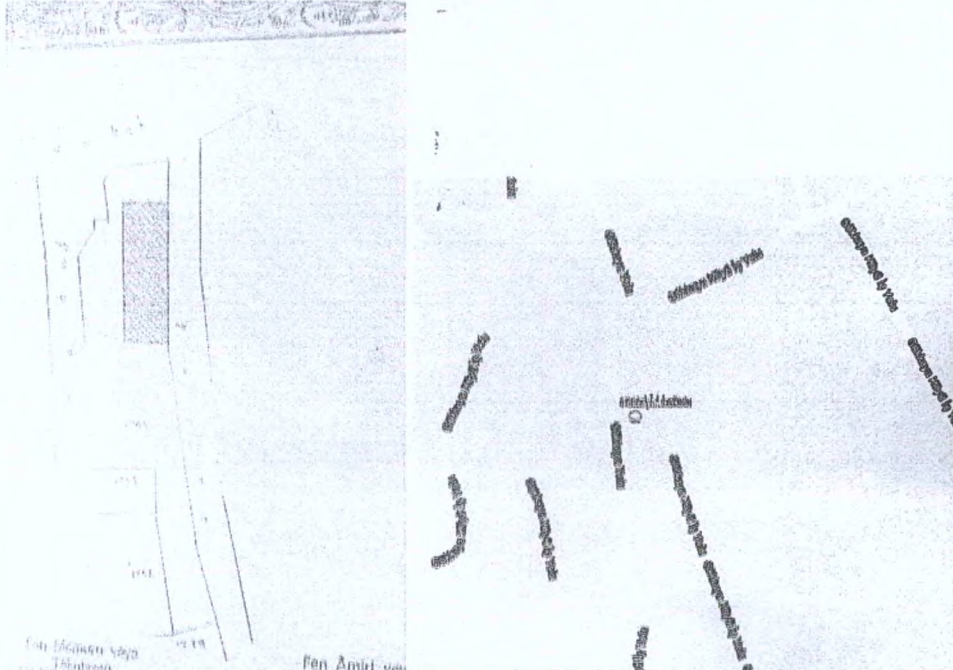

AVRUPA KONSEYİ	Doğal Ve Kültürel Varlıkları Koruma Envanteri D.K.C.K.E		KÜLTÜR VARLIĞI	Envanter No:
TÜRKİYE	Kültür Varlıkları ve Müzeler Genel Müdürlüğü			Harita No:
İli: MANİSA	İlçesi: Ahmetli	Mahalle Köy: Gökkaya		1.Grup Yapı <input checked="" type="checkbox"/>
SOKAK :	Pafta : 3    Ada : -    Parsel : 1744		KORUMA DERECESESİ	2.Grup Yapı
Adı: Şehit Üsteğmen Murat Yıldız İlk Ve Orta Okulu	Yaptıran:	Yapan:	Mimari Çağı: 20 Yüzyıl	
	Yapım Tarihi:	Kitabe: -	Vakfiye:	
Genel Tanım: Okul				
Koruma Durumu	A İyi B Orta C Fena	Taşıyıcı	A Dış Yapı B C	A Üst Yapı B C
			A İç Yapı B C	A Süsleme Elemanları B C
			C Rutubet B C	A Yok B İzi Var C Önemli
Vaziyet planı:			Fotoğraf	
				
Gözlemler:				
Bugünkü Sahibi:		Bakımından sorumlu olması gereken kuruluş:		
Yapılan Onarımlar:				
Ayrıntılı Tanım: Yerinde yapılan incelemede geniş bir bahçe içerisinde iki adet okul binasının olduğu tespit edilmiştir. Avluya girişte yer alan yapının yapım tarihi tam bilinmemekle birlikte 1926 yılında yapıldığı beyan edilmiştir. Bodrum üzeri tek katlı dolgu tuğla malzemeden inşa edildiği, kırma çatılı Marsilya kiremit ile örtülü ve çatı altı ahşap kaplıdır. Yapının giriş hölünde yer alan yapı krokisinden yapının 11.00 metre genişliğinde ve 30.50 metre uzunluğunda olduğu tespit edilmiştir. Yapı dikdörtgen formlu bir yapıya sahiptir. Yapının köşelerinde yalancı sütunlar yapılmıştır. Yapının iki girişinden yalancı sütunların ve kitabe izinin bulunduğu girişin ana (gerçek) giriş olarak yapıldığını düşünmekteyiz. Ana girişten girildiğinde yüksek çatılı geniş bir hol bulunmaktadır. Bu hola açılan altı adet sınıf ve yardımcı malzeme odaları bulunmaktadır. Zemin ve tavan özgün ahşap malzeme ile kaplıdır. Yapının pencereleri dikdörtgen formda olup arka cephede yer alan pencereler PVC malzemeden, korkuluksuz diğer cephelerde ise korkulukludur.				
YAYIN DİZİNİ:		Teknik bilgiler:		
Ekler:		Su <input checked="" type="checkbox"/>		
Rapor:		Elektrik <input checked="" type="checkbox"/>		
Fotoğraf:		Isıtma		
Rölöve Proje:		Kanalizasyon		
Restorasyon Projesi:		Orijinal Kullanımı: Okul		
Halihazır Harita:		Bugünkü Kullanımı: Okul		
Kadastral durum:		Önerilen Kullanımı: Okul		
İmar planı:		Hazırlayanlar:		
Kurum görüşleri		Oruç AYDEMİR Sanat Tarihçisi		
		Gözde Ulaşans Tütüncü Yüksek Mimar		
		Kontrol Eden: Osman ARSLAN Müdür V.		
		Kurul Onayı No : 		
		Revizyon:		
		Kurul Kararları:		



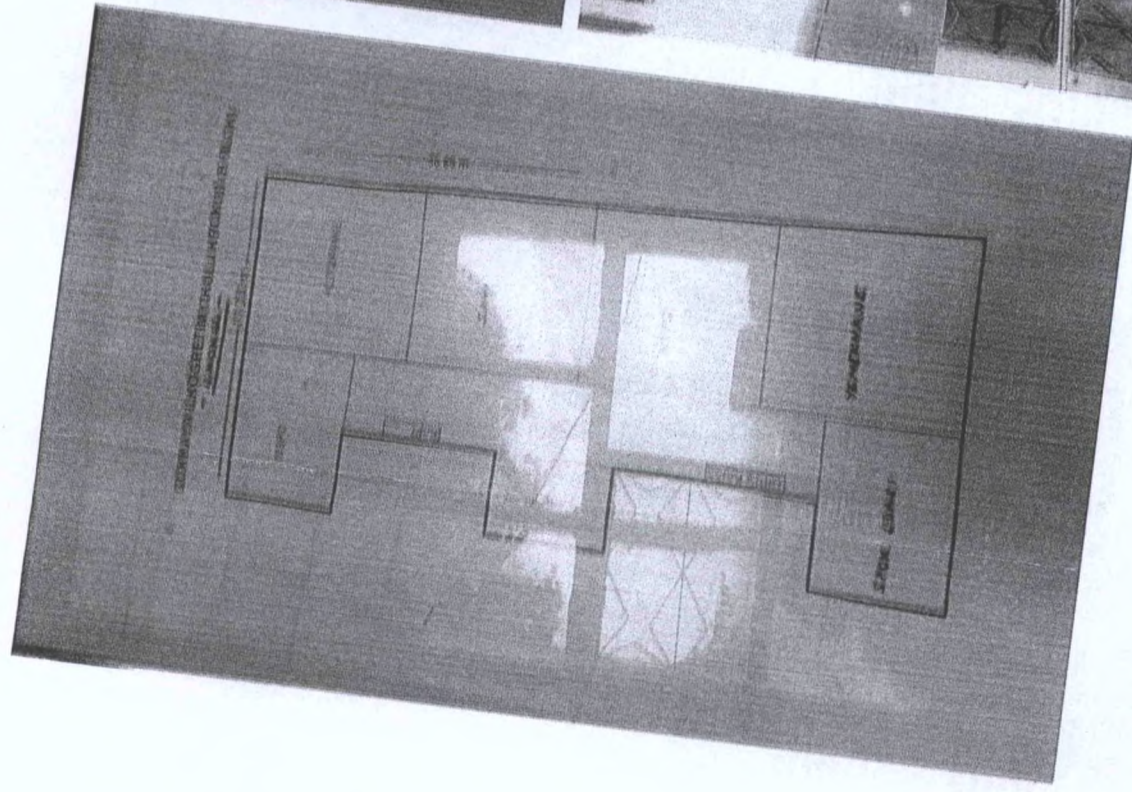
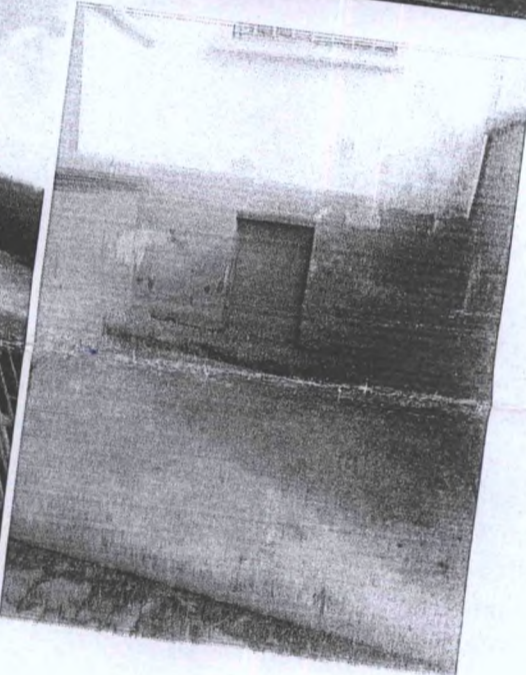
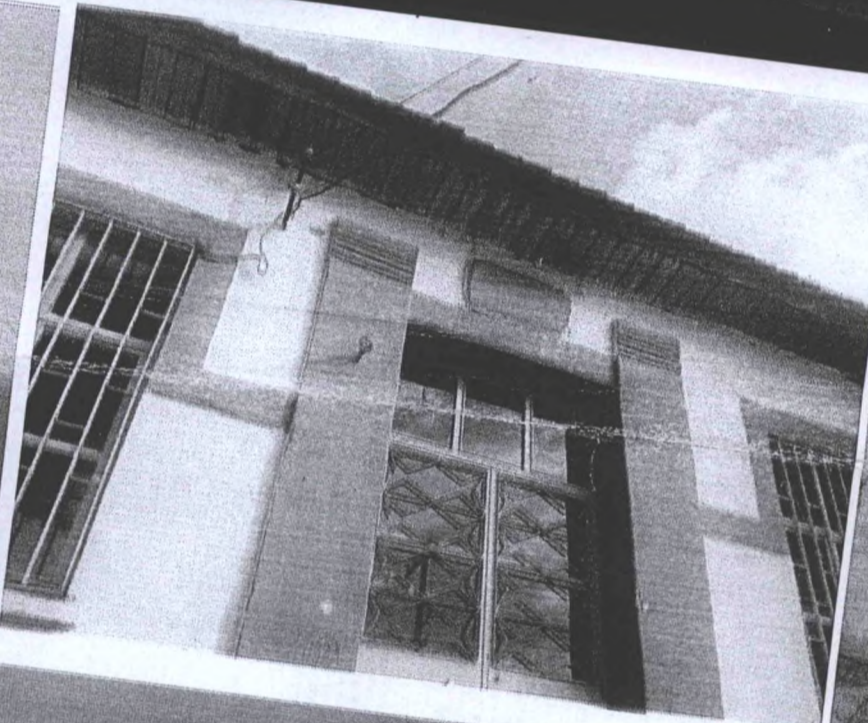
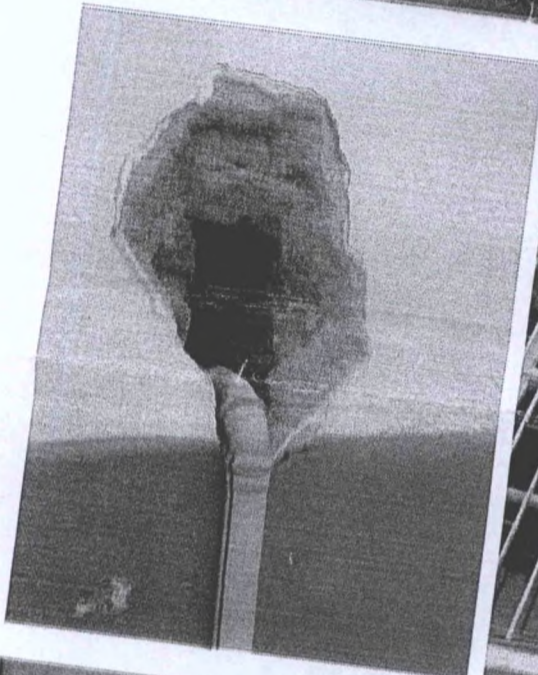
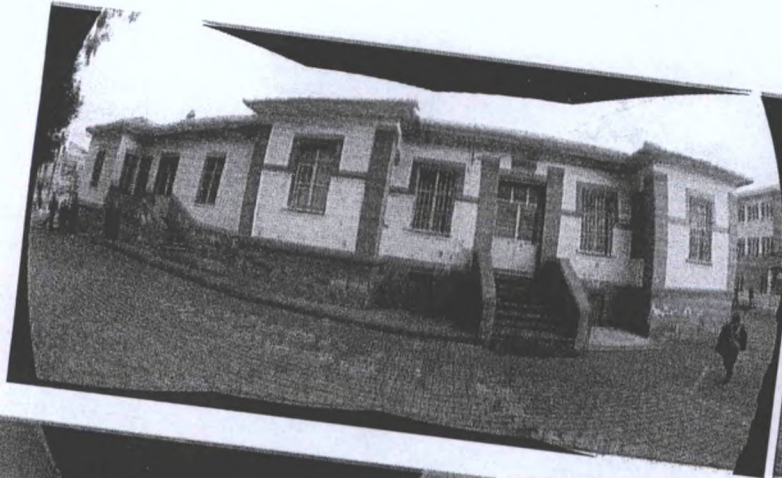

T.C.  
KÜLTÜR VE TURİZM BAKANLIĞI  
İZMİR 2 NÜMARALI KÜLTÜR VARLIKLARINI  
KORUMA BÖLGE KURULU MÜDÜRLÜĞÜ  
İZMİR 2 NÜMARALI KÜLTÜR VARLIKLARINI  
KORUMA BÖLGE KURULUNUN  
10.03.1978 VE 3864 SAYILI KARARI EKİDİR

