

-
T.C.
KÜLTÜR VE TURİZM BAKANLIĞI
DİYARBAKIR KÜLTÜR VARLIKLARINI
KORUMA BÖLGE KURULU
KARAR

Toplantı Tarihi ve No :03.03.2017-177
Karar Tarihi ve No :03.03.2017-4605
Dosya No :47.07.168

Toplantı Yeri
DİYARBAKIR

Mardin İli, Derik İlçesi Çağıl Mahallesi sınırları içinde yer alan Çağıl (Kubik) 2 Höyüğünün tescil talebine ilişkin; Diyarbakır Kültür Varlıklarını Koruma Bölge Müdürlüğünün 28.02.2017 gün ve 689 sayılı yazısı, ekleri ve konuya ilişkin bilgi, belgeler incelendi. Yapılan görüşmeler sonunda;

Mardin İli, Derik İlçesi Çağıl Mahallesi sınırları içinde bulunan Çağıl (Kubik) 2 Höyüğünün; “Korunması Gerekli Taşınmaz Kültür Varlığı” özelliği gösterdiğinden 2863 sayılı Kanunun Tespit ve Tescil ile ilgili 7. Maddesi uyarınca sınırları ekli harita üzerine belirlendiği şekliyle I. Derece Arkeolojik Sit Alanı olarak tescilinin uygun olduğuna,

Ekli haritada sit sınırlarını gösteren koordinatlar içinde kalan parsellerin tapu kütüğü beyanlar hanesine “korunması gerekli taşınmaz kültür varlığı” şerhinin konulmasına,

Çağıl (Kubik) 2 Höyüğünün koruma esasları ve kullanma şartlarının, 2863 sayılı Kanunun 17. Maddesi gereğince, Kültür ve Tabiat Varlıklarını Koruma Yüksek Kurulunun, Arkeolojik Sitler, Koruma ve Kullanma Koşulları Başlıklı 05.11.1999 gün ve 658 sayılı ilke kararının I. Madde’sinde bahsedilen hususlar çerçevesinde belirlenmesine karar verildi.

ASLI GİBİDİR

Mihriban KARAASLAN
Bölge Kurulu Müdürü

AVRUPA KONSEYİ	DOĞAL VE KÜLTÜREL VARLIKLARI KORUMA ENVANTERİ	D.K.V.K.E.	S İ T	ENVANTER NO	
T Ü R K İ Y E	KÜLTÜR VARLIKLARI VE MÜZELER GENEL MÜDÜRLÜĞÜ			HARİTA NO	
İLİ :	İLÇESİ: DERİK	MAHALLE - KÖY VEYA MEVKİİ : Çağıl Köyü	PAFTA :	ADA	PARSEL
DİYARBAKIR					118-127, 128, 126, 384
ADI :	Çağıl (Kubik) 2 Höyüğü				

GENEL TANIM : Çağıl (Kubik) 2 Höyüğü Derik İlçesinin yaklaşık 12 km. güneybatısında, Çağıl Köyünün Köyünün 500 m. doğusunda yer almaktadır. yayvan bir yerleşmeye sahip olan höyüğün bir kısmı üzerinde mezarlık alan yer almaktadır. Çağıl (Kubik) 2 Höyüğü yaklaşık 130X160 metre ebatlara orta büyüklükte bir yerleşmedir. Höyük üzerinde ve çevresinde yapılan yüzey araştırması sırasında yoğun şekilde seramik parçaları, kemik alet ve çakmaktaşı dilgi tespit edilmiştir. Höyük üzerindeki seramikler; Tunç Çağı, Erken Demirçap ve Demirçap dönemlerine tarihlendirilmektedir.

ŞİMDİKİ TEHLİKELER : Kaçak Kazılar.

ŞİMDİKİ DURUM :

SİT POTANSİYELİ : I.Derece Arkeolojik Sit Alanı olarak tescil edilmiştir.

ŞİMDİKİ KORUMA : Herhangi bir koruma önlemi alınmamıştır. Mezarlık alanı olarak kullanılmakta.

ÖNERİLEN KORUMA : Tescil edilerek ilgili makamlara duyurulması gereklidir.

YAYIN DİZİSİ :

GÖZLEMLER : Alanda bilimsel sondaj, kazı ve temizlik çalışmalarının yapılması gerekmektedir.

KORUMA DERECESESİ I.Derece

HAZIRLAYANLAR

Şeref YUMRUK (Arkeolog)

Zeynep S. KARAKOYUN (Arkeolog)

Kontrol Eden:
Mehriban KARAASLAN (Bölge Kurulu Müdürü)

KORUMA KURULU KARARLARI

KORUMA KURULU ONAYI

HARİTALAR, FOTOĞRAFLAR :

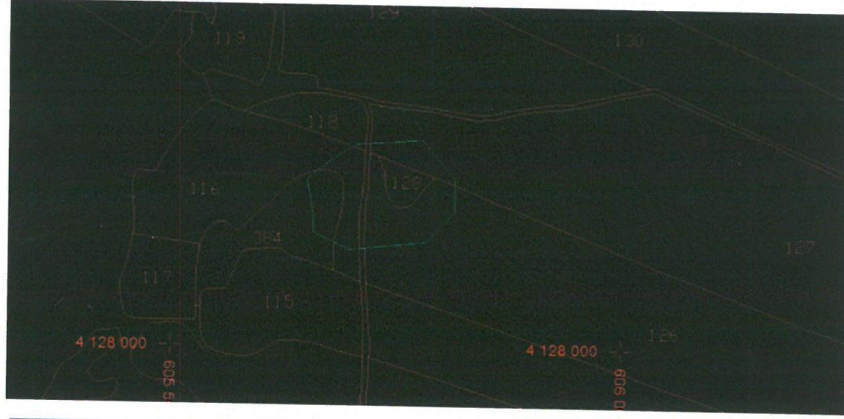

C.
Kültür Varlıklarını
Koruma Kurulu
Tarih ve ...
Eki dir.

İLÇESİ : MARDİN
MAH : DERİK
ESAS NO : 168-30
UTM 3-39 ED50 DATUM

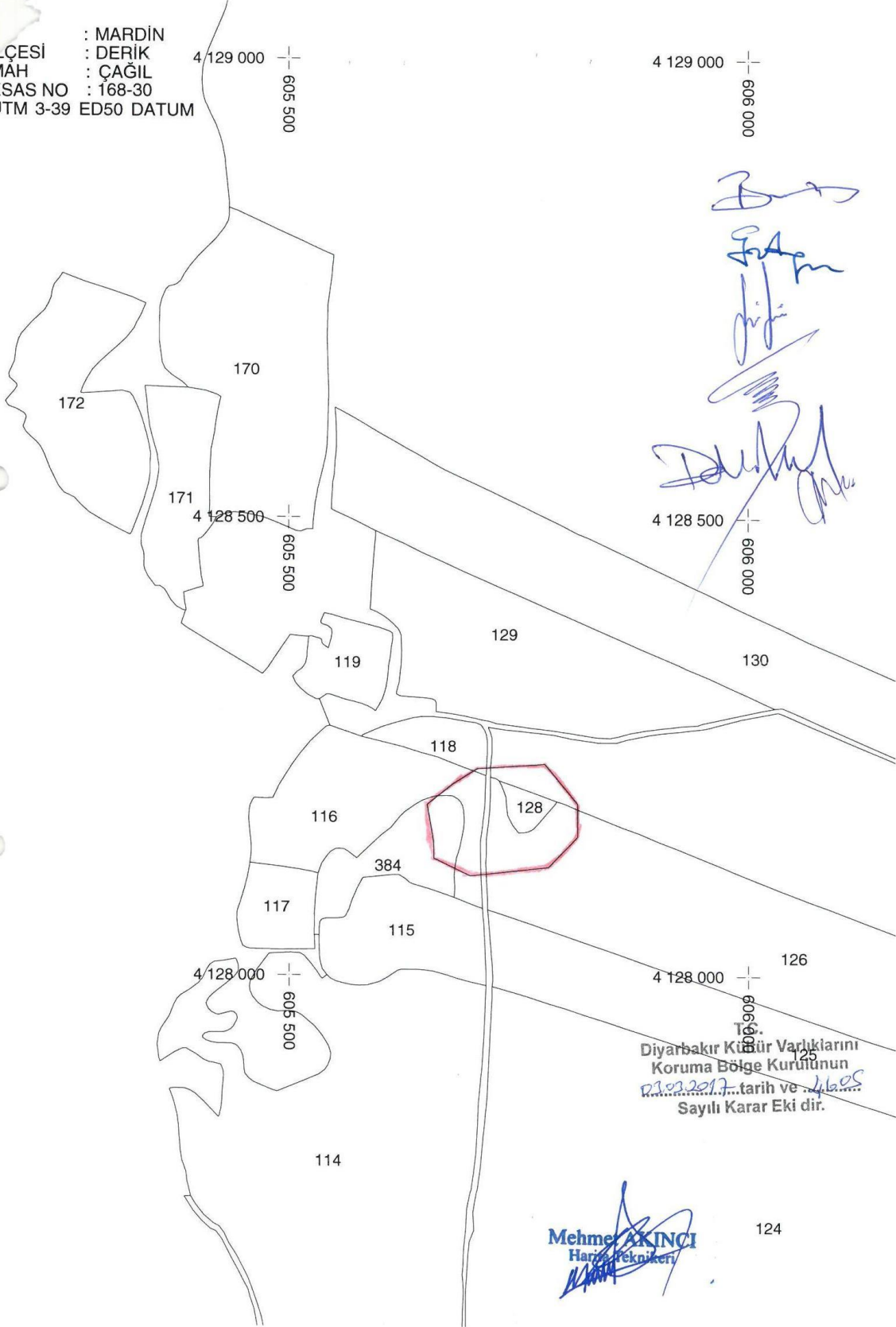

Diyarbakır Kültür Varlıklarını
Koruma Bölge Kurulunun
21.03.2017 tarih ve 4605
Sayılı Karar Eki dir.

Mehmet AKINCI
Harita Teknikeri

124