



T.C.

**KÜLTÜR VE TURİZM BAKANLIĞI**  
**İZMİR 2 NUMARALI KÜLTÜR VARLIKLARINI**  
**KORUMA BÖLGE KURULU**  
**KARAR**

TOPLANTI TARİHİ VE NO : 24.03.2017-328

45.09/39

KARAR TARİHİ VE NO : 24.03.2017-7956

Toplantı Yeri  
İZMİR

Manisa ili, Sarıgöl ilçesi; Baharlar mahallesi, 11 pafta 455 parsel numarasında kayıtlı çeşmenin korunması gerektiği kanaatinde olduklarını belirttikleri; Sarıgöl Kültür Ve Tabiat Varlıklarını Koruma Derneğinin 01.06.2016 tarih ve 8 sayılı yazısı, Müdürlüğümüzün 22.07.2016 tarih ve 2653 sayılı yazısı, İzmir Vakıflar Bölge Müdürlüğünün 25.10.2016 tarih ve 6234 sayılı yazısı, Müdürlüğümüzün, 07.11.2016 tarih ve 3755 sayılı yazısı, Manisa Valiliği, İl Kültür Ve Turizm Müdürlüğünün 23.11.2016 tarih ve 4602 sayılı yazısı, Sarıgöl Belediye Başkanlığı, Kültür Ve Sosyal İşler Müdürlüğünün 21.11.2016 tarih ve 3036 sayılı yazısı Kurul Müdürlüğü Uzmanlarınca hazırlanan 23.03.2017 tarih ve 429 sayılı rapor okundu işlem dosyası ve ekleri incelendi yapılan görüşmeler sonucunda;

Manisa İli, Sarıgöl İlçesinde; Baharlar Mahallesi, tapunun 11 pafta 455 parsel numarasında kayıtlı çeşmenin, 2863 sayılı yasada belirtilen kriterleri taşıdığından söz konusu parselin korunması gerekli kültür varlığı olarak tescil edilmesine, koruma grubunun 2 (iki) olarak belirlenmesine, kararımız eki 1/2000 ölçekli paftada işaretli alanın koruma alanı olarak belirlenmesine, karar verildi.

69.09/37

MANİSA İLİ, SARIGÖL İLÇESİ, BAHARLAR MAHALLESİ  
(DOLAY ÇEŞMESİ)

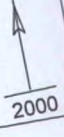

 : KORUNMA ALANI SINIRI

65.09/39

|                    |   |                           |                                    |                |                |
|--------------------|---|---------------------------|------------------------------------|----------------|----------------|
| AVRUPA KONSEYİ     | DOĞAL VE KÜLTÜREL VARLIKLARI KORUMA ENVANTERİ |                           | D.K.V.K.E.                         | ANIT           | ENVANTER NO :  |
| TÜRKİYE            |   |                           |                                    |                | HARİTA NO :    |
| İLİ : MANİSA       | İLÇESİ : SARIGÖL                              | MAHALLE KÖY VEYA MEVKİİ : | BAHARLAR                           | KORUMA ANITSAL | 1 2 3          |
| SOKAK VE KAPI NO : |   | KADASTRO                  |                                    | DERECESİ       | 1 2 3          |
|                    |   | PAFTA 11                  | ADA :                              | PARSEL 455     | ÇEVREYE AYKIRI |
| ADI :              | YAPTIRAN :                                    | YAPAN :                   | MİMARİ ÇAĞI (ÜSLUP) : 20. yüzyıl ? |                |                |
| DOLAY ÇEŞME        | YAPIM TARİHİ :                                | KİTABE : YOK              | VAKFIYE :                          |                |                |
| GENEL TANIM:       |   |                           |                                    |                |                |

Çeşmenin onarıma ihtiyacı vardır.

|               |   |      |          |   |      |   |      |   |            |   |         |   |         |
|---------------|---|------|----------|---|------|---|------|---|------------|---|---------|---|---------|
| KORUMA DURUMU | A | İYİ  | TAŞIYICI | A | DIŞ  | A | İÇ   | A | SÜSLEME    | A | RUTUBET | A | YOK     |
|               | B | ORTA | YAPI     | B | YAPI | B | YAPI | B | ELEMANLARI | B |         | B | İZİ VAR |
|               | C | FENA |          | C |      | C |      | C |            | C |         | C | ÖNEMLİ  |

VAZİYET PLANI :



FOTOĞRAF :



GÖZLEMLER :

BUGÜNKÜ SAHİBİ :

BAKIMINDAN SORUMLU OLMASI GEREKEN KURULUŞ :

YAPILAN ONARIMLAR :

AYRINTILI TANIMI :

Tuğla malzemeden yığma olarak inşa edilen çeşme, uzun dikdörtgen yapıya sahiptir. Çeşmenin kitabesi bulunmamaktadır. Ancak ayna kısmına muhtemelen sonradan ters olarak koyulmuş olan mermer üzerinde Yunan harfleriyle yazılmış bir yazıt bulunmaktadır. Çeşmenin sağ kısmında yine devşirme olarak getirildiği düşünülen sütun üzerinde bitkisel motifler bulunmaktadır. Çeşmenin ön kısmı yuvarlak kemerlidir. Çeşmenin ön kısmında bulunan yalak iki yönde uzatılmıştır.

|          |     |          |        |              |
|----------|-----|----------|--------|--------------|
| TEKNİK   | SU  | ELEKTRİK | ISITMA | KANALİZASYON |
| BİLGİLER | YOK | *        | *      | *            |

ORJİNAL KULLANIM:  
ÇEŞMEBUGÜNKÜ KULLANIM:  
ÇEŞMEÖNERİLEN KULLANIM:  
ÇEŞME

HAZIRLAYANLAR

25.10.2016

Lemre ECEVİT  
MimarAslı KORUR ERGÜN  
Müze Araştırmacısı

T.C.  
KÜLTÜR VE TURİZM BAKANLIĞI  
İZMİR 2 NUMARALI KÜLTÜR VARLIKLARINI  
KORUMA BÖLGE KURULU MÜDÜRLÜĞÜ

İZMİR 2 NUMARALI KÜLTÜR VARLIKLARINI  
KORUMA BÖLGE KURULUNUN  
26.3.17 GÜN VE 7396 SAYILI KARARI EKİDİR

YAYIN DİZİNİ :



EKLER

RAPOR

FOTOĞRAF

RÖLÖVE PROJESİ

RESTORASYON PROJESİ

HARİTA

KROKİ

KİTABE

VAKFIYE

KONTROL EDEN

G.M.E.E.A.Y.K. KARARLARI

NO:

.../.../2016

.../.../2016

.../.../2016

REVİZYON

G.M.E.E.A.Y.K. ONAYI

.../.../2016

MANİSA İLİ, SARIGÖL İLÇESİ, BAHARLAR MAH., 11 PAFTA,

455 PARSELDEKİ ÇEŞME HK.



Genel görünüm

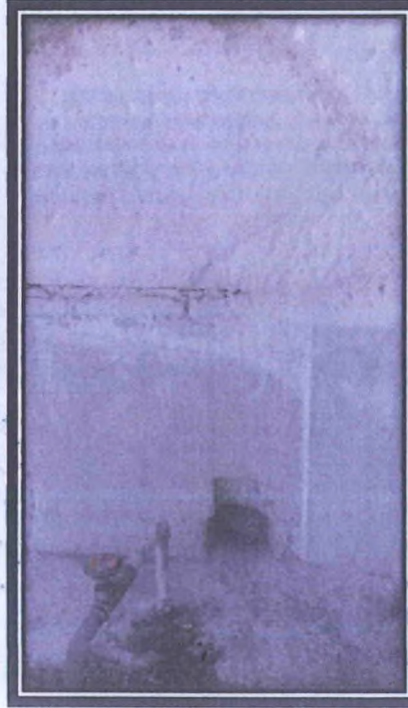

Çeşme Ayna Kısmı Detayları

ASLI GIBIDIR

ÇEVRE VE ŞEHİRCİLİK BAKANLIĞI  
MİMARLIK GENEL MÜDÜRLÜĞÜ