

T.C.
KÜLTÜR VE TURİZM BAKANLIĞI
ESKİŞEHİR KÜLTÜR VARLIKLARINI KORUMA BÖLGE KURULU

KARAR

Toplantı Tarih ve no: 25.11.2016 - 213
Karar Tarih ve no : 25.11.2016 - 4623

Toplantı Yeri
ESKİŞEHİR

Afyonkarahisar İli, Dinar İlçesi, Pınarlı Köyü sınırları içerisinde tespit edilen Han Yeri Nekropolü'nün tesciline esas hazırlanan bilgi ve belgelerin değerlendirilmesi istemine ilişkin Eskişehir Kültür Varlıklarını Koruma Bölge Kurulu Müdürlüğü uzmanlarının 13.04.2016 tarihli raporu, ilgili kurum görüşlerinin iletildiği yazılar, Afyonkarahisar Valiliğinin (Kadastro Müdürlüğü Dinar Kadastro Müdürlüğü) 28.07.2016 tarih, 94713656-170.03.01-E-1678545 sayılı yazısı, Enerji ve Tabii Kaynaklar Bakanlığının (Maden İşleri Genel Müdürlüğü) 11.08.2016 tarih, 20913469-101.29.02-E.428269 sayılı yazısı, 14.11.2016 tarih, 10148 sayılı dosya inceleme raporu okundu. koordinatlı sit paftası, sit sınırlarının aktarıldığı kadastral pafta, tescil fişi, fotoğrafları ve dosyası incelendi, yapılan görüşmeler sonucunda;

Afyonkarahisar İli, Dinar İlçesi, Pınarlı Köyü sınırları içerisinde tespit edilen ve 2863 sayılı Kanun'un 6. Maddesi kapsamında korunması gerekli kültür varlıklarından olan alanın "Han Yeri Nekropolü" adıyla I.(Bir) Derece Arkeolojik Sit alanı olarak tesciline, hazırlanan tescil fişi, koordinatlı sit paftası ve sit sınırlarının aktarıldığı kadastral paftanın uygun olduğuna; söz konusu alanda Kültür Varlıklarını Koruma Yüksek Kurulu'nun Arkeolojik Sitler, Koruma ve Kullanma Koşulları'na ilişkin yürürlükteki İlke Kararı'nın ilgili hükümlerinin geçerli olduğuna ve bu hükümlerin geçiş dönemi koruma esasları ve kullanma koşulları olarak belirlenmesine, alanda kolluk kuvvetlerince gerekli güvenlik önlemlerinin artırılmasına, tarımsal ve madencilik faaliyetlerin yasaklanmasına ve Kurulumuzdan izinsiz herhangi bir fiziki ve inşai müdahalede bulunulmamasına karar verildi.

İli : Afyonkarahisar
İlçesi : Dinar
Köyü : Pınarlı
Adı: Pınarlı köyü
Han yeri nekropolü

AFYONKARAHİSAR İLİ, DINAR İLÇESİ, PINARLI KÖYÜ
HAN YERİ NEKROPOLÜ

..... I. (BİR) DERECE ARKEOLOJİK SİT SINIRI

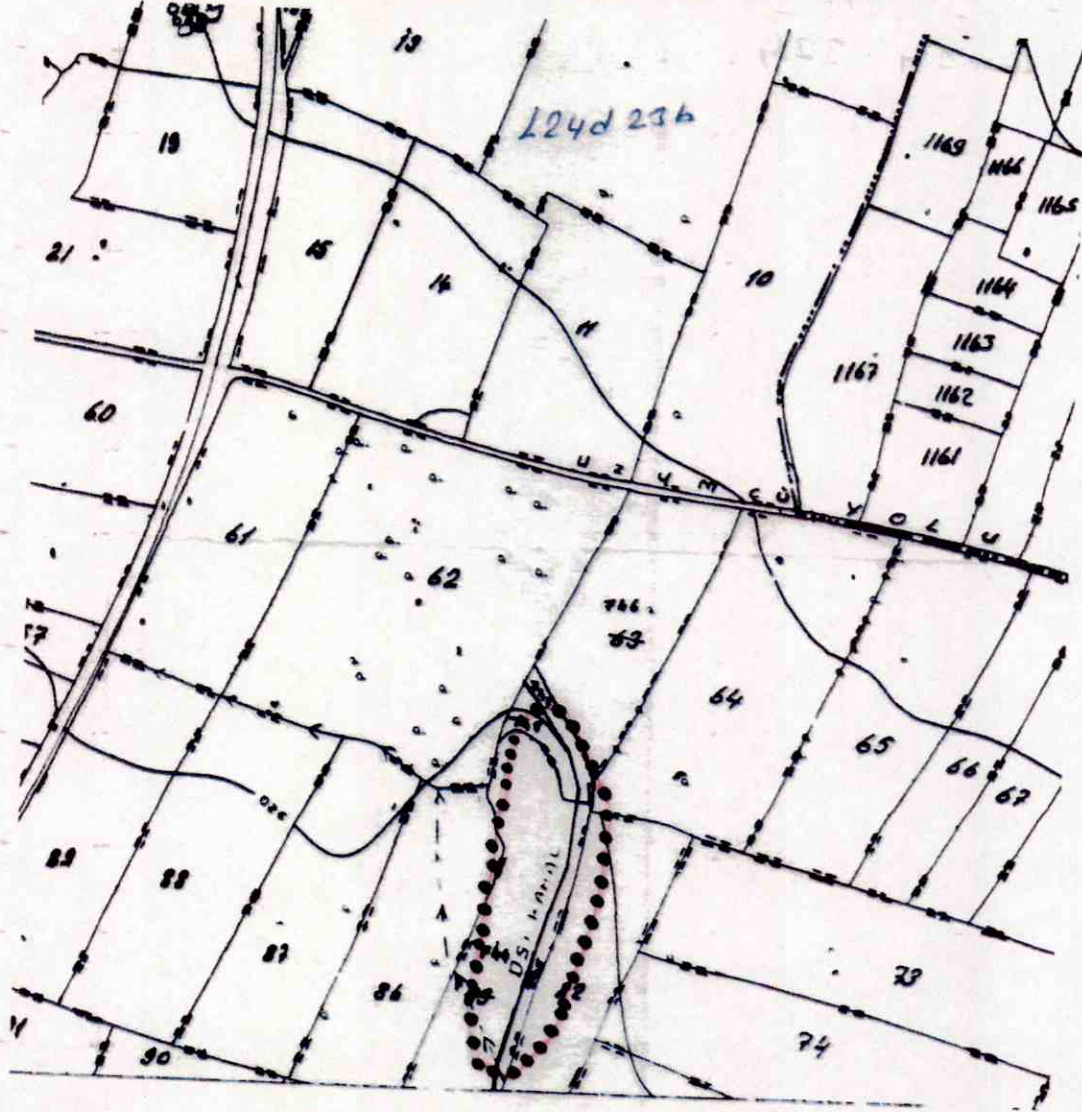

23.07.2016

Tarafından düzenlenmiştir.

Gürül SEVEN
Tekniker

ESKİŞEHİR KÜLTÜR VARLIKLARINI
KORUMA BÖLGE KURULUNUN
25.11.2016 TARİH VE 4623 SAYILI KARARI
EKİDİR

ASLI GİBİDİR
Mehmet Süleyman EKŞİ
BÖLGE KURULU MÜDÜRÜ



KOORDİNATLI ARKEOLOJİK SİT SINIRI KROKİSİ

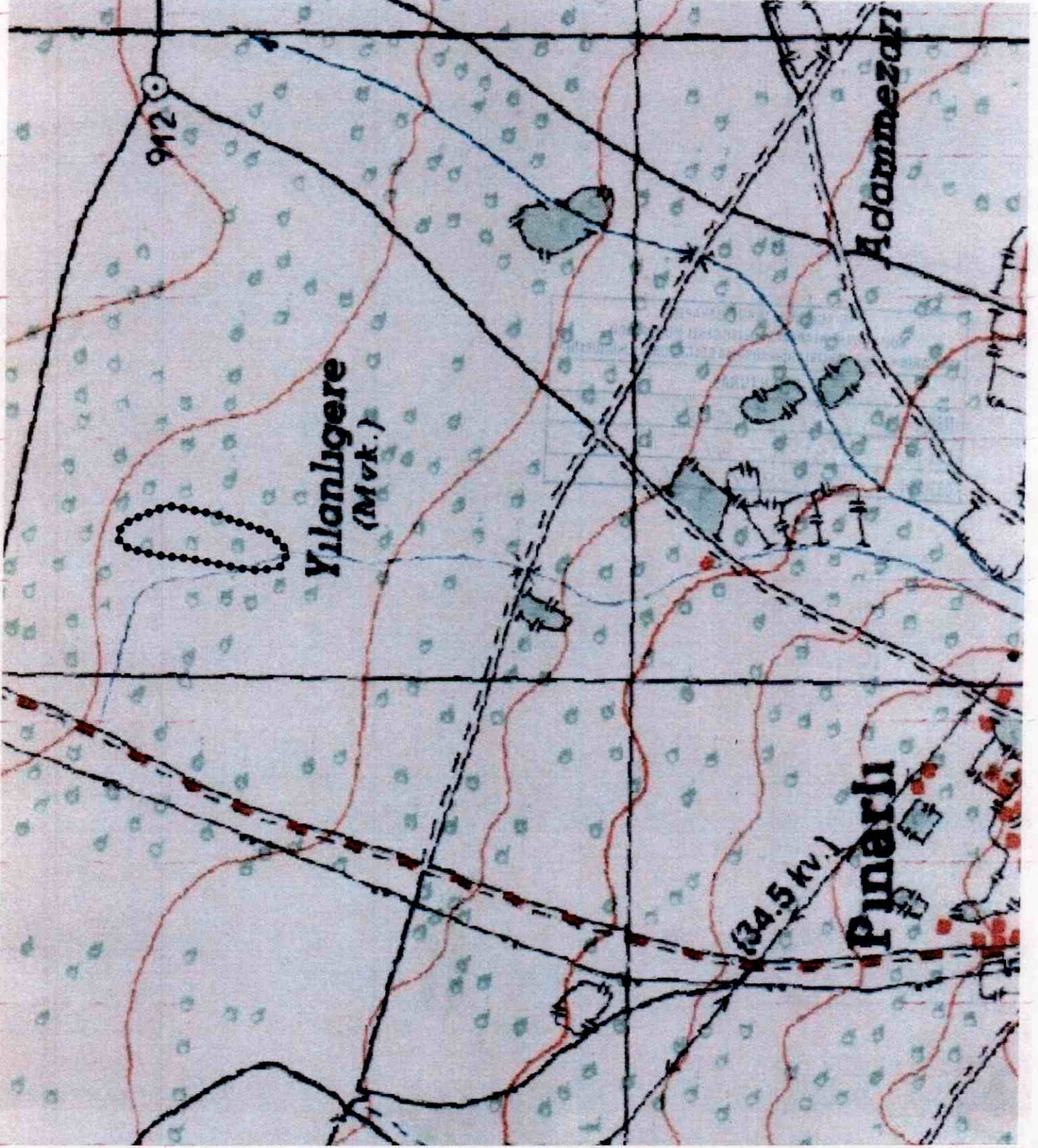

İl : Afyonkarahisar
İlçe : Dinar
Köy : Pınarlı
Pafta : L24-D3
Adı : Han Yeri Nekropolü
Tür/Derece : I.(Bir) Der. Arkeolojik Sit
Projeksiyon : UTM 6 Derece
Datum : ED50
Dom : 33
Ölçek : 1/Kroki
●●●●● : I. (Bir) Derece Ark. Sit Sını

I.(Bir) Derece Sit Sınırı
Koordinat Listesi

NoktaNo	Y	X
1	249209.910	4212784.273
2	249231.308	4212779.118
3	249241.892	4212758.858
4	249262.430	4212709.467
5	249250.205	4212635.137
6	249221.353	4212551.516
7	249193.272	4212523.119
8	249167.191	4212536.567
9	249163.116	4212578.540
10	249180.639	4212672.676
11	249185.936	4212725.245
12	249195.508	4212767.479

ESKİŞEHİR KÜLTÜR VARLIKLARINI
KORUMA BÖLGE KURULUNUN
25.11.2016 TARİH VE 4623 SAYILI KARARI
EKİDİR.



AVRUPA KONSEYİ	KÜLTÜREL VARLIKLARI KORUMA ENVANTERİ K.V.K.E		SİT	ENVANTER NO:
TÜRKİYE	ESKİŞEHİR KÜLTÜR VARLIKLARINI KORUMA BÖLGE KURULU			HARİTA NO:
İli: Afyonkarahisar	İlçesi: Dinar	Köyü: Pınarlı	Pafta:	Ada: Parsel:
Adı: Han Yeri Nekropolü				
GENEL TANIM: Afyonkarahisar İli, Dinar İlçesi, Pınarlı Köyü'nün yaklaşık 1300 metre kuzeydoğusunda yer alan öneri Han Yeri Nekropolü genel olarak tarım alanlarının arasında kalmıştır. Alanda yapılan ayrıntılı incelemelerde kap parçaları ve yoğunlukla mezar tuğlaları tespit edilmiştir.				
Koruma Şimdiki Tehlikeler: Tarımsal Faaliyetler.				
Şimdiki Durum:			Koruma Derecesi: I. (Bir) Derece Arkeolojik Sit	
Sit Potansiyeli: ESKİŞEHİR KÜLTÜR VARLIKLARINI KORUMA BÖLGE KURULUNUN 25.11.2016 TARİH VE 4623 SAYILI KARARI EKİDİR.			HAZIRLAYANLAR : TARİH: 10.11.2016	
Şimdiki Koruma: Korumasız.			Necdet BAYBOSTAN Arkeolog	
<p style="text-align: center;">ASLI GİBİDİR</p> <p style="text-align: center;">Mehmet Süleyman EKŞİ BÖLGE KURULU MÜDÜRÜ</p>			Ziya HURMA Harita Mühendisi	
			KONTROL EDEN: Mehmet Süleyman EKŞİ TARİH : 10.11.2016 Bölge Kurulu Müdürü	
Önerilen Koruma: Kolluk kuvvetlerince gerekli güvence tedbirlerinin alınması.			KURUL KARARLARI:	
Yayın Dizisi: -Prof. Dr. Özdemir KOÇAK, "Neolitik Çağdan Tunç Çağı sonuna Kadar Olan Dönemlere Ait Yerleşim Yerlerinin Arkeolojik, Tarihi ve Ekonomik Durumu" konulu yüzey araştırması, 2015			REVİZYON: GEEAYK ONAYI:	
Gözlemler:			Kurul İsmi: Kurul Karar Tarihi:Kurul Karar No:	

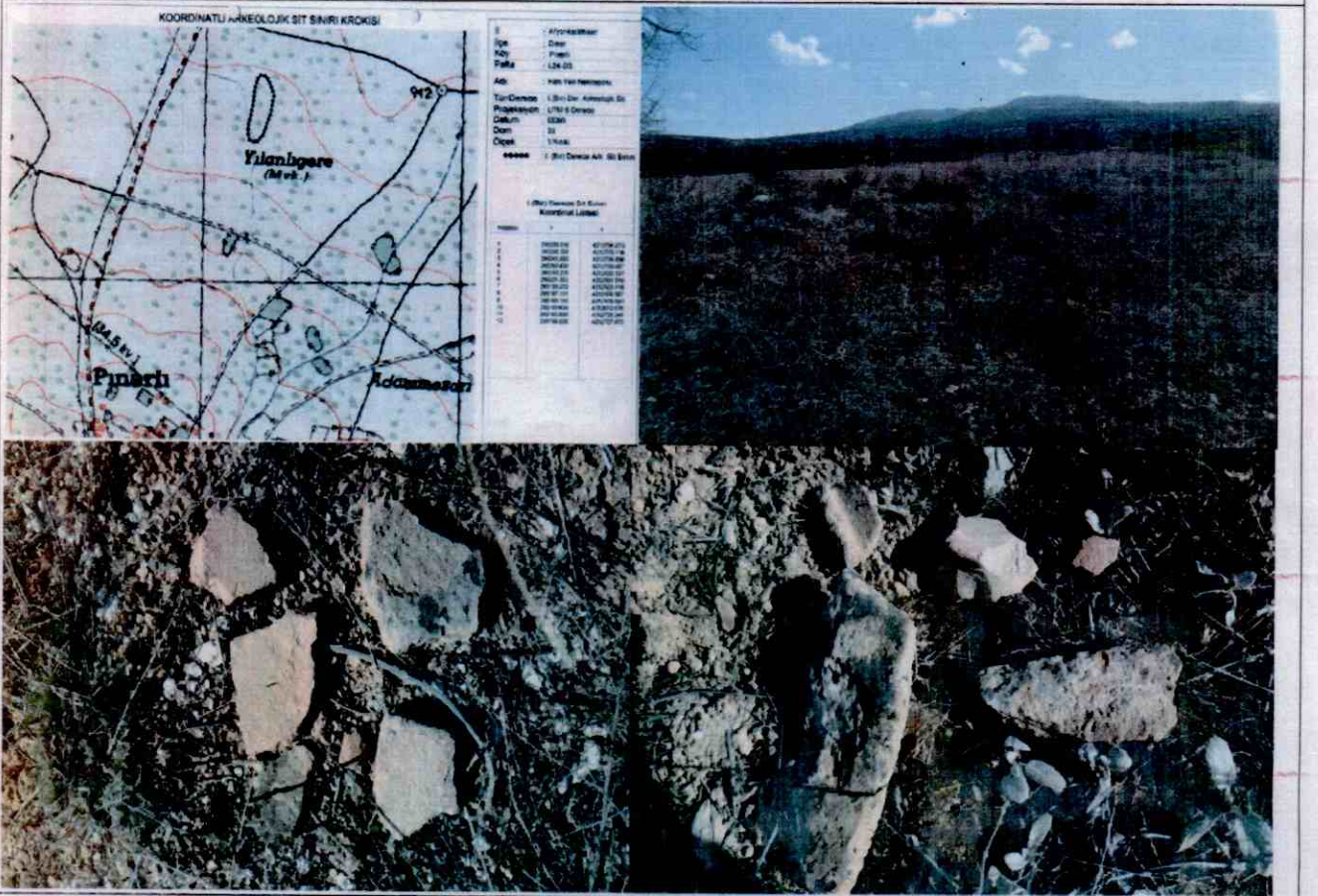

AFYONKARAHİSAR İLİ, DİNAR İLÇESİ, PINARLI KÖYÜ
HAN YERİ NEKROPOLÜ
I.(BİR) DERECE ARKEOLOJİK SİT ALANINDA KALAN PARSELLERİN LİSTESİ

İLÇE/KÖY	PARSEL	BEYANLAR HANESİNE YAZILACAK ŞERH
Afyonkarahisar İli-Dinar İlçesi-Pınarlı Köyü	64	"Bir Bölümü I.(Bir) Derece Arkeolojik Sit alanında kalmaktadır"
Afyonkarahisar İli-Dinar İlçesi-Pınarlı Köyü	82	"Bir Bölümü I.(Bir) Derece Arkeolojik Sit alanında kalmaktadır"
Afyonkarahisar İli-Dinar İlçesi-Pınarlı Köyü	86	"Bir Bölümü I.(Bir) Derece Arkeolojik Sit alanında kalmaktadır"
Afyonkarahisar İli-Dinar İlçesi-Pınarlı Köyü	744	"Bir Bölümü I.(Bir) Derece Arkeolojik Sit alanında kalmaktadır"
Afyonkarahisar İli-Dinar İlçesi-Pınarlı Köyü	745	"Bir Bölümü I.(Bir) Derece Arkeolojik Sit alanında kalmaktadır"
Afyonkarahisar İli-Dinar İlçesi-Pınarlı Köyü	746	"Bir Bölümü I.(Bir) Derece Arkeolojik Sit alanında kalmaktadır"
Afyonkarahisar İli-Dinar İlçesi-Pınarlı Köyü	747	"Bir Bölümü I.(Bir) Derece Arkeolojik Sit alanında kalmaktadır"
Afyonkarahisar İli-Dinar İlçesi-Pınarlı Köyü	748	"Bir Bölümü I.(Bir) Derece Arkeolojik Sit alanında kalmaktadır"