

T.C.
KÜLTÜR VE TURİZM BAKANLIĞI
ESKİŞEHİR KÜLTÜR VARLIKLARINI KORUMA BÖLGE KURULU

KARAR

Toplantı Tarih ve no: 25.11.2016 - 213
Karar Tarih ve no : 25.11.2016 - 4640

Toplantı Yeri
ESKİŞEHİR

Afyonkarahisar İli, Şuhut İlçesi, Karlık Köyü'nde tespit edilen Karlık Köyü Kaya Mekanları II'nin tesciline esas hazırlanan bilgi ve belgelerin değerlendirilmesi istemine ilişkin Afyonkarahisar Valiliğinin (İl Kültür ve Turizm Müdürlüğü) 01.08.2016 tarih, 16586271-165/3096 sayılı yazısı, ilgili kurum görüşlerinin iletildiği yazılar, 14.04.2016 tarih, 9099 sayılı dosya inceleme raporu okundu. sit sınırlarının aktarıldığı koordinatlı kadastral paftası, tescil fişi, fotoğrafları ve dosyası incelendi. yapılan görüşmeler sonucunda;

Afyonkarahisar İli, Şuhut İlçesi, Karlık Köyü'nde tespit edilen ve 2863 sayılı Kanun'un 6. Maddesi kapsamında korunması gerekli kültür varlıklarından olan alanın "Karlık Köyü Kaya Mekanları II" adıyla I.(Bir) Derece Arkeolojik Sit alanı olarak tesciline, hazırlanan tescil fişi ve sit sınırlarının aktarıldığı koordinatlı kadastral paftanın uygun olduğuna; söz konusu alanda Kültür Varlıklarını Koruma Yüksek Kurulu'nun Arkeolojik Sitler, Koruma ve Kullanma Koşulları'na ilişkin yürürlükteki İlke Kararı'nın ilgili hükümlerinin geçerli olduğuna ve bu hükümlerin geçiş dönemi koruma esasları ve kullanma koşulları olarak belirlenmesine, alanda kolluk kuvvetlerince gerekli güvenlik önlemlerinin artırılmasına ve Kurulumuzdan izinsiz herhangi bir fiziki ve inşai müdahalede bulunulmamasına karar verildi.

AFYONKARAHİSAR İLİ, ŞUHUT İLÇESİ, KARLIK KÖYÜ
KARLIK KÖYÜ KAYA MEKANLARI-II

..... I. (BİR) DERECE ARKEOLOJİK SİT SINIRI

SİT

NoktaNo	Y	X
9	547401.320	4270800.710
10	547385.940	4270771.370
11	547389.490	4270754.480
12	547394.780	4270745.650
13	547396.940	4270740.720
14	547419.620	4270720.450
15	547427.740	4270716.720
16	547436.450	4270694.990
17	547456.070	4270645.620
19	547506.720	4270504.230
20	547527.030	4270494.870
21	547540.210	4270489.300
22	547552.200	4270489.690
113006	547465.520	4270725.850
113011	547458.960	4270732.970
113012	547472.210	4270705.060
113026	547532.270	4270509.810
113027	547527.560	4270514.790
113028	547504.350	4270510.640
113031	547546.890	4270494.800
113051	547409.990	4270772.950
113052	547421.600	4270757.400
113053	547443.700	4270756.020
113054	547442.520	4270743.160
SİT.1	547473.620	4270655.120

ESKİŞEHİR KÜLTÜR VARLIKLARINI
KORUMA BÖLGE KURULUNUN
25.11.2016 TARİH VE 4640 SAYILI KARARI
EKİDİR.

ASLI GİBİDİR

Mehmet Süleyman EKŞİ
BÖLGE KURULU MÜDÜRÜ

BİROL AKGÜL
Kad. Tek.

(Signature)



AVRUPA KONSEYİ	DOĞAL VE KÜLTÜREL VARLIKLARI KORUMA ENVANTERİ D.K.V.K.E.	SİT	ENVANTER No.
TÜRKİYE	KÜLTÜR VARLIKLARI VE MÜZELER GENEL MÜDÜRLÜĞÜ		HARİTA NO:
İLİ:AFYONKARAHİSAR	İLÇE:ŞUHUT	MAHALLE,KÖY:KARLIK KÖYÜ	PAFTA:- ADA:113 PARSEL :I.(Bir) Derece: 1

ADI: KARLIK KÖYÜ KAYA MEKANLARI II

GENEL TANIM: Afyonkarahisar İli, Şuhut İlçesi, Karlık Köyü 'nün yaklaşık 1.500 m. güneyinde, Şuhut tarafından girişteki yeni yerleşim alanında yolun doğu yönündeki dereye uzanan yamaç kenarının doğu alt kenarında sıralanan, girişi dar ve göçük mağara görünümlü, kimi hayvan korunağı kimi insan için yapılmış yaklaşık on adet mekandan oluşmaktadır. Geç Roma ve D.Roma Dönemlerinde iskan edildiği düşünülmektedir.

ŞİMDİKİ TEHLİKELER:

ŞİMDİKİ DURUMU: Çöp ve Moloz Atıklarıyla Doldurulmuş

SİT POTANSİYELİ: Arkeolojik Sit

KORUMA DERECE:
I. (Bir) Derece Arkeolojik Sit.

ŞİMDİKİ KORUMA: Korumasız

HAZIRLAYANLAR : 26.07.2016

ÖNERİLEN KORUMA: Yerel Yönetimlerce Korunması.

Mehmet AKBAŞ Arkeolog

YAYIN DİZİNİ:
ESKİŞEHİR KÜLTÜR VARLIKLARINI KORUMA BÖLGE KURULUNUN
25.11.2016 TARİH VE 4640 SAYILI KARARI
EKİDİR

KONTROL EDEN: 26.07.2016
Mevlüt ÜYÜMEZ Müze Müdürü

GÖZLEMLER:

ASLI GİBİDİR
Mehmet Süleyman EKŞİ
BÖLGE KURULU MÜDÜRÜ

KURUL ONAYI:

REVİZYON:

HARİTA VE FOTOĞRAFLAR:

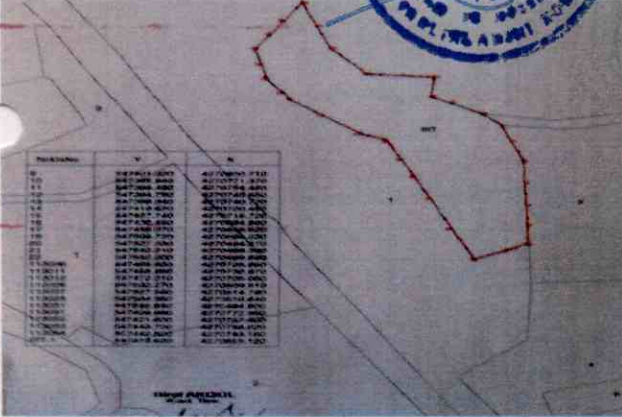

AFYONKARAHİSAR İLİ, ŞUHUT İLÇESİ, KARLIK KÖYÜ
KARLIK KÖYÜ KAYA MEKANLARI II
I.(BİR) DERECE ARKEOLOJİK SİT ALANINDA KALAN PARSELLERİN LİSTESİ

İLÇE/KÖY	ADA	PARSEL	BEYANLAR HANESİNE YAZILACAK ŞERH
Afyonkarahisar İli-Şuhut İlçesi-Karlık Köyü	113	1	"Bir Bölümü I.(Bir) Derece Arkeolojik Sit alanında kalmaktadır" "Bir Bölümü I.(Bir) Derece Arkeolojik Sit alanında kalmaktadır"