

T.C.  
KÜLTÜR VE TURİZM BAKANLIĞI  
ESKİŞEHİR KÜLTÜR VARLIKLARINI KORUMA BÖLGE KURULU

**KARAR**

**Toplantı Tarih ve no:** 25.11.2016 - 213

**Karar Tarih ve no :** 25.11.2016 - 4648

**Toplantı Yeri**  
**ESKİŞEHİR**

Afyonkarahisar İli, Başmakçı İlçe Merkez sınırları içerisinde tespit edilen Hatıp Höyük'ün tesciline esas hazırlanan bilgi ve belgelerin değerlendirilmesi istemine ilişkin Eskişehir Kültür Varlıklarını Koruma Bölge Kurulu Müdürlüğü uzmanlarının 13.04.2016 tarihli raporu, ilgili kurum görüşlerinin iletiildiği yazılar, Afyonkarahisar Valiliğinin (Kadastro Müdürlüğü Dinar Kadastro Müdürlüğü) 05.08.2016 tarih, 94713656-170.03.01-E-1759453 sayılı yazısı, 17.11.2016 tarih, 10324 sayılı dosya inceleme raporu okundu, koordinatlı sit paftası, sit sınırlarının aktarıldığı kadastral pafta, tescil fişi, fotoğrafları ve dosyası incelendi, yapılan görüşmeler sonucunda;

Afyonkarahisar İli, Başmakçı İlçe Merkez sınırları içerisinde tespit edilen ve 2863 sayılı Kanun'un 6. Maddesi kapsamında korunması gerekli kültür varlıklarından olan alanın "Hatıp Höyük" adıyla I.(Bir) Derece Arkeolojik Sit alanı olarak tesciline, hazırlanan tescil fişi, koordinatlı sit paftası ve sit sınırlarının aktarıldığı kadastral paftanın uygun olduğuna; söz konusu alanda Kültür Varlıklarını Koruma Yüksek Kurulu'nun Arkeolojik Sitler, Koruma ve Kullanma Koşulları'na ilişkin yürürlükteki İlke Kararı'nın ilgili hükümlerinin geçerli olduğuna ve bu hükümlerin geçiş dönemi koruma esasları ve kullanma koşulları olarak belirlenmesine, alanda kolluk kuvvetlerince gerekli güvenlik önlemlerinin artırılmasına, tarımsal faaliyetlerin yasaklanmasına ve Kurulumuzdan izinsiz herhangi bir fiziki ve inşai müdahalede bulunulmamasına karar verildi.

İli : AFYONKARAHİSAR  
İlçesi : Başmakçı  
Köy / Mah : Merkez  
Hatip Höyük

AFYONKARAHİSAR İLİ, BAŞMAKÇI İLÇESİ, MERKEZ  
HATIP HÖYÜK

..... I. (BİR) DERECE ARKEOLOJİK SİT SINIRI

SPARIA - M24 - 0 - 11 - 0 - 0

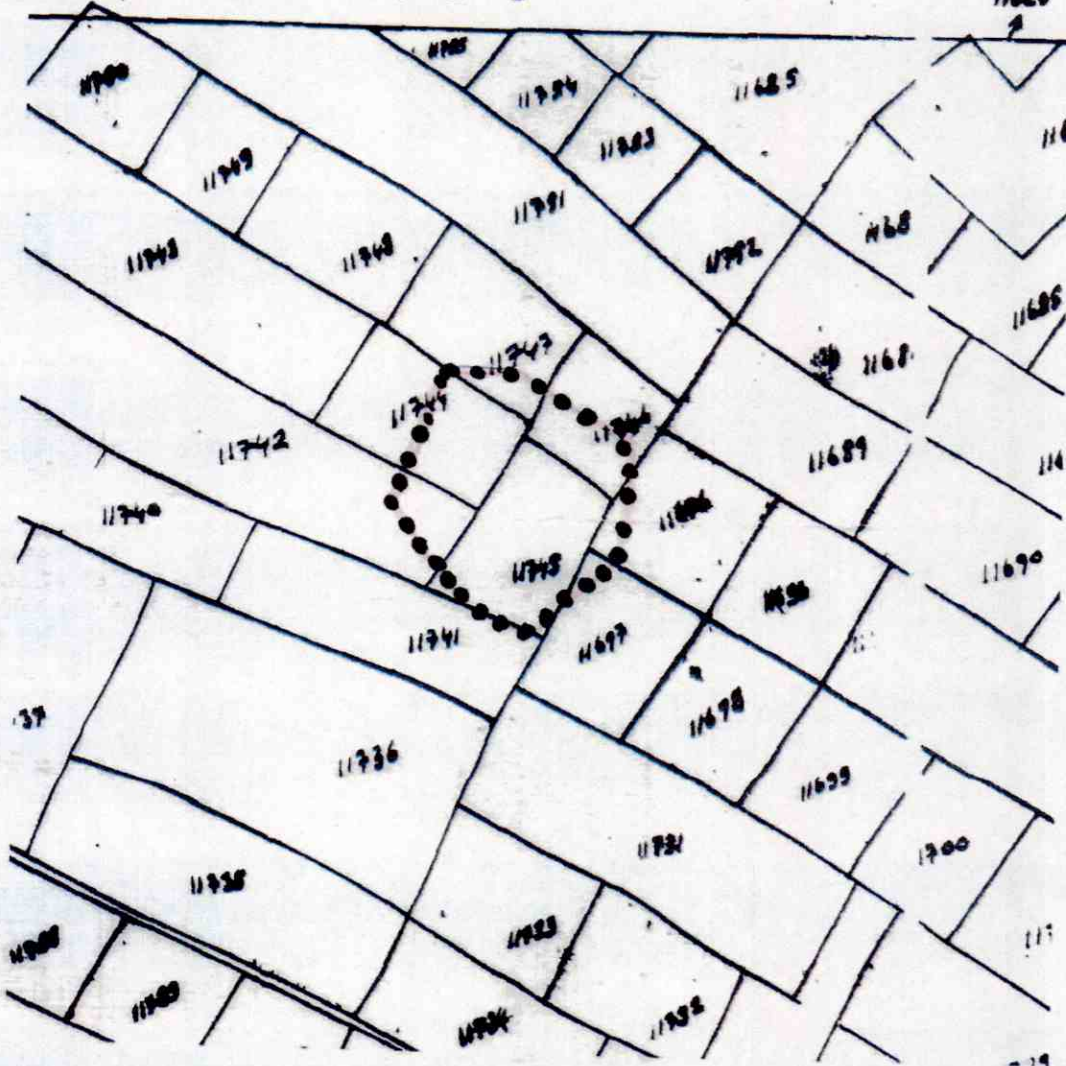

2500

ESKİŞEHİR KÜLTÜR VARLIKLARINI  
KORUMA BÖLGE KURULUNUN  
25.11.2016 TARİH VE 4648 SAYILI KARARI  
EKİDİR.

ASLI GİBİDİR

Mehmet Süleyman EKŞİ  
BÖLGE KURULU MÜDÜRÜ



Tarıfımdan hazırlanmıştır.28/07/2016  
Hüseyin TOPRAK  
Tekniker

KOORDİNATLI A. KEOLOJİK SİT SINIRI KROKİSİ

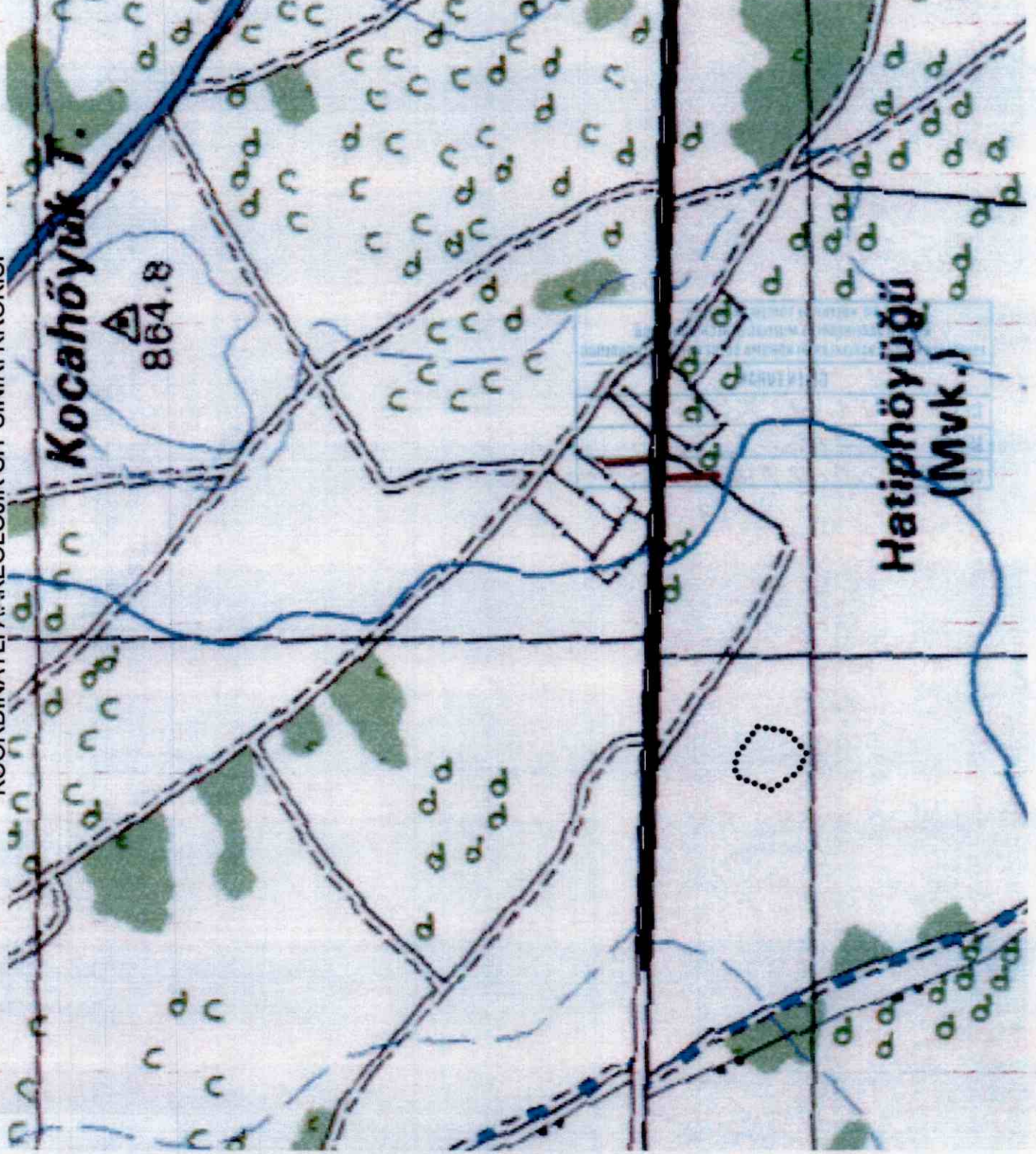

İl	: Afyonkarahisar
İlçe	: Başmakçı
Mahalle	:
Pafta	: M24-A4
Adı	: Hatip Höyük
Tür/Derece	: I. (Bir) Der. Arkeolojik Sit
Projeksiyon	: UTM 6 Derece
Datum	: ED50
Dom	: 33
Ölçek	: 1/Kroki
••••••••	: I. (Bir) Derece Ark. Sit Sınırı

I. (Bir) Derece Sit Sınırı  
Koordinat Listesi

Nokta No	Y	X
1	237831.820	4196006.360
2	237806.410	4196041.850
3	237825.570	4196088.750
4	237851.300	4196087.520
5	237890.940	4196059.170
6	237884.540	4196019.890
7	237855.900	4195996.210

ESKİŞEHİR KÜLTÜR VARLIKLARINI  
KORUMA BÖLGE KURULUNUN  
25.11.2016 TARİH VE 4648 SAYILI KARARI  
EKİDİR.



AVRUPA KONSEYİ	KÜLTÜREL VARLIKLARI KORUMA ENVANTERİ K.V.K.E		SİT	ENVANTER NO:
TÜRKİYE	ESKİŞEHİR KÜLTÜR VARLIKLARINI KORUMA BÖLGE KURULU			HARİTA NO:
İli: Afyonkarahisar	İlçesi: Başmakçı	Mahalle veya Köyü: Merkez	Pafta:	Ada: Parsel:
Adı: Hatıp Höyük				
GENEL TANIM: Afyonkarahisar İli, Başmakçı İlçesi, Yaka Köyü'nün yaklaşık olarak 2200 metre batısında Başmakçı-Yassıören Köyü yolunun yaklaşık 250 metre doğusunda yer alan höyük oldukça basık durumda yaklaşık 60x70 çapında ve 2-3 metre yükseklikte bir höyüktür. Höyük yükseltilsinde ve yayılım alanında yapılan ayrıntılı incelemelerde az sayıda seramik parçaları tespit edilmiştir.				
Koruma Şimdiki Tehlikeler: Tarımsal Faaliyetler.				
Şimdiki Durum:			Koruma Derecesi: I. (Bir) Derece Arkeolojik Sit	
Sit Potansiyeli: ESKİŞEHİR KÜLTÜR VARLIKLARINI KORUMA BÖLGE KURULUNUN 25.11.2016 TARİH VE 4648 SAYILI KARARI EKİDİR.			HAZIRLAYANLAR : TARİH: 08.11.2016	
Şimdiki Koruma: Korumasız.			Necdet BAYBOSTAN Arkeolog	
<p style="text-align: center;"><b>ASLI GİBİDİR</b></p> <p style="text-align: center;">Mehmet Süleyman EKŞİ BÖLGE KURULU MÜDÜRÜ</p>			Ziya HURMA Harita Mühendisi	
			KONTROL EDEN: Mehmet Süleyman EKŞİ TARİH : 08.11.2016 Bölge Kurulu Müdürü	
Önerilen Koruma: Kolluk kuvvetlerince gerekli güvenlik tedbirlerinin alınması.			KURUL KARARLARI:	
Yayın Dizisi: -Prof. Dr. Özdemir KOÇAK, "Neolitik Çağdan Tunç Çağı sonuna Kadar Olan Dönemlere Ait Yerleşim Yerlerinin Arkeolojik, Tarihi ve Ekonomik Durumu" konulu yüzey araştırması, 2015			REVİZYON: GEEAYK ONAYI:	
Gözlemler:		Kurul İsmi: Kurul Karar Tarihi:Kurul Karar No:		

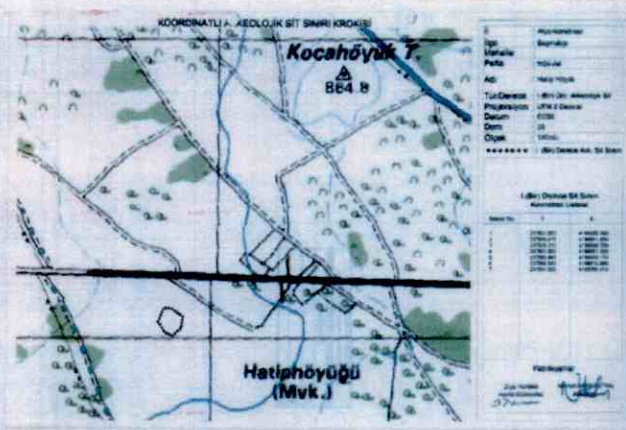

AFYONKARAHİSAR İLİ, BAŞMAKÇI İLÇESİ, MERKEZ  
HATIP HÖYÜK  
I.(BİR) DERECE ARKEOLOJİK SİT ALANINDA KALAN PARSELLERİN LİSTESİ

İLÇE/KÖY	PARSEL	BEYANLAR HANESİNE YAZILACAK ŞERH
		<b>"Bir Bölümü I.(Bir) Derece Arkeolojik Sit alanında kalmaktadır"</b>
Afyonkarahisar İli-Başmakçı İlçesi-Merkez	11742	"Bir Bölümü I.(Bir) Derece Arkeolojik Sit alanında kalmaktadır"
Afyonkarahisar İli-Başmakçı İlçesi-Merkez	11744	"Bir Bölümü I.(Bir) Derece Arkeolojik Sit alanında kalmaktadır"
Afyonkarahisar İli-Başmakçı İlçesi-Merkez	11747	"Bir Bölümü I.(Bir) Derece Arkeolojik Sit alanında kalmaktadır"
Afyonkarahisar İli-Başmakçı İlçesi-Merkez	11746	"Bir Bölümü I.(Bir) Derece Arkeolojik Sit alanında kalmaktadır"
Afyonkarahisar İli-Başmakçı İlçesi-Merkez	11745	"Bir Bölümü I.(Bir) Derece Arkeolojik Sit alanında kalmaktadır"
Afyonkarahisar İli-Başmakçı İlçesi-Merkez	11696	"Bir Bölümü I.(Bir) Derece Arkeolojik Sit alanında kalmaktadır"
Afyonkarahisar İli-Başmakçı İlçesi-Merkez	11697	"Bir Bölümü I.(Bir) Derece Arkeolojik Sit alanında kalmaktadır"