

T.C.
KÜLTÜR VE TURİZM BAKANLIĞI
ESKİŞEHİR KÜLTÜR VARLIKLARINI KORUMA BÖLGE KURULU

KARAR

Toplantı Tarih ve no: 25.11.2016 - 213

Karar Tarih ve no : 25.11.2016 - 4645

Toplantı Yeri
ESKİŞEHİR

Afyonkarahisar İli, Başmakçı İlçesi, Yaka Köyü'nde tespit edilen Ayşe Kadın Höyük ve Nekropolü'nün tesciline esas hazırlanan bilgi ve belgelerin değerlendirilmesi istemine ilişkin Eskişehir Kültür Varlıklarını Koruma Bölge Kurulu Müdürlüğü uzmanlarının 13.04.2016 tarihli raporu, ilgili kurum görüşlerinin iletiildiği yazılar, Afyonkarahisar Valiliğinin (Kadastro Müdürlüğü Dinar Kadastro Müdürlüğü) 05.08.2016 tarih, 94713656-170.03.01-E-1759527 sayılı yazısı, Maden İşleri Genel Müdürlüğü'nün 12.08.2016 tarih, E.428377 sayılı yazısı, 17.10.2016 tarih, 9130 sayılı dosya inceleme raporu okundu, koordinatlı sit paftası, sit sınırlarının aktarıldığı kadastral pafta, tescil fişi, fotoğrafları ve dosyası incelendi, yapılan görüşmeler sonucunda;

Afyonkarahisar İli, Başmakçı İlçesi, Yaka Köyü'nde tespit edilen ve 2863 sayılı Kanun'un 6. Maddesi kapsamında korunması gerekli kültür varlıklarından olan alanın "Ayşe Kadın Höyük ve Nekropolü" adıyla I.(Bir) Derece Arkeolojik Sit alanı olarak tesciline, hazırlanan tescil fişi, koordinatlı sit paftası ve sit sınırlarının aktarıldığı kadastral paftanın uygun olduğuna; söz konusu alanda Kültür Varlıklarını Koruma Yüksek Kurulu'nun Arkeolojik Sitler, Koruma ve Kullanma Koşulları'na ilişkin yürürlükteki İlke Kararı'nın ilgili hükümlerinin geçerli olduğuna ve bu hükümlerin geçiş dönemi koruma esasları ve kullanma koşulları olarak belirlenmesine, alanda madencilik faaliyetlerinin yasaklanmasına, alanda kolluk kuvvetlerince gerekli güvenlik önlemlerinin artırılmasına ve Kurulumuzdan izinsiz herhangi bir fiziki ve inşai müdahalede bulunulmamasına karar verildi.

İli : AFYONKARAHİSAR
İlçesi : Başmakçı
Köy / Mah : Yakaköy
Ayşe Kadın Höyük ve Nekropolü

AFYONKARAHİSAR İLİ, BAŞMAKÇI İLÇESİ, YAKA KÖYÜ
AYŞE KADIN HÖYÜK VE NEKROPOLÜ

..... I. (BİR) DERECE ARKEOLOJİK SİT SINIRI

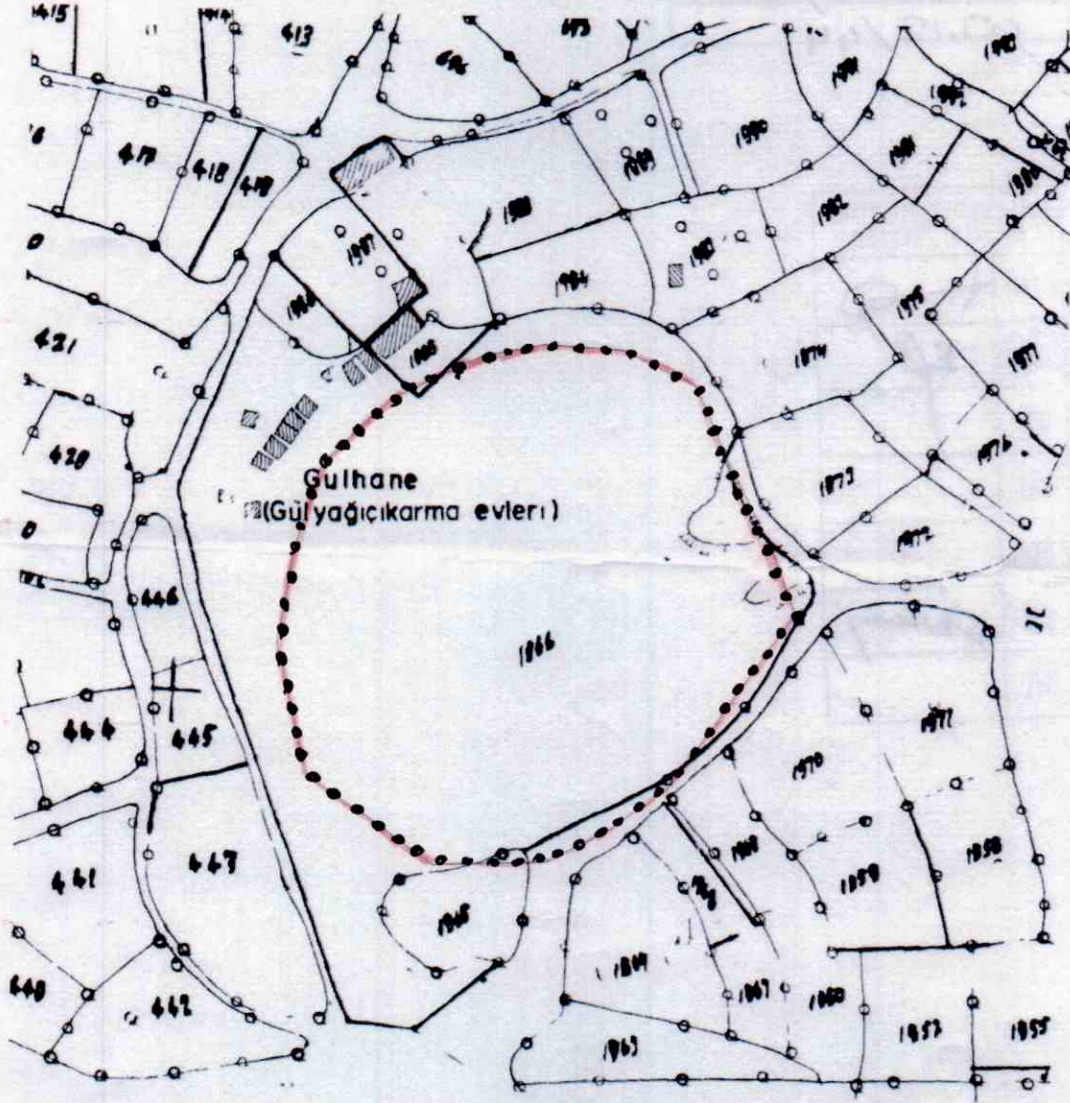

ESKİŞEHİR KÜLTÜR VARLIKLARINI
KORUMA BÖLGE KURULUNUN
25.11.2016 TARİH VE 4645 SAYILI KARARI
EKİDİR.

ASLI GİBİDİR
Melmet Süleyman EKŞİ
BÖLGE KURULU MÜDÜRÜ



Tarafımdan hazırlanmıştır.28/07/2016
Hüseyin TOPRAK
Tekniker

KOORDİNATLI ARKEOLOJİK SİT SINIRI KROKİSİ

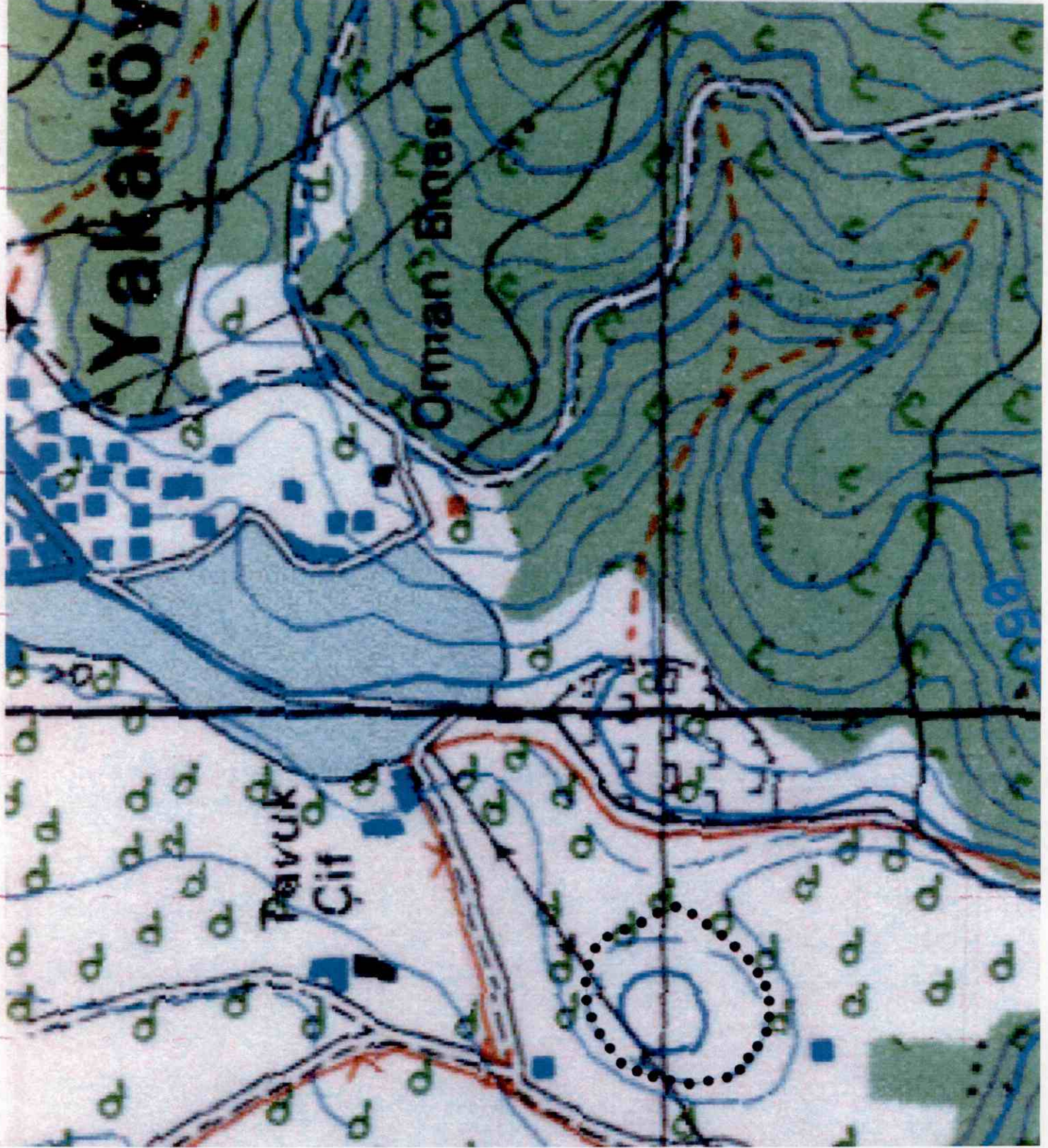

İl	: Afyonkarahisar
İlçe	: Başmakçı
Köy	: Yaka
Pafta	: M24-A4
Adı	: Ayşe Kadın Höyük ve Nekropolü
Tür/Derece	: I.(Bir) Der. Arkeolojik Sit
Projeksiyon	: UTM 6 Derece
Datum	: ED50
Dom	: 33
Ölçek	: 1/Kroki
•••••	: I. (Bir) Derece Ark. Sit Sını

I.(Bir) Derece Sit Sınıri
Koordinat Listesi

NoktaNo	Y	X
1	239656.352	4195053.637
2	239687.955	4195088.336
3	239709.269	4195072.011
4	239736.463	4195069.806
5	239760.717	4195057.311
6	239773.211	4195027.178
7	239784.971	4195003.659
8	239793.790	4194977.935
9	239773.946	4194950.741
10	239750.427	4194919.138
11	239729.848	4194903.703
12	239707.799	4194892.679
13	239668.846	4194891.944
14	239626.218	4194924.282
15	239616.663	4194969.115
16	239622.543	4195000.719
17	239632.833	4195031.588

ESKİŞEHİR KÜLTÜR VARLIKLARINI
KORUMA BÖLGE KURULUNUN
25.11.2016 TARİH VE 4645 SAYILI KARARI
EKİDİR.



AVRUPA KONSEYİ	KÜLTÜREL VARLIKLARI KORUMA ENVANTERİ K.V.K.E		SİT	ENVANTER NO:
TÜRKİYE	ESKİŞEHİR KÜLTÜR VARLIKLARINI KORUMA BÖLGE KURULU			HARİTA NO:
İli: Afyonkarahisar	İlçesi: Başmakçı	Mahalle veya Köyü: Yaka Köyü	Pafta:	Ada: Parsel:
Adı:	Ayşe Kadın Höyük ve Nekropolü			
GENEL TANIM: Afyonkarahisar İli, Başmakçı İlçesi, Yaka Köyü'nün yaklaşık 200 metre güneybatısında yer alan Ayşe Kadın Höyük ve Nekropolü doğal kayalık bir tepe üzerinde bulunmakta ve geç dönemde nekropol olarak kullanıldığı görülmektedir. Höyüğün doğu ve güneydoğu kısmında kaçak kazı sonucu meydana çıkmış 2 adet mezar gözlemlenmektedir. Etrafa yayılmış seramik parçaları mevcuttur. Höyüğün doğusunda çöp atmak için bir alan oluşturulmuş ve içi atık madde ile doldurulmuştur.				
Koruma Şimdiki Tehlikeler: Korunmasız.				
Şimdiki Durum:			Koruma Derecesi: I. (Bir) Derece Arkeolojik Sit	
Sit Potansiyeli: ESKİŞEHİR KÜLTÜR VARLIKLARINI KORUMA BÖLGE KURULUNUN 25.11.2016 TARİH VE 4645 SAYILI KARARI EKİDİR.			HAZIRLAYANLAR : TARIH: 17.10.2016	
Şimdiki Koruma: Korunmasız.			Neddet BAYBOSTAN Arkeolog	
<p style="text-align: center;">ASLI GİBİDİR</p> <p style="text-align: center;">Mehmet Süleyman EKŞİ BÖLGE KURULU MÜDÜRÜ</p>			Ziya HURMA Harita Mühendisi	
			KONTROL EDEN: Süleyman EKŞİ TARİH : 17.10.2016 Bölge Kurulu Müdürü	
Önerilen Koruma: Kolluk kuvvetlerince gerekli güvenlik tedbirlerinin alınması.			KURUL KARARLARI:	
Yayın Dizisi: -Prof. Dr. Özdemir KOÇAK, "Neolitik Çağdan Tunç Çağı sonuna Kadar Olan Dönemlere Ait Yerleşim Yerlerinin Arkeolojik, Tarihi ve Ekonomik Durumu" konulu yüzey araştırması, 2015			REVİZYON: GEEAYK ONAYI:	
Gözlemler:		Kurul İsmi: Kurul Karar Tarihi:Kurul Karar No:		



AFYONKARAHİSAR İLİ, BAŞMAKÇI İLÇESİ, YAKA KÖYÜ
AYŞE KADIN HÖYÜK VE NEKROPOLÜ
I.(BİR) DERECE ARKEOLOJİK SİT ALANINDA KALAN PARSELLERİN LİSTESİ

İLÇE/KÖY	PARSEL	BEYANLAR HANESİNE YAZILACAK ŞERH
		"Bir Bölümü I.(Bir) Derece Arkeolojik Sit alanında kalmaktadır"
Afyonkarahisar İli-Başmakçı İlçesi-Yaka Köyü	1965	"Bir Bölümü I.(Bir) Derece Arkeolojik Sit alanında kalmaktadır"
Afyonkarahisar İli-Başmakçı İlçesi-Yaka Köyü	1966	"Bir Bölümü I.(Bir) Derece Arkeolojik Sit alanında kalmaktadır"
Afyonkarahisar İli-Başmakçı İlçesi-Yaka Köyü	1985	"Bir Bölümü I.(Bir) Derece Arkeolojik Sit alanında kalmaktadır"