

**T.C.**  
**KÜLTÜR VE TURİZM BAKANLIĞI**  
**ESKİŞEHİR KÜLTÜR VARLIKLARINI KORUMA BÖLGE KURULU**

**KARAR**

**Toplantı Tarih ve no:** 22.12.2016 - 215

**Karar Tarih ve no :** 22.12.2016 - 4743

**Toplantı Yeri**  
**ESKİŞEHİR**

Afyonkarahisar İli, Dinar İlçesi, Dombay Mahallesi'nde tespit edilen Dombay Höyük'ün tescili ve öneri I. (Bir) ve III. (Üç) Derece Arkeolojik Sit sınırlarına ilişkin hazırlanan bilgi ve belgelerin değerlendirilmesinin istendiği Afyonkarahisar Valiliğinin (İl Kültür ve Turizm Müdürlüğü) 22.04.2016 tarih, 1741 sayılı yazısı ve eki 14.04.2016 tarihli Müze Müdürlüğü uzman raporu, 16.12.2012 tarih, 11388 sayılı dosya inceleme raporu ve geçiş dönemi koruma esasları ve kullanma şartları okundu, tescil fişi, koordinatlı kadastral sit sınırı paftası, fotoğrafları ve dosyası incelendi, yapılan görüşmeler sonucunda;

Afyonkarahisar İli, Dinar İlçesi, Dombay Mahallesi'nde tespit edilen Dombay Höyük'ün 2863 sayılı Kanun kapsamında I. (Bir) ve III. (Üç) Derece Arkeolojik Sit olarak tesciline; tescil fişi ve sit sınırlarının aktarıldığı koordinatlı kadastral paftanın uygun olduğuna; söz konusu alanda Kültür Varlıklarını Koruma Yüksek Kurulu'nun Arkeolojik Sitler, Koruma ve Kullanma Koşulları'na ilişkin yürürlükteki İlke Kararı'ndaki ilgili hükümlerin geçerli olduğuna, söz konusu sit sınırlarına ilişkin yürürlükteki İmar Yönetmeliğine göre hazırlanan geçiş dönemi koruma esasları ve kullanma koşullarının uygun olduğuna; Sit sınırları içerisinde Kurulumuzdan izinsiz herhangi bir fiziki ve inşai müdahalede bulunulmamasına karar verildi.

DOMBAY Höyük

2204102

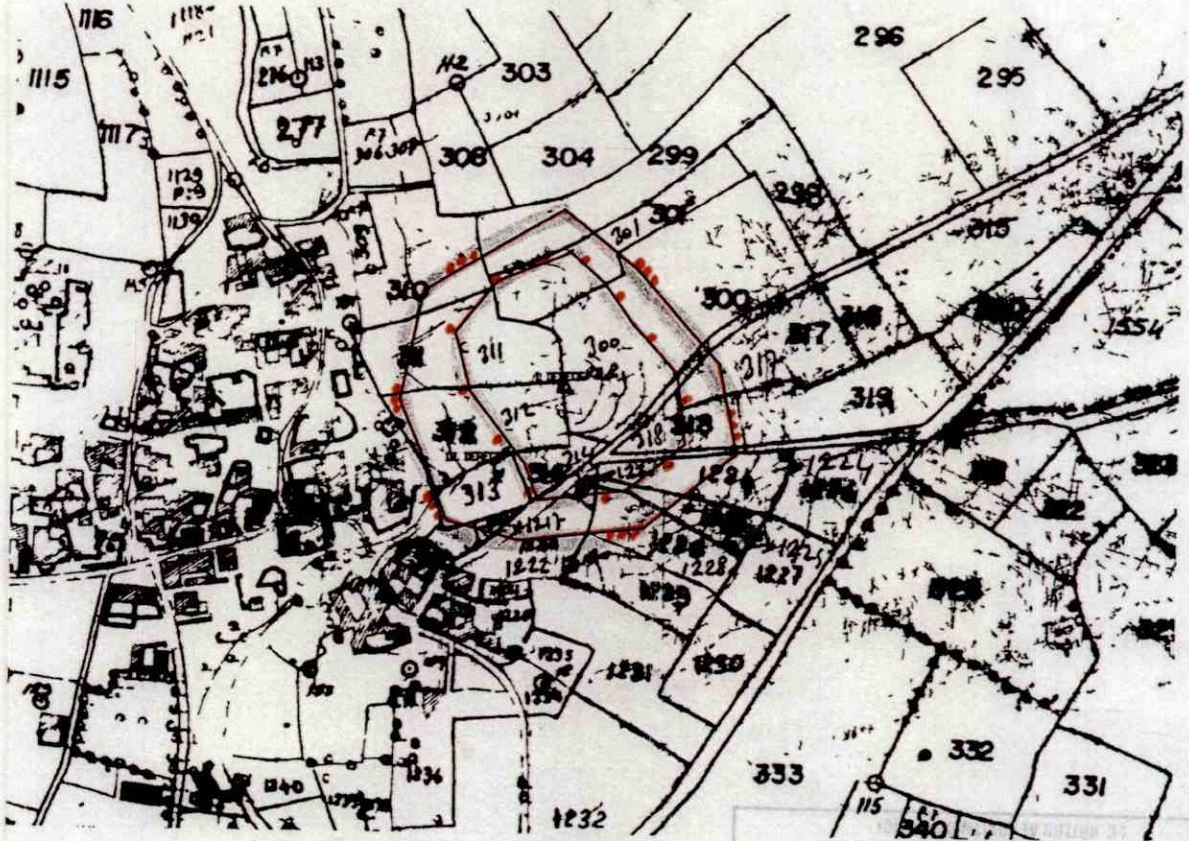

T.C.  
KÜLTÜR VE TURİZM BAKANLIĞI  
ESKİŞEHİR KÜLTÜR VARLIKLARINI KORUMA BÖLGE KURULUNUN  
22.12.2016 TARİH, 4743-SAYILI KARARI EKİDİR.

DINAR İLÇESİ DOMBAY KÖYÜ HÖYÜĞÜ

ED50- 3 DERECE

ASLI GİBİDİR

Mehmet Süleyman EKŞİ  
Bölge Kurulu Müdürü

| NoktaNo | Y            | X             |
|---------|--------------|---------------|
| 1       | 51 8656.726  | 4224953.987   |
| 2       | 51 8626.61 9 | 4224988.01 9  |
| 3       | 51 8606.697  | 422501 6.380  |
| 4       | 51 8584.037  | 4225036.650   |
| 5       | 51 8535.661  | 422501 7.081  |
| 6       | 51 8506.81 9 | 4224981 .1 40 |
| 7       | 51 851 7.105 | 4224941 .465  |
| 8       | 51 8554 7.56 | 4224890.674   |
| 9       | 51 8563.558  | 4224865.954   |
| 10      | 51 8622 3.46 | 4224872.859   |
| 11      | 51 8662 2.76 | 4224906.1 57  |
| 12      | 51 8503.063  | 4224849.993   |
| 13      | 51 8489.909  | 4224885.574   |
| 14      | 51 8469.340  | 4224933.91 8  |
| 15      | 51 8484.898  | 4225009.436   |
| 16      | 51 8579.102  | 4225065.496   |
| 17      | 51 8627 3.56 | 4225027.051   |
| 18      | 51 8685 4.75 | 4224961 .91 9 |
| 19      | 51 8697.505  | 4224899.296   |
| 20      | 51 8635.1 76 | 4224847 2.69  |
| 21      | 51 8551 .475 | 4224837.558   |

Sit sınırları tarafımızca belirlenmiştir.

Cemil DUMANLIOĞLU  
Arkeolog

Mehmet GARİPCİN  
Arkeolog

Hüseyin ÇOBAN  
Pekniker  
03.02.2016

|                        |  |                          |               |              |
|------------------------|--|--------------------------|---------------|--------------|
| AVRUPA KONSEYİ         | DOĞAL VE KÜLTÜREL VARLIKLARI KORUMA ENVANTERİ D.K.V.K.E. |                          | <b>SİT</b>    | ENVANTER No. |
| TÜRKİYE                | KÜLTÜR VARLIKLARI VE MÜZELER GENEL MÜDÜRLÜĞÜ             |                          |               | HARİTA NO:   |
| İLİ:<br>AFYONKARAHİSAR | İLÇE: DİNAR  | MAHALLE,KÖY: DOMBAY KÖYÜ | PAFTA: - ADA: | PARSEL:      |

**ADI: DOMBAY HÖYÜK**

**GENEL TANIM:** Afyonkarahisar İli, Dinar İlçesi, Dombay Köyü'nün doğu kıyısında yer alan höyüktür. Höyüğün güney eteğinden kuzeydoğu-güneybatı doğrultulu Dombay-Uluköy yolu geçmektedir. Yerleşme kuzey ve doğu yöne doğru gelişmiş görülmektedir. Höyük yüzeyinde görülen çanak çömlek parçaları GNÇ/EKÇ, ETÇ, OTÇ, GTÇ, Roma ve Ortaçağ Dönemlerine aittir. Höyüğün kuzeydoğu-güneybatı uzantısı 160m. kuzeybatı-güneydoğu uzantısı 190m. olup yüksekliği ise yaklaşık 10m. kadardır.

**ŞİMDİKİ TEHLİKELER:** Tarımsal faaliyetler.

**ŞİMDİKİ DURUMU:** Höyük üzerinde tarımsal faaliyetler yürütülmekte ve üzerinden elektrik iletim hattı geçmektedir.

**SİT POTANSİYELİ:** Arkeolojik Sit (GNÇ/EKÇ, ETÇ, OTÇ, GTÇ, Roma ve Ortaçağ Dönemleri)

**KORUMA DERECESESİ:**

I.(Bir) ve III.(Üç) Derece Arkeolojik Sit

**HAZIRLAYANLAR** 14.04.2016

Cemil DUMANLIOĞLU Arkeolog

Mehmet GARİPCİN Arkeolog

**KONTROL EDEN:** 14.04.2016

Cemil DUMANLIOĞLU Müze Müdürü V.

**KURUL ONAYI:**

**ŞİMDİKİ KORUMA:** Korumasız.

**ÖNERİLEN KORUMA:** Yerel yönetimlerce korunması.

**YAYIN DİZİNİ:**

**GÖZLEMLER:**

T.C.  
KÜLTÜR VE TURİZM BAKANLIĞI  
ESKİŞEHİR KÜLTÜR VARLIKLARINI KORUMA BÖLGE KURULUNUN  
22.12.2016 TARİH, 4743 SAYILI KARARI EKİDİR.

**REVİZYON:**

**HARİTA VE FOTOĞRAFLAR:**

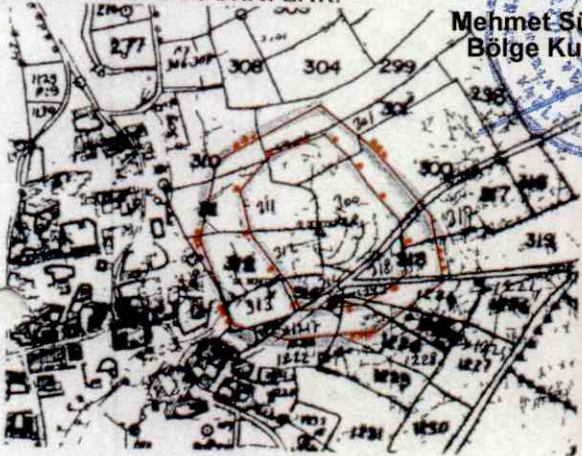

Mehmet Süleyman EKSİ  
Bölge Kurulu Müdürü

ASLI GİBİDİR

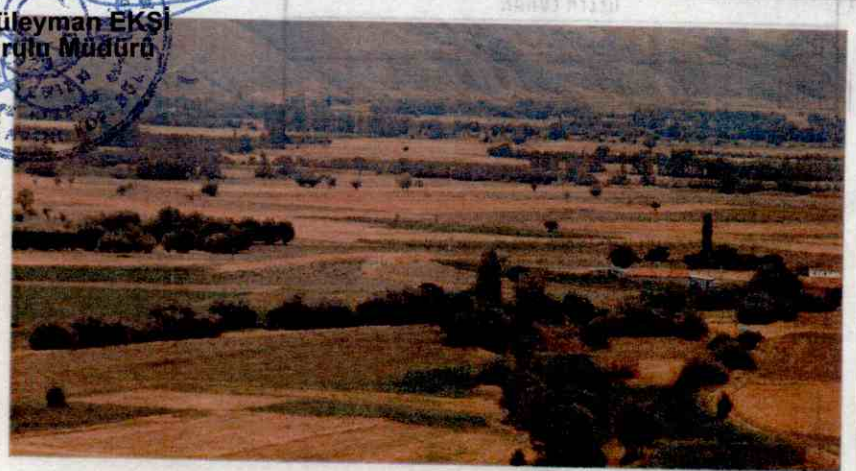

AFYONKARAHİSAR İLİ, DİNAR İLÇESİ, DOMBAY MAHALLESİ,  
DOMBAY HÖYÜK  
I.(BİR) VE III.(ÜÇ) DERECE ARKEOLOJİK SİT ALANINDA KALAN PARSELLERİN LİSTESİ

| İLÇE/KÖY   | ADA | PARSEL | BEYANLAR HANESİNE YAZILACAK ŞERH  |
|--|-----|--------|---|
| Afyonkarahisar İli, Dinar İlçesi, Dombay Mahallesi | 0   | 314    | "Tamamı I.(Bir) ve III.(Üç) Derece Arkeolojik Sit alanında kalmaktadır"     |
| Afyonkarahisar İli, Dinar İlçesi, Dombay Mahallesi | 0   | 1223   | "Tamamı I.(Bir) ve III.(Üç) Derece Arkeolojik Sit alanında kalmaktadır"     |
| Afyonkarahisar İli, Dinar İlçesi, Dombay Mahallesi | 0   | 300    | "Bir Bölümü I.(Bir) ve III.(Üç) Derece Arkeolojik Sit alanında kalmaktadır" |
| Afyonkarahisar İli, Dinar İlçesi, Dombay Mahallesi | 0   | 301    | "Bir Bölümü I.(Bir) ve III.(Üç) Derece Arkeolojik Sit alanında kalmaktadır" |
| Afyonkarahisar İli, Dinar İlçesi, Dombay Mahallesi | 0   | 311    | "Bir Bölümü I.(Bir) ve III.(Üç) Derece Arkeolojik Sit alanında kalmaktadır" |
| Afyonkarahisar İli, Dinar İlçesi, Dombay Mahallesi | 0   | 312    | "Bir Bölümü I.(Bir) ve III.(Üç) Derece Arkeolojik Sit alanında kalmaktadır" |
| Afyonkarahisar İli, Dinar İlçesi, Dombay Mahallesi | 0   | 318    | "Bir Bölümü I.(Bir) ve III.(Üç) Derece Arkeolojik Sit alanında kalmaktadır" |
| Afyonkarahisar İli, Dinar İlçesi, Dombay Mahallesi | 0   | 1217   | "Bir Bölümü I.(Bir) ve III.(Üç) Derece Arkeolojik Sit alanında kalmaktadır" |
| Afyonkarahisar İli, Dinar İlçesi, Dombay Mahallesi | 0   | 1224   | "Bir Bölümü I.(Bir) ve III.(Üç) Derece Arkeolojik Sit alanında kalmaktadır" |
| Afyonkarahisar İli, Dinar İlçesi, Dombay Mahallesi | 0   | 1225   | "Bir Bölümü I.(Bir) ve III.(Üç) Derece Arkeolojik Sit alanında kalmaktadır" |
| Afyonkarahisar İli, Dinar İlçesi, Dombay Mahallesi | 0   | 1228   | "Bir Bölümü I.(Bir) ve III.(Üç) Derece Arkeolojik Sit alanında kalmaktadır" |
| Afyonkarahisar İli, Dinar İlçesi, Dombay Mahallesi | 0   | 299    | "Bir bölümü III.(Üç) Derece Arkeolojik Sit alanında kalmaktadır"            |
| Afyonkarahisar İli, Dinar İlçesi, Dombay Mahallesi | 0   | 310    | "Bir bölümü III.(Üç) Derece Arkeolojik Sit alanında kalmaktadır"            |
| Afyonkarahisar İli, Dinar İlçesi, Dombay Mahallesi | 0   | 313    | "Bir bölümü III.(Üç) Derece Arkeolojik Sit alanında kalmaktadır"            |

|  |   |      |  |
|--|---|------|--|
| Afyonkarahisar İli, Dinar İlçesi, Dombay Mahallesi | 0 | 317  | "Bir bölümü III.(Üç) Derece Arkeolojik Sit alanında kalmaktadır" |
| Afyonkarahisar İli, Dinar İlçesi, Dombay Mahallesi | 0 | 1222 | "Bir bölümü III.(Üç) Derece Arkeolojik Sit alanında kalmaktadır" |