

T.C.
KÜLTÜR VE TURİZM BAKANLIĞI
ESKİŞEHİR KÜLTÜR VARLIKLARINI KORUMA BÖLGE KURULU

KARAR

Toplantı Tarih ve no: 22.12.2016 - 215
Karar Tarih ve no : 22.12.2016 - 4738

Toplantı Yeri
ESKİŞEHİR

Afyonkarahisar İli, İhsaniye İlçesi, Gazlıgöl Beldesi, Belce Mahallesi sınırları içerisinde tespit edilen Kundak Tümülüs IV-V-VI'nın tescili ve öneri I. (Bir) Derece Arkeolojik Sit sınırlarına ilişkin hazırlanan bilgi ve belgelerin değerlendirilmesine ve öneri siti sınırları içerisinde gerçekleştirilen kaçak kazıya ilişkin Afyonkarahisar Valiliğinin (İl Kültür ve Turizm Müdürlüğü) 05.08.2016 tarih, 3205 sayılı ve 24.11.2016 tarih ve 4539 sayılı yazıları ve eki 02.08.2016 tarihli Müze Müdürlüğü uzman raporu, 16.12.2016 tarih, 11381 sayılı dosya inceleme raporu okundu, tescil fişi, koordinatlı kadastral sit sınırı paftası, fotoğrafları ve dosyası incelendi, yapılan görüşmeler sonucunda;

Afyonkarahisar İli, İhsaniye İlçesi, Gazlıgöl Beldesi, Belce Mahallesi sınırları içerisinde tespit edilen Kundak Tümülüs IV-V-VI'nın 2863 sayılı Kanun kapsamında I. (Bir) Derece Arkeolojik Sit olarak tesciline; hazırlanan tescil fişi ve sit sınırlarının aktarıldığı koordinatlı kadastral paftanın uygun olduğuna; söz konusu alanda Kültür Varlıklarını Koruma Yüksek Kurulu'nun arkeolojik sitler, koruma ve kullanma koşullarına ilişkin yürürlükteki İlçe Kararı'nda yer alan I. (Bir) Derece Arkeolojik Sitlerle ilgili hükümlerin geçerli olduğuna ve bu hükümlerin geçiş dönemi koruma esasları ve kullanma şartları olarak belirlenmesine; söz konusu sit sınırları içerisinde gerçekleştirilen kaçak kazıya ilişkin Afyonkarahisar Valiliği'nin (İl Kültür ve Turizm Müdürlüğü) 24.11.2016 tarih ve 4539 sayılı yazısında yasal soruşturma başlatıldığı anlaşıldığından tekrar soruşturma açılmasına gerek olmadığına; anılan soruşturmanın seyri ve sonucuna ilişkin Kurul Müdürlüğüne bilgi verilmesine; söz konusu kaçak kazı çukurlarının ilgili savcılığın veya mahkemenin uygun görüşünün alınmasının ardından Belediyesince Müze Müdürlüğü uzmanları denetiminde kapatılarak uygulama öncesi ve sonrası rapor ve fotoğrafların Kurul Müdürlüğüne iletilmesine; bu süre zarfında kaçak kazı çukurlarının bulunduğu alanda can ve mal güvenliğinin korunmasına yönelik gerekli geçici güvenlik önlemlerinin ilgili kurumlarca ivedilikle alınmasına; sit sınırları içerisinde Kurulumuzdan izinsiz herhangi bir fiziki ve inşai müdahalede bulunulmamasına ve kaçak kazılara karşı kolluk kuvvetlerince gerekli kontrollerin sıklaştırılmasına karar verildi.

AVRUPA KONSEYİ	DOĞAL VE KÜLTÜREL VARLIKLARI KORUMA ENVANTERİ D.K.V.K.E		SİT	ENVANTER No.
TÜRKİYE	KÜLTÜR VARLIKLARI VE MÜZELER GENEL MÜDÜRLÜĞÜ			HARİTA NO:
İLİ: AFYONKARAHİSAR	İLÇE: İHSANİYE	MAHALLE, KÖY GAZLIGÖL BELCE MAH.	PAFTA: ADA: 111 PARSELLER: 29	

ADI: KUNDAK TÜMÜLÜS IV-V-VI

GENEL TANIM: Afyonkarahisar İli, İhsaniye İlçesi, Gazlıgöl Beldesi, Belce Mahallesi'nin 2km güneybatısında Belce Mahallesi - Saadet Köyü asfalt yolunun 2. km sinde solda 700 m kadar içeride yer almaktadır. Yaklaşık olarak 2m yüksekliğinde ve 8m çapındadırlar. Tepe noktalarında ve çevrelerinde kaçak kazı çukurları bulunmaktadır.

ŞİMDİKİ TEHLİKELER: Kaçak kazılar.

ŞİMDİKİ DURUMU:

SİT POTANSİYELİ: Arkeolojik Sit.

KORUMA DERECEŚİ:
I.(Bir) Derece Arkeolojik Sit.

ŞİMDİKİ KORUMA: Korumasız

HAZIRLAYANLAR 29.07.2016

ÖNERİLEN KORUMA: Yerel Yönetimlerce Korunması.

Mehmet GARİPCİN Arkeolog

YAYIN DİZİNİ:

T.C.
KÜLTÜR VE TURİZM BAKANLIĞI
ESKİŞEHİR KÜLTÜR VARLIKLARINI KORUMA BÖLGE KURULUNUN
22.12.2016 TARİH, 4738 SAYILI KARARI EKİDİR.

Mehmet AKBAŞ Arkeolog

KONTROL EDEN: 29.07.2016

Mevlüt ÜYÜMEZ Müze Müdürü

GÖZLEMLER:

ASLI GİBİDİR

Mehmet Süleyman EKŞİ
Bölge Kurulu Müdürü

KURUL ONAYI:

REVİZYON:

HARİTA VE FOTOĞRAFLAR:

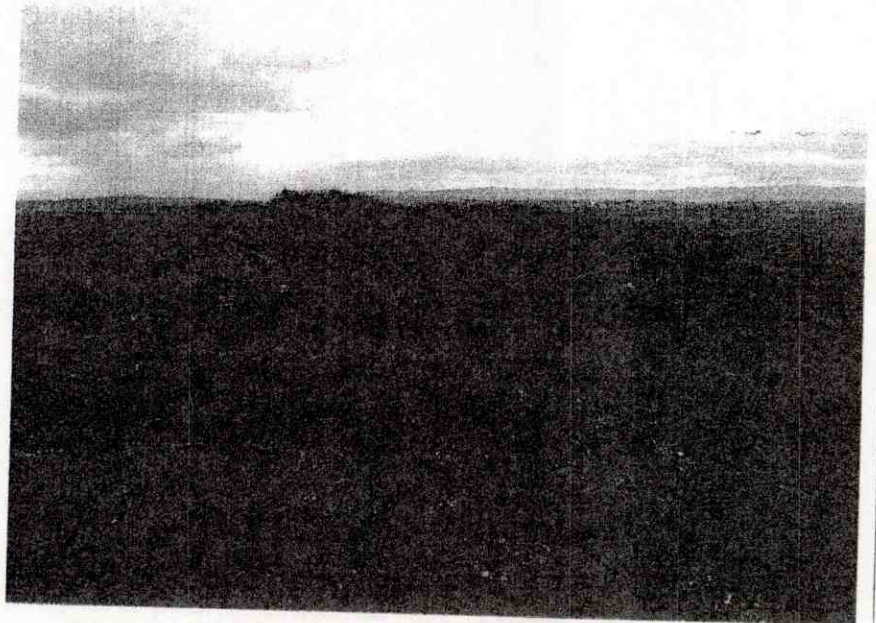
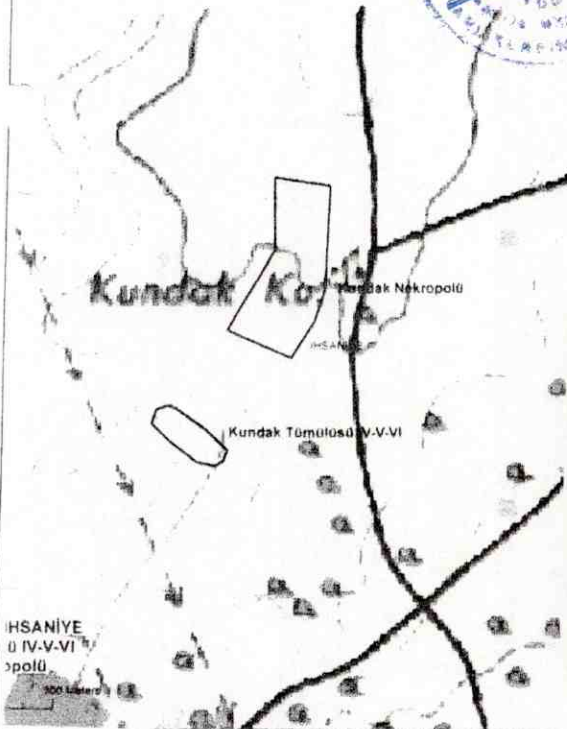

İl : Afyonkarahisar
İlçe : İhsaniye
Belde : Gazlıgöl
Mah. : Belce
Ada : 111
Parsel : 29

N
4

1/5000

T.C. 8
KÜLTÜR VE TURİZM BAKANLIĞI
ESKİŞEHİR KÜLTÜR VARLIKLARINI KORUMA BÖLGE KURULUNUN
22.12.2016 TARİH, 4738 SAYILI KARARI EKİDİR.

ASLI GİBİDİR

Mehmet Süleyman EKŞİ
Bölge Kurulu Müdürü

KUNDAK TÜMÜLÜS IV-V-VI

Sit sınır ları
Mehmet KARIPÇIN
Arkeolog

Mehmet AKBAŞ
Arkeolog

Aysun AKGÜN
Kadastro Teknikisyeni
A. Alan

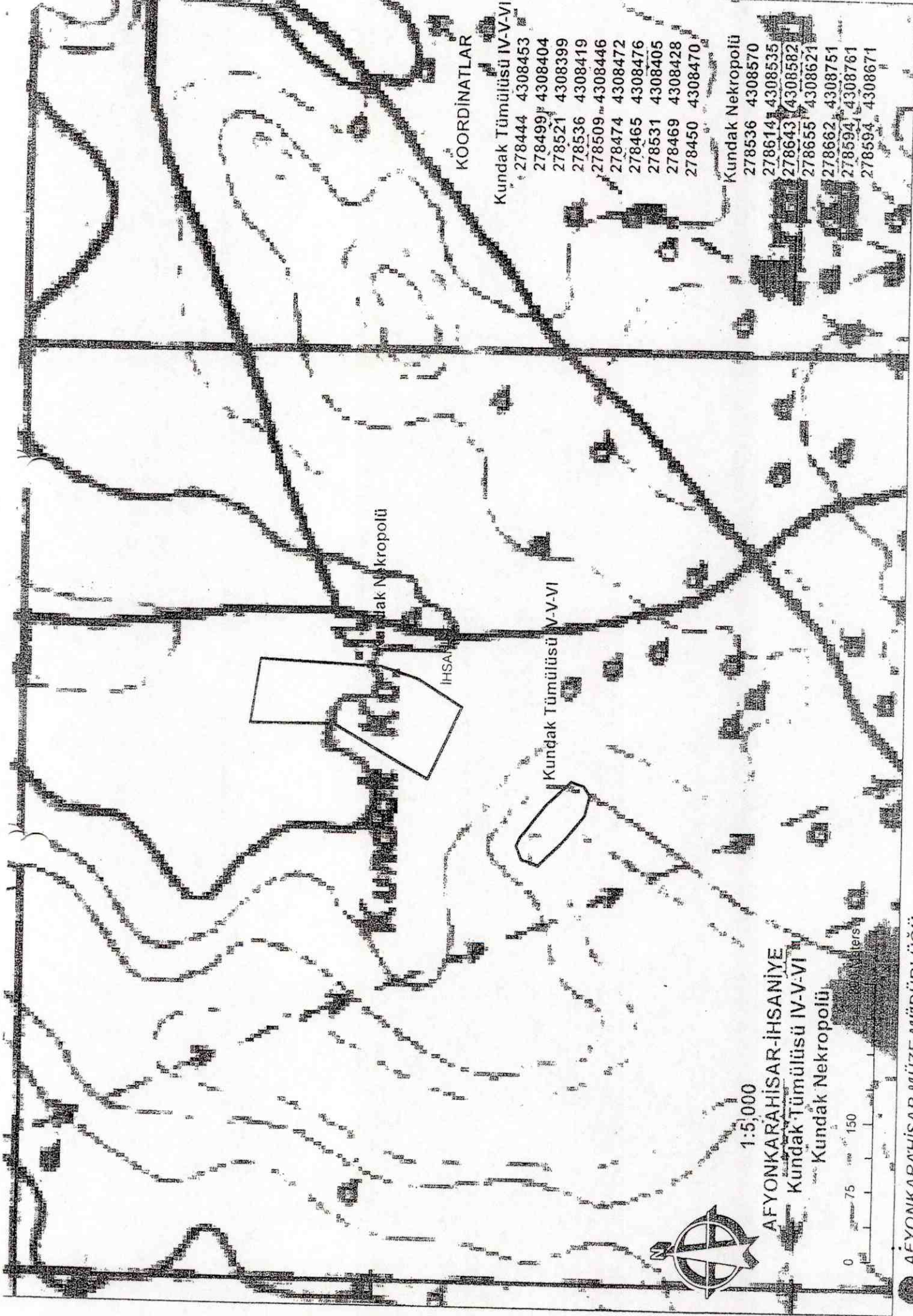

KOORDİNATLAR

Kundak Tümüüsü IV-V-VI
278444 4308453
278499 4308404
278521 4308399
278536 4308419
278509 4308446
278474 4308472
278465 4308476
278531 4308405
278469 4308428
278450 4308470

Kundak Nekropolü
278536 4308570
278614 4308535
278643 4308582
278655 4308621
278662 4308751
278594 4308761
278594 4308671

Kundak Nekropolü

IHSAN

Kundak Tümüüsü IV-V-VI

1:5,000

AFYONKARAHİSAR-İHSANİYE

Kundak Tümüüsü IV-V-VI

Kundak Nekropolü

0 75 150

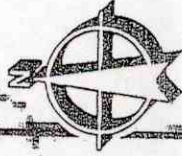

AFYONKARAHİSAR MÜZE MÜDÜRLÜĞÜ

AFYONKARAHİSAR İLİ, İHSANİYE İLÇESİ, GAZLIGÖL BELDESİ, BELCE MAHALLESİ,
KUNDAK TUMULUS IV-V-VI

I.(BİR) DERECE ARKEOLOJİK SİT ALANINDA KALAN PARSELLERİN LİSTESİ

İLÇE/KÖY	ADA	PARSEL	BEYANLAR HANESİNE YAZILACAK ŞERH
Afyonkarahisar İli, İhsaniye İlçesi, Gazlıgöl Beldesi, Belce Mahallesi	111	29	"Bir Bölümü I.(Bir) Derece Arkeolojik Sit alanında kalmaktadır" "Bir Bölümü I.(Bir) Derece Arkeolojik Sit alanında kalmaktadır"