

T.C.  
KÜLTÜR VE TURİZM BAKANLIĞI  
ESKİŞEHİR KÜLTÜR VARLIKLARINI KORUMA BÖLGE KURULU

**KARAR**

**Toplantı Tarih ve no:** 22.12.2016 - 215  
**Karar Tarih ve no :** 22.12.2016 - 4721

**Toplantı Yeri**  
**ESKİŞEHİR**

Afyonkarahisar İli, Merkez İlçesi, Çıkrık Beldesi ve Çayırbağ Beldesi sınırlarında tespit edilen Çakmak Höyük ve Nekropolü'nün tesciline esas hazırlanan bilgi ve belgelerin değerlendirilmesi istemine ilişkin Afyonkarahisar Valiliğinin (İl Kültür ve Turizm Müdürlüğü) 27.09.2016 tarih, 16586271-165/3738 sayılı yazısı, ilgili kurum görüşlerinin iletildiği yazılar, Enerji ve Tabii Kaynaklar Bakanlığının(Maden İşleri Genel Müdürlüğü) 11.11.2016 tarih, 20913469-101.29.02-E.438281 sayılı yazısı, 15.12.2016 tarih, 11346 sayılı dosya inceleme raporu okundu, koordinatlı sit sınırı paftası, sit sınırlarının aktarıldığı kadastral pafta, tescil fişi, fotoğrafları ve dosyası incelendi, yapılan görüşmeler sonucunda;

Afyonkarahisar İli, Merkez İlçesi, Çıkrık Beldesi ve Çayırbağ Beldesi sınırlarında tespit edilen ve 2863 sayılı Kanun'un 6. Maddesi kapsamında korunması gerekli kültür varlıklarından olan alanın "Çakmak Höyük ve Nekropolü" adıyla I.(Bir) Derece Arkeolojik Sit alanı olarak tesciline, hazırlanan tescil fişi, koordinatlı sit sınırı paftası ve sit sınırlarının aktarıldığı kadastral paftanın uygun olduğuna; söz konusu alanda Kültür Varlıklarını Koruma Yüksek Kurulu'nun Arkeolojik Sitler, Koruma ve Kullanma Koşulları'na ilişkin yürürlükteki İlke Kararı'nın ilgili hükümlerinin geçerli olduğuna ve bu hükümlerin geçiş dönemi koruma esasları ve kullanma koşulları olarak belirlenmesine, alanda madencilik faaliyetlerinin yasaklanmasına, alanda gerekli güvenlik önlemlerinin artırılmasına ve Kurulumuzdan izinsiz herhangi bir fiziki ve inşai müdahalede bulunulmamasına karar verildi.



İLİ : AFYONKARAHISAR  
İLÇESİ : MERKEZ  
KÖYÜ : ÇIKRIK - ÇAYIRBAĞ  
PAFTA NO: K25a12d

ÇAKMAK HÖYÜK NEKROPOLÜ  
..... I. (BİR) DERECE ARKEOLOJİK SİT SINIRI

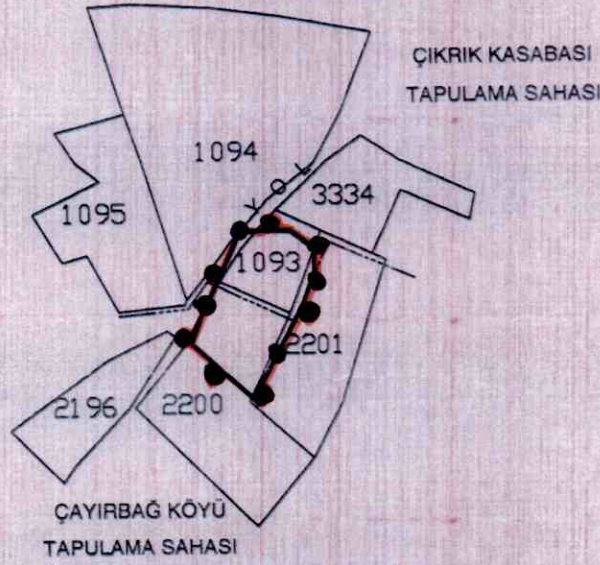

ESKİŞEHİR KÜLTÜR VARLIKLARINI KORUMA BÖLGE KURULUNUN  
22.12.2016 TARİH VE 4721 SAYILI KARARI  
EKİDİR.

ASLI GİBİDİR  
Mehmet Süleyman EKŞİ  
BÖLGE KURULU MÜDÜRÜ



A. Behadır ÖZEVREN  
Kadastro Teknikeri

Sit sınırları tarafımızca belirlenmiştir.

Mehmet GARİPCİN  
Arkeolog

Mehmet AKBAŞ  
Arkeolog



I. (BİR) DERECE ARKEOLOJİK SİT SINIRI

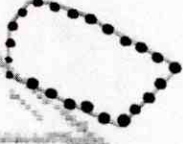

Çakmak I

AFYONKARAHİSAR

Güvercinçik

ESKİŞEHİR KÜLTÜR VARLIKLARINI KORUMA BÖLGE KURULUNUN  
22.12.2016 TARİH VE 4721 SAYILI KARARI  
EKİDİR.

KOORDİNATLAR

289233	4305658
289274	4305618
289310	4305681
289319	4305704
289320	4305720
289304	4305733
289290	4305734
289269	4305734
289241	4305677



1:5,000

01021

AFYONKARAHİSAR-MERKEZ

Çakmak Höyük ve Nekropolü





AVRUPA KONSEYİ	DOĞAL VE KÜLTÜREL VARLIKLARI KORUMA ENVANTERİ D.K.V.K.E.		SİT	ENVANTER No.	
TÜRKİYE	KÜLTÜR VARLIKLARI VE MÜZELER GENEL MÜDÜRLÜĞÜ			HARİTA NO:	
İLİ: AFYONKARAHİSAR	İLÇE: MERKEZ	MAHALLE, KÖY ÇIKRIK BELDESİ ÇAYIRBAĞ BELD	PAFTA:	ADA:	PARSELLER:

ADI: ÇAKMAK HÖYÜK VE NEKROPOLÜ

**GENEL TANIM:** Afyonkarahisar İli, Merkez, Çıkrık ve Çayırbağ Beldelerinin sınırlarının kesiştiği yerde, Çıkrık Beldesinin 3km batısında, doğu-batı uzantılı küçük bir vadinin kuzey eteğinde yer alan höyük ve nekropol alanıdır. Erken Tunç Çağına tarihlendirilebilecek höyük yığılması yaklaşık olarak 100 m çapında ve 6-7 m yüksekliğindedir. Yığmanın, üzerinde yapılan kaçak kazılar sonucu ortaya çıkan mezarlardan ve buluntulardan Geç Roma-Doğu Roma Döneminde nekropol alanı olarak kullanıldığı anlaşılmaktadır. 100m kadar doğusunda yer alan Güvercinlik Nekropolü ile bağlantılı olmalıdır.

**ŞİMDİKİ TEHLİKELER:** Kaçak kazılar, tarımsal faaliyetler.

**ŞİMDİKİ DURUMU:**

**SİT POTANSİYELİ:** Arkeolojik sit.

**KORUMA DERECESESİ:**  
I.(Bir) Derece Arkeolojik Sit.

**ŞİMDİKİ KORUMA:** Korumasız.

**HAZIRLAYANLAR** 01.09.2016

Mehmet GARİPCİN Arkeolog

**ÖNERİLEN KORUMA:** Yerel yönetimlerce korunması.

Mehmet AKBAS Arkeolog

**YAYIN DİZİNİ:-- ESKİŞEHİR KÜLTÜR VARLIKLARINI KORUMA BÖLGE KURULUNUN  
22.12.2016 TARİH VE 4721 SAYILI KARARI  
EKİDİR.**

**KONTROL EDEN:** 01.09.2016

Mevlüt ÜYÜMEZ Müze Müdürü

**GÖZLEMLER:**

**ASLI GİBİDİR**  
Mehmet Süleyman EKŞİ  
BÖLGE KURULU MÜDÜRÜ

**KURUL ONAYI:**

**REVİZYON:**

**HARİTA VE FOTOĞRAFLAR:**

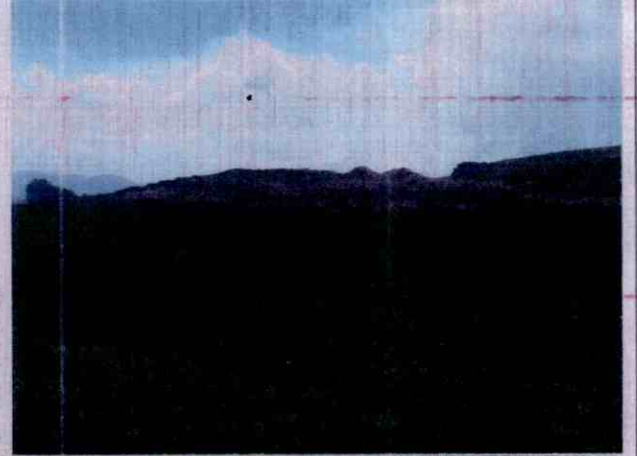
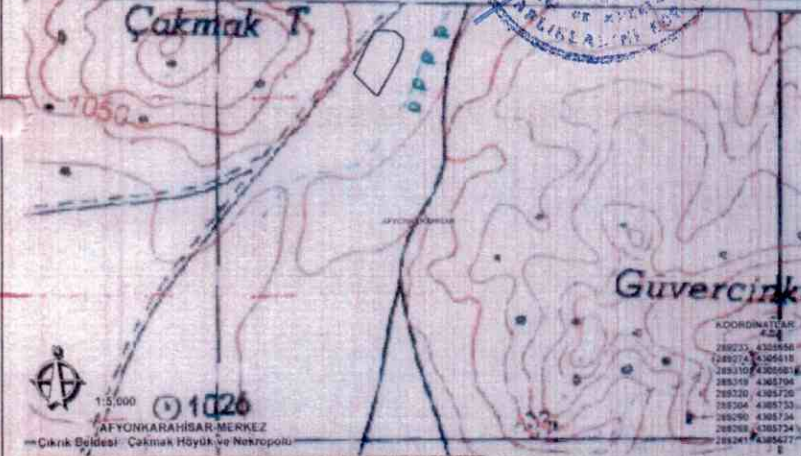



AFYONKARAHİSAR İLİ, MERKEZ İLÇESİ, ÇAYIRBAĞ VE ÇIKRIK BELDELERİ  
ÇAKMAK HÖYÜK VE NEKROPOLÜ  
I.(BİR) DERECE ARKEOLOJİK SİT ALANINDA KALAN PARSELLERİN LİSTESİ

İLÇE/KÖY	PARSEL	BEYANLAR HANESİNE YAZILACAK ŞERH
		<b>"Bir Bölümü I.(Bir) Derece Arkeolojik Sit alanında kalmaktadır"</b>
Afyonkarahisar İli, Merkez İlçesi, Çıkrık Beldesi	1093	"Bir Bölümü I.(Bir) Derece Arkeolojik Sit alanında kalmaktadır"
Afyonkarahisar İli, Merkez İlçesi, Çayırbağ Beldesi	2200	"Bir Bölümü I.(Bir) Derece Arkeolojik Sit alanında kalmaktadır"
Afyonkarahisar İli, Merkez İlçesi, Çayırbağ Beldesi	2201	"Bir Bölümü I.(Bir) Derece Arkeolojik Sit alanında kalmaktadır"