

T.C.
KÜLTÜR ve TURİZM BAKANLIĞI
Bursa Kültür Varlıklarını Koruma Bölge Kurulu
KARAR

16.02.353

Toplantı Tarihi ve No : 30.03.2017/ 296
Karar Tarihi ve No : 30.03.2017/ 6734

Toplantı Yeri
BURSA

Bursa ili, Gemlik ilçesi, Engürücük mahallesinde sit dışında Orman arazisi sınırlarında kalan 2229 ve 2231 parsellerde yapılması planlanan GSM baz istasyonu ve enerji nakil hattı kurulmasına talebine ilişkin Avea İletişim Hizmetleri A.Ş.'nin 10.02.2017 tarih ve BR1156/478/1 sayılı yazısı ve Müdürlüğün 08.03.2017 tarih ve 1595 sayılı raporu okundu, ekleri ve ilgili dosyası incelendi, yapılan görüşmeler sonunda;

Bursa ili, Gemlik ilçesi, Engürücük mahallesinde sit dışında Orman arazisi sınırlarında kalan 2229 ve 2231 parsellerde yapılması planlanan GSM baz istasyonu yapılmak istenen 2229 ve 2231 parsellerin 05.11.1999 tarih ve 658 sayılı ilke kararı doğrultusunda 3. Derece Arkeolojik sit alanı olarak tescil edilmesine;

Alanda yapılması planlanan GSM baz istasyonu ve enerji nakil hattı uygulamalarının Müze Müdürlüğü denetiminde yapılacak sondaj sonuçlarının Müdürlüğümüze iletilmesi aşamasından sonra değerlendirilebileceğine karar verildi.

TÜRKİYE**KÜLTÜR VARLIKLARI VE MÜZELER GENEL MÜDÜRLÜĞÜ****SİT**

HARİTA NO:

İLİ: BURSA

İLÇESİ: GEMLİK

KÖY: ENGÜRÜCÜK

KADASTRO: ENGÜRÜCÜK MAHALLESİ Çamlık Mevkii, 2229 ve 2231 parseller kısmen

ADI:

ENGÜRÜCÜK Köyü Çamlık Mevki (HİSARTEPE)

GENEL TANIM:

Engürücük ve Kurtul köylerinin arasında kalan kısımda Otoyola kenarında bulunan tepe Engürücük Köyünün yaklaşık 2 km güneyinde bulunan Roma ve Bizans dönemlerine ait olası yerleşim yeri

ŞİMDİKİ TEHLİKELER:

ŞİMDİKİ DURUM:

SİT POTANSİYELİ: Yörenin Arkeolojik potansiyeline yaptığı katkı açısından önem taşımaktadır.

KORUMA DERECESESİ:
III. ARKEOLOJİK SİT

ŞİMDİKİ KORUMA: Herhangi bir şekilde korunmamaktadır.

HAZIRLAYANLAR

Mehmet ULUSOY-DTHP (Sanat Tarihçi)

Halil GENÇ-İnşaat Mühendisi

KONTROL EDEN

ÖNERİLEN KORUMA:

YAYIN DİZİSİ: Rastlanılmamıştır.

GÖZLEMLER

30.3.2017

Am. Serpil

Halil GENÇ

Mehmet ULUSOY

Halil GENÇ

Mehmet ULUSOY

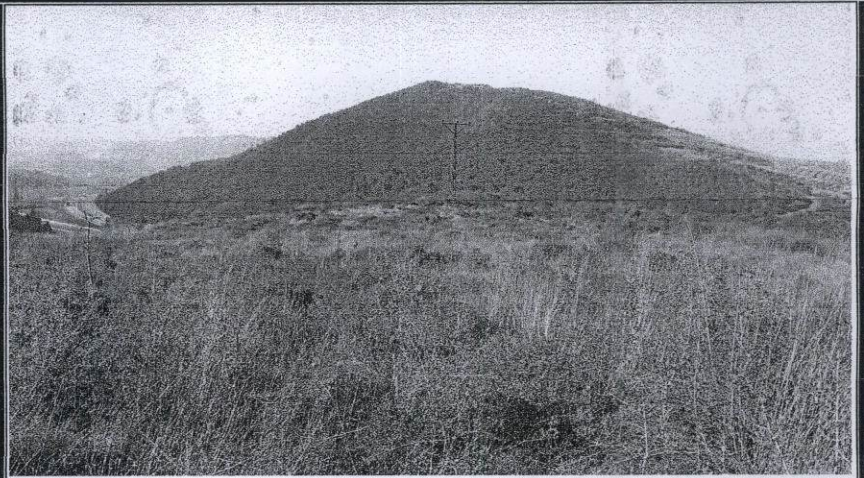
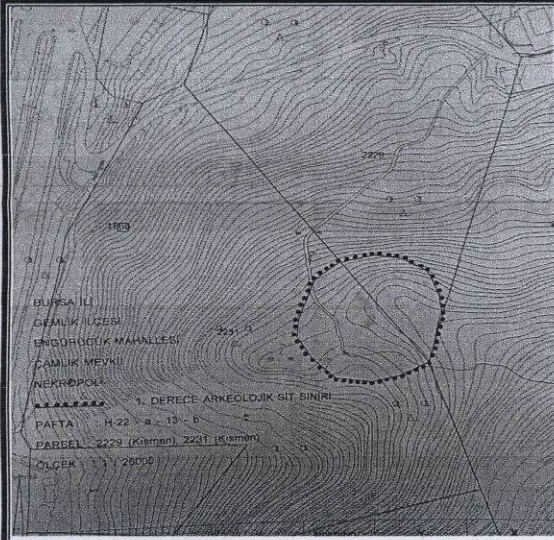

BURSA İLİ

GEMLİK İLÇESİ

ENGÜRÜCÜK MAHALLESİ

ÇAMLIK MEVKİİ

NEKRÖPOL

1. DERECE ARKEOLOJİK SİT SINIRI

PAFTA : H-22 - a - 13 - b

PARSEL : 2229 (Kismen), 2231 (Kismen)

ÖLÇEK : 1 / 20000

Ak Petrol

Petrol

Handwritten signature
3.03.2017

NoktaNo	Y	X	NoktaNo	Y	X
9	426745.685	4472437.304	14	426827.842	4472474.271
33	426830.647	4472470.106	X0	426837.619	4472442.695
X1	426836.201	4472454.366	X2	426835.051	4472432.001
X3	426831.194	4472413.412	X5	426828.604	4472403.731
X7	426813.097	4472483.534	X8	426809.834	4472393.398
X9	426795.270	4472486.551	X10	426792.893	4472388.954
X11	426771.958	4472481.066	X12	426768.559	4472392.287
X13	426755.677	4472468.131	X14	426753.491	4472407.524
X16	426744.286	4472423.712			

9 03 2017

17595