T.C.
KÜLTÜR VE TURİZM BAKANLIĞI
İZMİR 2 NUMARALI KÜLTÜR VARLIKLARINI
KORUMA BÖLGE KURULU
KARAR

TOPLANTI TARİHİ VE NO : 21.04.2017-334

45.08/174

KARAR TARİHİ VE NO : 21.04.2017-8104

Toplantı Yeri
İZMİR

Manisa ili, Kırkağaç ilçesi, Yağmurlu mahallesi, Handeresi Mevkiinde bulunan, Manisa Müze Müdürlüğünce gerçekleştirilen kurtarma kazısı çalışmaları sonrasında tescile önerilen alana ilişkin Kurul Müdürlüğü'nün 18.03.2016 tarihli ve 1128 sayılı yazısı kapsamında iletilen Kurum görüşleri ile konuya ilişkin olarak Kurul Müdürlüğü uzmanlarınca hazırlanan 20.04.2017 tarih ve 568 sayı ile Müdürlük evrakına kayıtlı rapor okundu, yazıların ekleri ve işlem dosyası incelendi. Yapılan görüşmeler sonucunda;

Manisa ili, Kırkağaç ilçesi, Yağmurlu mahallesi, Handeresi Mevkiinde bulunan alanın, kararımız eki 1/5000 ölçekli kadastral haritada gösterildiği şekliyle 1. (birinci) ve 3. (üçüncü) Derece Arkeolojik Sit olarak tesciline, kararımız eki sit fişinin uygun olduğuna, karar verildi.

ASLI GİBİDİR

Osman ARSLAN
Müdür V.

BAŞKAN
Prof. Dr. K. Mert ÇUBUKÇU
İMZA

BAŞKAN YARDIMCISI
Prof. Dr. Turan TAKAOĞLU
İMZA

ÜYE
Sema Meral DEMİR
İMZA

ÜYE
İbrahim MALKOÇ
İMZA

ÜYE
Çiğdem BAŞKAN
İMZA

ÜYE
Prof. Dr. Mine TANAÇ ZEREN
İMZA

ÜYE
Azmi AÇIKDİL
Manisa Büyükşehir Belediye
Başkanlığı
İMZA

ÜYE
Yaşar İsmail GEDÜZ
Kırkağaç Belediye Başkanlığı
İMZA

ÜYE
Harun GÜLLÜ
Manisa Müze Müdürlüğü
İMZA

ÜYE
Oktay KOŞUCU
İzmir Orman Bölge Müdürlüğü
İMZA



T.C.

KÜLTÜR VE TURİZM BAKANLIĞI
İZMİR 2 NUMARALI KÜLTÜR VARLIKLARINI
KORUMA BÖLGE KURULU
KARAR

TOPLANTI TARİHİ VE NO : 21.04.2017-334

45.08/174

KARAR TARİHİ VE NO : 21.04.2017-8105

Toplantı Yeri
İZMİR

Manisa ili, Kırkağaç ilçesi, Yağmurlu mahallesi, Handeresi Mevkiinde bulunan ve Kurulumuzun 21.04.2017 tarihli ve 8104 sayılı kararı ile tescilli 1. (birinci) Derece ve 3. (üçüncü) Derece Arkeolojik Sit için 2863 sayılı kanununun 17. maddesi gereği geçiş dönemi koruma esasları ve kullanma koşullarının belirlenmesine ilişkin olarak Kurul Müdürlüğü uzmanlarınca hazırlanan 20.04.2017 tarih ve 568 sayı ile Müdürlük evrak kaydına giren rapor okundu, işlem dosyası incelendi. Yapılan görüşmeler sonucunda;

Manisa ili, Kırkağaç ilçesi, Yağmurlu mahallesi, Handeresi Mevkiinde bulunan, Kurulumuzun 21.04.2017 tarihli ve 8104 sayılı kararı ile tescilli 1. (birinci) Derece ve 3. (üçüncü) Derece Arkeolojik Sitler için,

2863 sayılı kanununun 17. maddesi kapsamında Geçiş Dönemi Koruma Esasları ve Kullanma Koşullarının:

1. (birinci) Derece Arkeolojik Sit alanında;

- Kesinlikle hiçbir yapılaşma yapılamaz. Bilimsel kazı çalışmaları dışında herhangi bir uygulama yapılamaz.
- Resmi ve özel kuruluşlarca zorunlu durumlarda yapılacak alt yapı uygulamaları için ilgili Müze Müdürlüğünün ve varsa Kazı Başkanının görüşüyle konu Koruma Bölge Kurulunda değerlendirilecektir.
- Taş, toprak, kum vb. alınamaz, kireç, taş, tuğla, mermer, kum, maden vb. ocakları açılmaz, toprak, cüruf, çöp, sanayi atığı ve benzeri malzeme dökülemez.
- Hiçbir tarımsal faaliyette bulunulamaz.
- Ağaçlandırmaya gidilemez, mevcut ağaçların bakımı yapılabilir.

BAŞKAN

Prof. Dr. K. Mert ÇUBUKÇU
İMZA

ASLI GİBİDİR

Osman ARSLAN
Müdür V

BAŞKAN YARDIMCISI

Prof. Dr. Turan TAKAOĞLU
İMZA

ÜYE

Sema Meral DEMİR
İMZA

ÜYE

İbrahim MALKOÇ
İMZA

ÜYE

Çiğdem BAŞKAN
İMZA

ÜYE

Prof. Dr. Mine TANAÇ ZEREN
İMZA

ÜYE

Azmi AÇIKDİL
Manisa Büyükşehir Belediye
Başkanlığı
İMZA

ÜYE

Yaşar İsmail GEDÜZ
Kırkağaç Belediye Başkanlığı
İMZA

ÜYE

Oktay KOŞUCU
İzmir Orman Bölge Müdürlüğü
İMZA

ÜYE

Harun GÜLLÜ
Manisa Müze Müdürlüğü
İMZA



T.C.

KÜLTÜR VE TURİZM BAKANLIĞI
İZMİR 2 NUMARALI KÜLTÜR VARLIKLARINI
KORUMA BÖLGE KURULU
KARAR

TOPLANTI TARİHİ VE NO : 21.04.2017-334

45.08/174

KARAR TARİHİ VE NO : 21.04.2017-8105

Toplantı Yeri
İZMİR

3. (üçüncü) Derece Arkeolojik Sit alanında;

- Üst ölçekli plan kararlarına ve yürürlükteki mevzuat hükümlerine aykırı olmamak koşuluyla; alana ilişkin fiziki ve inşai müdahale gerektiren her türlü talep, Koruma Bölge Kurulunda değerlendirilir. Koruma Bölge Kurulunca uygun görülmesi halinde; Kültür ve Tabiat Varlıklarını Koruma Yüksek Kurulu'nun 05.11.1999 tarihli ve 658 sayılı ilke kararı kapsamında Müze Müdürlüğüne sondaj kazısı yapılarak sondaj kazısı sonuçları Koruma Bölge Kuruluna iletilir. Sondaj kazıları sonucunda herhangi bir buluntuya rastlanılmaması halinde, uygulama Koruma Bölge Kurulu izni ile gerçekleştirilebilir.
- Taş, toprak, kum vb. alınamaz, kireç, taş, tuğla, mermer, kum, maden vb. ocakları açılmaz, toprak, cüruf, çöp, sanayi atığı ve benzeri malzeme dökülemez.
- Mevcut ağaçların bakımı yapılabilir ve ilgili Müzesi denetiminde ağaç dikilebilir.” olarak belirlenmesine,

Kurulumuzun 21.04.2017 tarihli ve 8104 sayılı kararı ile tescillenen 1. (birinci) ve 3. (üçüncü) Derece Arkeolojik Sitlere yönelik olarak 2863 sayılı kanununun 17. maddesi gereği 1/5000 Ölçekli Koruma Amaçlı Nazım İmar Planının ve 1/1000 Ölçekli Koruma Amaçlı Uygulama İmar Planının ilgili idarelerce hazırlanarak değerlendirilmek üzere Kurulumuza iletilmesi gerektiğine, karar verildi.

BAŞKAN
Prof. Dr. K. Mert ÇUBUKÇU
İMZA



BAŞKAN YARDIMCISI
Prof. Dr. Turan TAKAOĞLU
İMZA

ÜYE
Sema Meral DEMİR
İMZA

ÜYE
İbrahim MALKOÇ
İMZA

ÜYE
Çiğdem BAŞKAN
İMZA

ÜYE
Prof. Dr. Mine TANAÇ ZEREN
İMZA

ÜYE
Azmi AÇIKDİL
Manisa Büyükşehir Belediye
Başkanlığı
İMZA

ÜYE
Yaşar İsmail GEDÜZ
Kırkağaç Belediye Başkanlığı
İMZA

ÜYE
Oktay KOŞUCU
İzmir Orman Bölge Müdürlüğü
İMZA

ÜYE
Harun GÜLLÜ
Manisa Müze Müdürlüğü
İMZA

MANİSA İLİ, KIRKAĞAÇ İLÇESİ, YAĞMURLU MAHALLESİ
HANDERESİ NEKROPOL ALANI
(Ölçek:1/5000)

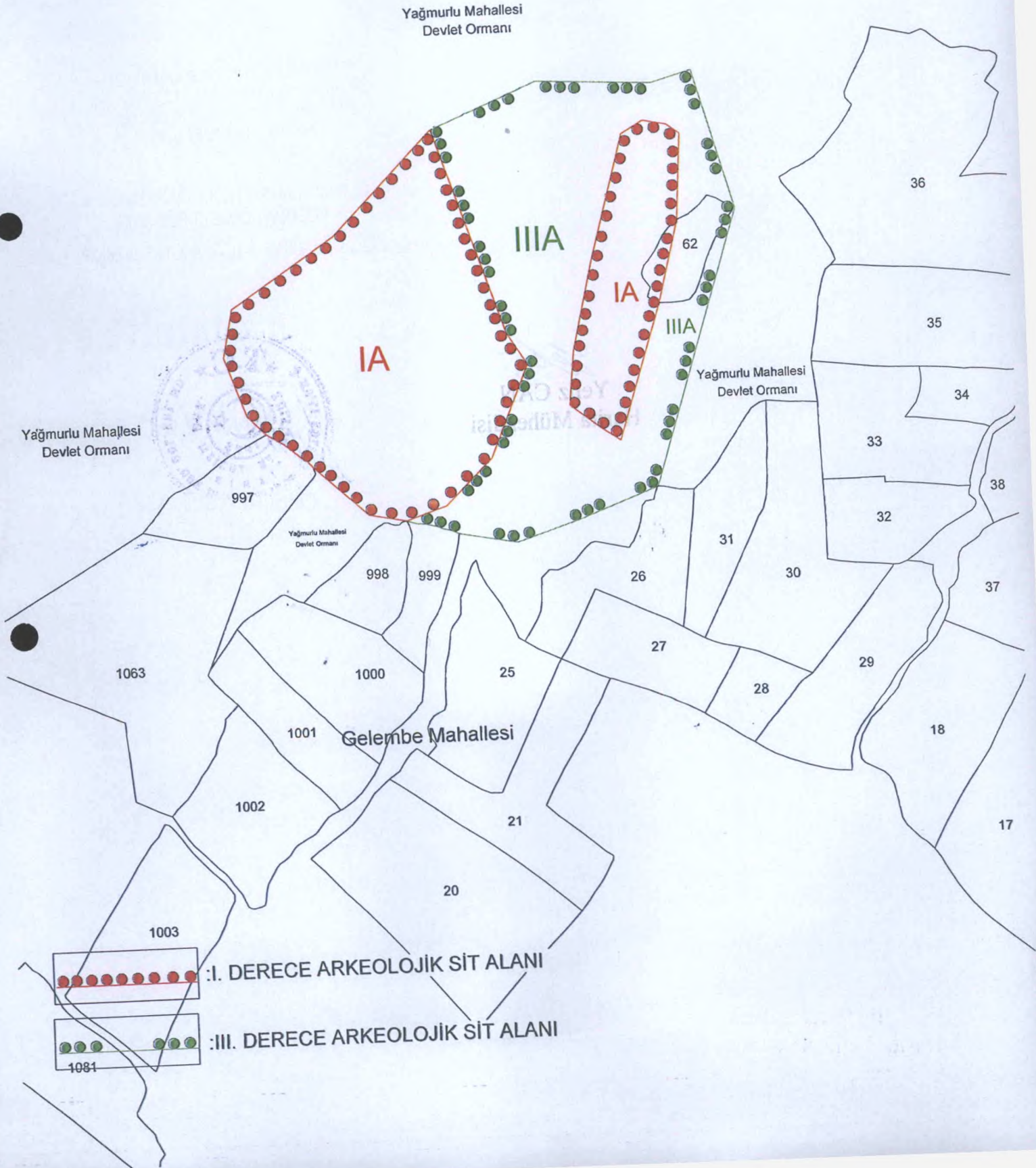

AVRUPA KONSEYİ T Ü R K İ Y E		DOĞAL VE KÜLTÜREL VARLIKLARI KORUMA ENVANTERİ KÜLTÜR VARLIKLARI VE MÜZELER GENEL MÜDÜRLÜĞÜ		D.K.V. S İ T		ENVANTER NO 4 5	HARİTA NO J 19 C1
İLİ : MANİSA	İLÇESİ : KIRKAĞAÇ	MAHALLE - KÖY VEYA MEVKİİ : Yağmurlu Köyü Handeresi Mevkii	KADASTRO PAFTA : ADA	PARSEL			
ADI : Handeresi I ve II Nolu Nekropol Alanı							
GENEL TANIM : İlimiz, Kırkağaç ilçesi, Yağmurlu Köyü, Handeresi Mevkiinde kaçak kazı ile ortaya çıkarılan 2 adet mezarın bulunduğu (I nolu) alanda 21.02.2012 tarihinde Müdürlüğümüzce kurtarma kazısı yapılmıştır. Bahse konu (I nolu) alan 01.07.1999 tarih ve 2764 sayılı karar ile tescil edilen Stratoniceia Antik Kenti I. ve II. Derece Arkeolojik Sit alanının kuş uçuşu yaklaşık 2,5km. kuzeyinde, Yağmurlu köyünün kuş uçuşu yaklaşık 1,5km. kuzeydoğusunda yer almakta olup engebeli ve ormanlık bir alan içerisinde yer almaktadır. Kurtarma kazısında ele geçen bulgular ışığında bu alanın Geç Roma (?) Dönemine ait bir nekropol alanı olduğu anlaşılmıştır. Yaptığımız yüzey araştırmasında raporumuz ekindeki haritada sınırları yaklaşık olarak belirtilen alana yayıldığı görülmüştür. Kurtarma kazısının yapıldığı söz konusu nekropol alanının kuzeydoğusunda yaptığımız incelemede Han Tepeye çıkılan Orman Yangını Önleme şeridinde muhtemelen Roma Dönemine tarihleyebileceğimiz ikinci bir nekropol alanı (II nolu) tespit edilmiştir.							
ŞİMDİKİ TEHLİKELER : Kaçak Kazı							
ŞİMDİKİ DURUM : Ağaçlandırma ve orman yangın önleme şeridi çalışması sırasında iş makineleri ile tahribatta bulunulmuştur.							
SİT POTANSİYELİ : I. Derece Arkeolojik Sit Alanı				KORUMA DERECESİ			
ŞİMDİKİ KORUMA : Yok.				HAZIRLAYANLAR 27/12/2013 Nur SOYER Arkeolog Emin TORUNLAR Arkeolog			
ÖNERİLEN KORUMA : I. (Birinci) Derece Arkeolojik Sit. M. III. (Üçüncü) Derece Arkeolojik Sit M.				KONTROL EDEN Sevgi SOYAKER Arkeolog Müze Müdürü			
YAYIN DİZİSİ :				KORUMA KURULU KARARLARI			
GÖZLEMLER :				REVİZYON KORUMA KURULU ONAYI			

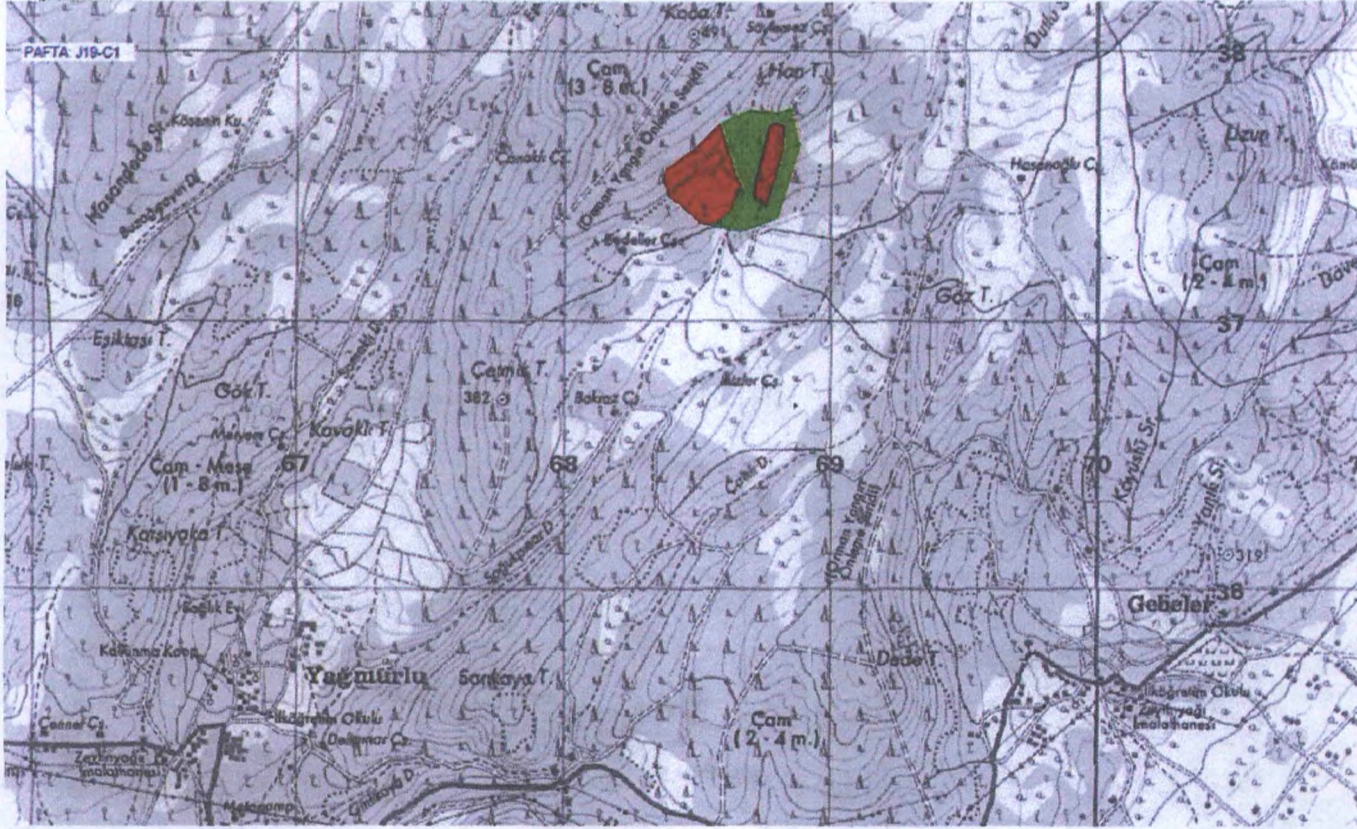



T.C.
KÜLTÜR VE TURİZM BAKANLIĞI
İZMİR 2 NUMARALI KÜLTÜR
VARLIKLARINI KORUMA BÖLGE
KURULU MÜDÜRLÜĞÜ

İZMİR 2 NUMARALI KÜLTÜR VARLIKLARINI
KORUMA BÖLGE KURULUNUN
21.04.2017 GÜN VE...8104 SAYILI KARARI EKİDİR.

Elif BAŞCI
Arkeolog

ASLI GİBİDİR



Osman ARSLAN
Müdür V.