

**T.C.**  
**KÜLTÜR VE TURİZM BAKANLIĞI**  
Kayseri Kültür Varlıklarını Koruma Bölge Kurulu

**KARAR**

**Toplantı no ve tarih : 163 -08.03.2017**  
**Karar no ve tarih : 2533 -08.03.2017**

**Toplantı Yeri**  
**KAYSERİ**

Yozgat İli, Boğazlıyan İlçesi, Çalapverdi Köyü, Kuzuluk mevkiinde yer alan tapunun 246 ada, 700,701 parselleri üzerinde, özel mülkiyet adına kayıtlı bulunan, Yozgat Müze Müdürlüğü uzmanlarınca tespit edilen “Süleyman Höyüğü Tümülüsü” ‘nün tescil edilmesi talebine ilişkin Yozgat Müze Müdürlüğü’nün 18.05.2016 gün 765 sayılı yazısı, konuya ilişkin Kayseri Valiliği Çevre ve Şehircilik İl Müdürlüğü’nün 20.12.2016 tarih 10227 sayılı, Yozgat Müze Müdürlüğü’nün 26.12.2016 tarih 1769 sayılı, Yozgat İl Özel İdaresi İmar ve Kentsel İyileştirme Müdürlüğü’nün 28.12.2016 tarih 12613 sayılı, Kültür ve Turizm Bakanlığı Yatırım ve İşletmeler Genel Müdürlüğü’nün 30.12.2016 tarih 238616 sayılı, Maden İşleri Genel Müdürlüğü’nün 06.01.2017 tarih 400917 sayılı, Yozgat Valiliği Çevre ve Şehircilik İl Müdürlüğü’nün 26.12.2016 tarih 4542 sayılı kurum görüş yazıları ve konuya ilişkin Kayseri Kültür Varlıklarını Koruma Bölge Kurulu Müdürlüğü uzmanının 03.03.2017 tarih 950 sayılı raporu okundu, raportörün açıklamaları dinlendi, dosyasındaki bilgi ve belgeler incelendi, yapılan görüşme sonucunda;

Yozgat ili, Boğazlıyan İlçesi, Çalapverdi Köyü, Kuzuluk mevkiinde bulunan tapunun 246 ada, 700,701 parselleri üzerinde yer alan özel mülkiyet adına kayıtlı, “*Süleyman Höyüğü Tümülüsü’nün*”; 2863 sayılı yasanın 6. maddesi kapsamına giren özellikler taşıması nedeniyle I. derece arkeolojik sit alanı olarak tescil edilmesine, sit alanına yönelik hazırlanan sit tescil fişinin ve kararımız eki 1/25000 ölçekli harita üzerinde sınırları koordinatlı olarak belirtilen haritanın uygun olduğuna, Çalapverdi Köyü, Kuzuluk mevki, 246 ada, 700,701 parsellerin bir kısmına I. Derece Arkeolojik Sit Alanı olduğuna dair, pafta ve fen klasörü ile tapu kütüğü beyanlar hanesine “*bir kısmı I. Derece Arkeolojik Sit Alanıdır*” şerhinin ilgili kurumlarca verilmesine, söz konusu sit alanında; Koruma Yüksek Kurulu’nun 05.11.1999 gün ve 658 sayılı ilke kararında belirtilen koruma esasları ve kullanma koşullarının geçerli olduğuna; alana ilişkin ilgili kurumlar tarafından ivedilikle Koruma Amaçlı İmar Planı hazırlanması gerektiğine karar verildi.

**ASLI GİBİDİR**



AVRUPA KONSEYİ	DOĞAL VE KÜLTÜREL VARLIKLARI KORUMA ENVANTERİ	D.R.V.K.E	SİT	ENVANTER NO:
TÜRKİYE	KÜLTÜR VARLIKLARI VE MÜZELER GENEL MÜDÜRLÜĞÜ			HARİTA NO:
İLİ: YOZGAT	İLÇESİ:BOĞAZLIYAN	MAHALLE / KOY veya MEVKİİ:Çalapverdi Köyü, İnönü Mahallesi		
KADASTRO PAFTA: ADA: 246 PARSELLER: 700, 701				
ADI: Süleyman Höyüğü Tümülüs'ü				
GENEL TANIM: Tümülüs Yozgat İli, Boğazlıyan İlçesi, Çalapverdi Köyü sınırları içerisinde köyün yaklaşık 1250 metre kuzeydoğusunda, Sivas Kültür ve Tabiat Varlıklarını Koruma Bölge Kurulunun 03/12/2009 tarih ve 1524 sayılı kararı ile I. Derece Arkeolojik Sit Alanı olarak tescilli Kaletepe Yerleşiminin 1 km güneydoğusundadır. Tümülüsün hemen güneyinden arazi yolu geçmektedir. Tümülüsün tepe noktasında can ve mal güvenliğini açısından tehlike arz etmeyen kaçak kazı çukurları yer almaktadır. Tümülüs yaklaşık 7 metre yüksekliğinde 15 metre çapındadır.				
ŞİMDİKİ TEHLİKELER: Kaçak kazılar sonucu tahribat.				
ŞİMDİKİ DURUM: Tarım Arazileri Arasında				
SİT POTANSİYELİ: I. Derece Arkeolojik Sit.			KORUMA DERECESİ: I. Derece Arkeolojik Sit.	
ŞİMDİKİ KORUMA:Korumasız.			HAZIRLAYANLAR: Ömer YILMAZ Arkeolog Necip BECENE Arkeolog	
ÖNERİLEN KORUMA:1/5000 ölçekli Haritada işaretli olduğu şekliyle 246 ada, 700, 701 nolu parsellerin I.Derece Arkeolojik Sit Alanı Olarak Tescili ve Kolluk Kuvvetlerince Korunması			Büşra ÖZKAYNAR Sanat Tarihçi Abdurrahim MUTAŞ Sanat Tarihçi	
YAYIN DİZİSİ:			KONTROL EDEN: Hasan Kerim ŞENYURT Müze Müdürü	
GÖZLEMLER:			K.K.V.K.B.K. KARARLARI No: .../.../20...	
			REVİZYON: K.K.V.K.B.K. ONAYI: .../.../20..	



ITRF-98 36-3 KOORDİNATLARI

NoktaNo	Y	X
9	441178.30	4343481.31
10	441190.49	4343491.47
11	441198.03	4343488.83
12	441203.83	4343478.80
13	441197.02	4343467.28
14	441186.88	4343464.02
15	441174.12	4343471.85

Yozgat  
Boğazlıyan  
Çalapverdi - İnönü  
Pafta No: 336-C-02-0  
Ada No: 246

ONANDI  
FEMİ ÇAYIR  
Bölge Kurul Başkanı V.

Erol BASTURK  
Mühür



Handwritten signatures and notes at the bottom of the page.



47

YOZGAT İLİ, BOĞAZLIYAN İLÇESİ, ÇALAPVERDİ KÖYÜ İveçli

## SÜLEYMAN HÖYÜĞÜ TÜMÜLÜSÜ

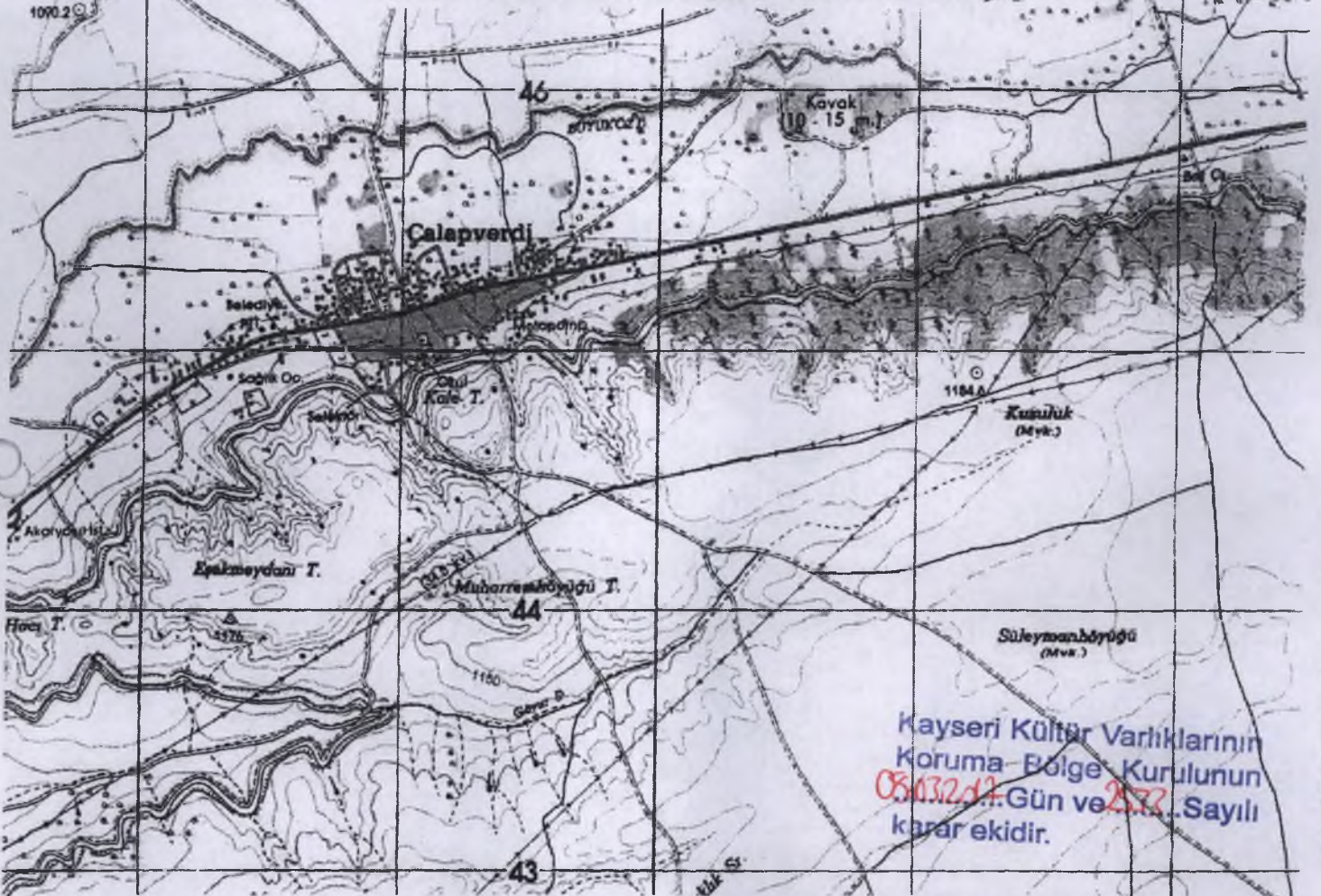
SÜLEYMAN HÖYÜĞÜ TÜMÜLÜSÜ'NE AİT ED50 KOORDİNATLAR  
6 DERECELİK 3 DERECELİK

Nokta No	Y	X	Y2	X2
9	700199.00	4344268.00	441198.19	4343663.52
10	700212.85	4344278.63	441212.38	4343673.68
11	700220.54	4344274.24	441219.92	4343669.04
12	700226.30	4344266.40	441225.42	4343661.01
13	700220.17	4344254.67	441218.91	4343649.49
14	700210.15	4344251.07	441208.77	4343646.23
15	700197.14	4344258.28	441196.01	4343653.86

Fatmaoğlu T.

1191

