

T.C.
KÜLTÜR VE TURİZM BAKANLIĞI
Kayseri Kültür Varlıklarını Koruma Bölge Kurulu

KARAR

Toplantı no ve tarih: 170- 14.04.2017
Karar no ve tarih : 2621 -14.04.2017

Toplantı Yeri
KAYSERİ

Yozgat ili, Çayıralan ilçesi, Turluhan Köyünde, tapunun 101 ada, 121 parsel ile Elçi Köyü, Çanakçihüyüğü mevkiinde, tapunun 102 ada, 7 ve 8 parsellerinde bulunan mülkiyeti Hazineye ait olan taşınmazların bir kısmını kapsayan “Çanakçihüyüğü Tümülüsleri 1-2-3”ün I. Derece Arkeolojik sit alanı olarak tescil edilmesi ve meydana gelen kaçak kazı çukurları konusunun Kurulumuzda değerlendirilmesi istemine ilişkin Yozgat İl Kültür ve Turizm Müdürlüğünün 13.12.2016 tarih, 1725 sayılı yazısı, tescile ilişkin Enerji ve Tabii Kaynaklar Bakanlığı, Maden İşleri Genel Müdürlüğünün 13.02.2017 tarih, E.405319; Kültür ve Turizm Bakanlığı, Yatırım ve İşletmeler Genel Müdürlüğünün 24.01.2017 tarih, E.14445; Orman ve Su İşleri Bakanlığı, IX. Bölge Müdürlüğünün 19.01.2017 tarih, 17779; Kayseri Valiliği, Çevre ve Şehircilik İl Müdürlüğünün, 30.12.2016 tarih, E.10657; Yozgat Valiliği, Çevre ve Şehircilik İl Müdürlüğünün, 03.01.2017 tarih, E.34; Yozgat Valiliği, İl Kültür ve Turizm Müdürlüğünün 09.01.2017 tarih, 45; Yozgat İl Özel İdaresi, İmar ve Kentsel İyileştirme Müdürlüğünün 23.02.2017 tarih, E.1970 sayılı kurum görüş yazıları, raportörün 10.04.2017 tarih ve 1562 sayılı dosya inceleme raporu okundu, açıklamaları dinlendi, dosyasındaki bilgi ve belgeler incelendi, yapılan görüşme sonucunda;

Yozgat ili, Çayıralan ilçesi, Turluhan Köyünde, tapunun 101 ada, 121 parsel ile Elçi Köyü, Çanakçihüyüğü mevkiinde, tapunun 102 ada, 7 ve 8 parsellerinde bulunan mülkiyeti Hazineye ait olan taşınmazların bir kısmını kapsayan “Çanakçihüyüğü Tümülüsleri 1-2-3”ün; kararımız eki 1/25000 ölçekli haritada koordinatlandırıldığı, 1/5000 ölçekli kadastral haritada gösterildiği şekli ile I. Derece arkeolojik sit alanı olarak tescil edilmesinin uygun olduğuna; 101 ada, 121 nolu parsel ile 102 ada, 7 ve 8 nolu parsellerin tapu kütüğü beyanlar hanesine “*bir kısmı I. derece arkeolojik sit alanıdır*” şerhinin ilgililerince 13.03.2012 tarih ve 28232 sayılı Resmi Gazetede yayımlanarak yürürlüğe giren “Korunması Gerekli Taşınmaz Kültür Varlıklarının ve Sitlerin Tespit ve Tescili Hakkında Yönetmelik” gereği verilmesine, Tümülüsler üzerinde bulunan can ve mal güvenliği açısından tehlike arz eden kaçak kazılara ilişkin yasal işlem başlatılmasına, adli makamlarca uygun görülmesi durumunda ivedilikle kaçak kazı çukurlarının yerel yönetimlerce müze müdürlüğünün denetiminde kapatılmasına bu alanlarda daha fazla kaçak kazı ve tahribat yapılmaması için gerekli güvenlik önlemlerinin ilgili Kaymakamlıkça alınması ve söz konusu taşınmazın belli aralıklarla kolluk kuvvetlerince kontrol edilmesinin sağlanmasına, uygulama sonrasına ilişkin bilgi belgelerin Kurul Müdürlüğüne iletilmesi, sit alanlarında 2863 sayılı Kanununun 17. Maddesinin geçerli olacağına, koruma amaçlı imar planı hazırlanana kadar Kültür ve Tabiat Varlıklarını Koruma Yüksek Kurulu’nun 05.11.1999 tarih ve 658 sayılı ilke kararının 1. Maddesinde belirtilen I. Derece arkeolojik sitlere ilişkin Koruma ve Kullanma Koşullarının geçerli olduğuna, ayrıca söz konusu taşınmazların sit alanı dışında kalan kısımlarında orman ve mera vasfının devam etmesinde 2863 sayılı yasa kapsamında bir sakınca olmadığına karar verildi.

ASLI GİBİDİR

AVRUPA KONSEYİ	DOĞAL VE KÜLTÜREL VARLIKLARI KORUMA ENVANTERİ	D.K.V.K.E	SİT	ENVANTER NO:
TÜRKİYE	KÜLTÜR VARLIKLARI VE MÜZELER GENEL MÜDÜRLÜĞÜ			HARİTA NO:
İLİ: YOZGAT	İLÇESİ: ÇAYIRALAN	MAHALLE / KÖY: Turluhan ve Elçi Köyleri	PAFTA:	
		VEYA MEVKİİ: Çanakçıhöyüğü	KADASTRO: Turluhan 101 ada, 121, Elçi 102 ada 7,8 Parseler	
ADI: Çanakçıhöyüğü Tümülüsleri 1,2,3				
<p>GENEL TANIM: Tümülüsler Yozgat İli, Çayıralan İlçesi Turluhan Köyünün kuş uçuşu yaklaşık 1,5 km hafif güneybatısında, Elçi Köyünün ise 2,8 km hafif kuzeybatısında. 1. Tümülüs Elçi Köyü, 102 ada, 7 parselde yer alan orman vasıflı arazi ile Turluhan Köyü, 101 ada, 121 parselde mera vasıflı arazi sınırları içerisinde, yüksek düzlük üzerindedir. Yaklaşık 40 metre çapındadır. Tümülüs hali hazırda taşlık bir alan üzerine yapılmıştır. Batı kısmında 2x1,5 metre ebatlarında, 1 metre derinlikte bir kaçak kazı çukuru ile zirve kısmında ise çok önceki yıllarda yapıldığı sanılan 4 metre uzunlukta, 3 metre genişlikte 1,5 metre yayvan derinlikte başka bir kaçak kazı çukuru tespit edilmiştir. 1. tümülüsünün, yaklaşık 140 metre hafif kuzeybatısında Turluhan Köyü, 101 ada, 121 parselde yer alan mera vasıflı arazi ile Elçi Köyü, 102 ada, 8 parselde ham toprak vasıflı arazi sınırları içerisinde yüksek düzlük üzerinde 2. Tümülüs yer alır. Yaklaşık 50 metre çapındadır. Hali hazırda taşlık bir alan üzerine yapılan tümülüste geçmiş dönemde yapıldığı sanılan irili ufaklı dört adet kaçak kazı çukuru görülebilmektedir. Yine 1. ve 2. tümülüsler göre daha küçük ve yayvan, bunların kuzeybatısında, 2. tümülüse yaklaşık 150 metre mesafede, Turluhan Köyü, 101 ada, 121 parselde yer alan mera vasıflı arazi 3. Tümülüs yer alır. Yaklaşık 20 metre çapında bir tümülüs tespit edilmiştir. Tepesinde kapanmaya yüz tutmuş 15 metre uzunlukta, 2 metre genişlikte, 1,5 metre derinlikte bir kaçak kazı çukuru vardır.</p>				
ŞİMDİKİ TEHLİKELER: Kaçak Kazı Sonucu Tahribat				
ŞİMDİKİ DURUM: Tepelik boş arazi içerisinde.				
SİT POTANSİYELİ: 1. Derece Arkeolojik Sit.			KORUMA DERECESİ: 1. Derece Arkeolojik Sit.	
ŞİMDİKİ KORUMA: Korumasız.			HAZIRLAYANLAR: Ark. Ömer YILMAZ Ark. Necip BECENE	
ÖNERİLEN KORUMA: 1/5000 ölçekli harita üzerinde işaretli olan kısımlarıyla Turhan Köyü 101 ada, 121 parsel ve Elçi Köyü 102 ada, 7 ve 8 Parsellerde 1. Derece Arkeolojik Sit Alanı Olarak Tescili ve Kolluk Kuvvetlerince Korunması			KONTROL EDEN: Hasan K. ŞENYURT Müze Müdürü 09 .../12/2016	
YAYIN DİZİSİ:			S.V.T.V.K.Y.K. KABARLARI	
			No: .../.../20...	
GÖZLEMLER:			REVİZYON: S.K.V.T.V.K.B.K. ONAYI: .../.../20..	

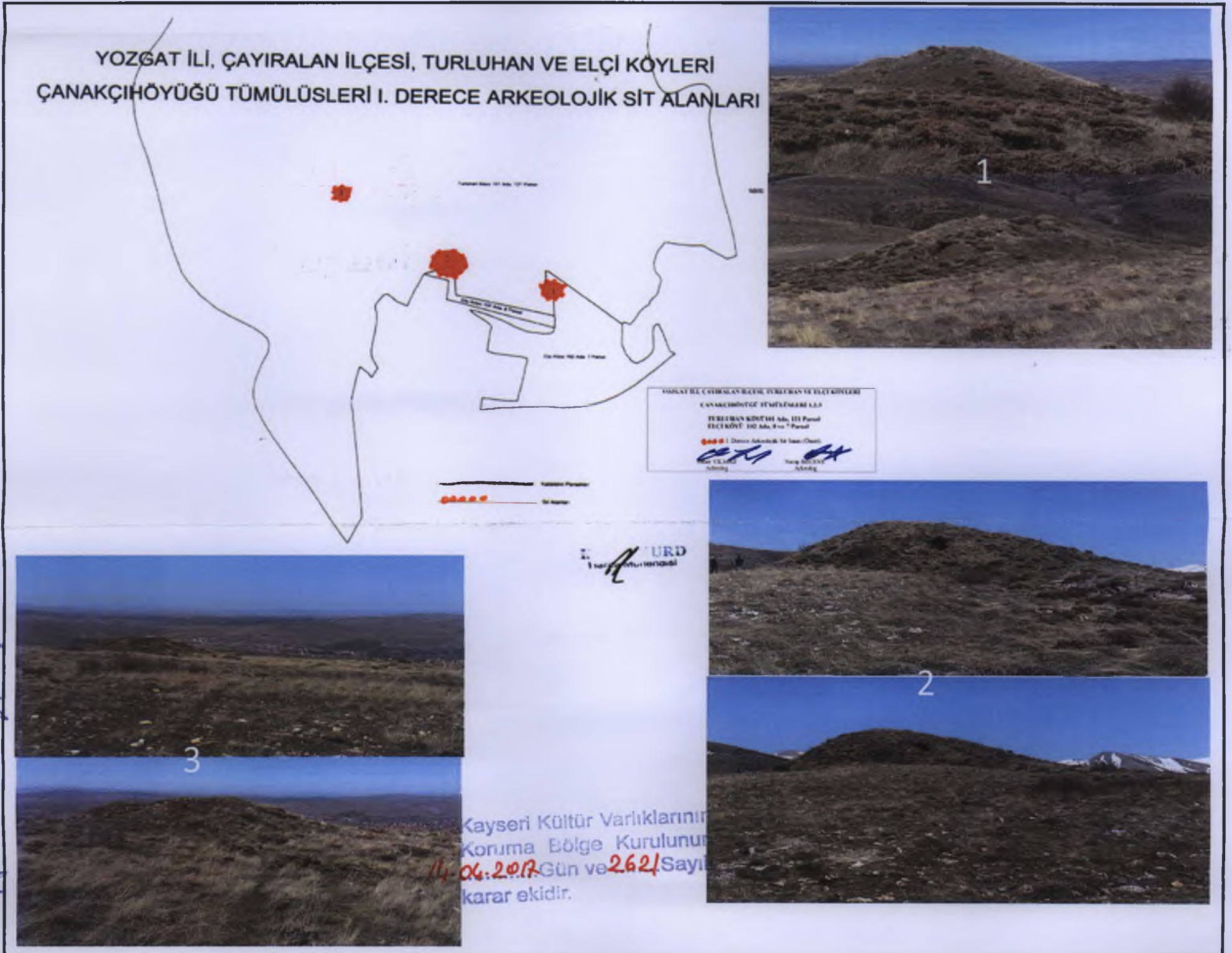

YOZGAT İLİ, ÇAYIRLAN İLÇESİ, TURLUHAN VE ELÇİ KÖYLERİ.

ÇANAKÇIHÖYÜĞÜ TÜMÜLÜSLERİ I. DERECE ARKEOLOJİK SİT ALANLARI

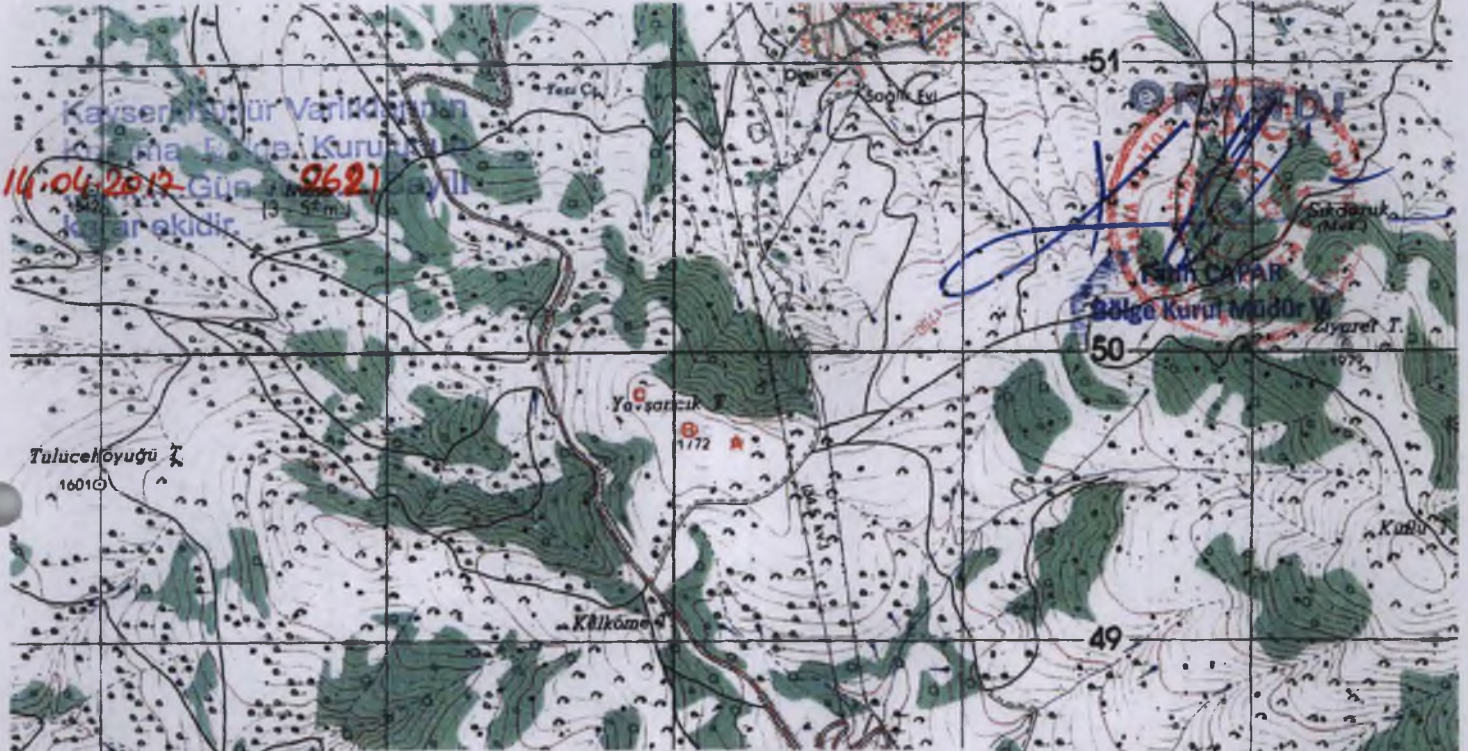

KOORDİNATLAR (UTM)
ED50 6 DERECELİK ED50 3 DERECELİK

Nokta No	Y	X	Y2	X2
A1	730223.80	4349701.80	471382.09	4348068.78
A2	730235.80	4349695.00	471393.86	4348091.79
A3	730233.20	4349677.00	471390.87	4348073.89
A4	730219.30	4349670.20	471376.55	4348067.56
A5	730203.30	4349673.80	471380.89	4348071.88
A6	730197.30	4349683.20	471385.33	4348091.27
A7	730209.20	4349703.00	471387.95	4348100.88
B1	730080.20	4349706.20	471218.77	4348108.80
B2	730036.30	4349711.60	471194.07	4348115.02
B3	730019.80	4349728.70	471179.15	4348132.82
B4	730030.20	4349753.10	471190.35	4348156.88
B5	730059.70	4349756.80	471219.84	4348159.18
B6	730078.10	4349742.00	471237.86	4348143.98
B7	730080.80	4349724.80	471238.77	4348128.71
C1	729879.30	4349688.20	471043.36	4348278.87
C2	729893.60	4349658.20	471057.37	4348267.20
C3	729887.60	4349640.00	471050.74	4348248.21
C4	729886.10	4349643.50	471029.38	4348252.42
C5	729884.70	4349680.50	471028.54	4348268.48

I. DERECE ARKEOLOJİK SİT ALANI SINIRLARI

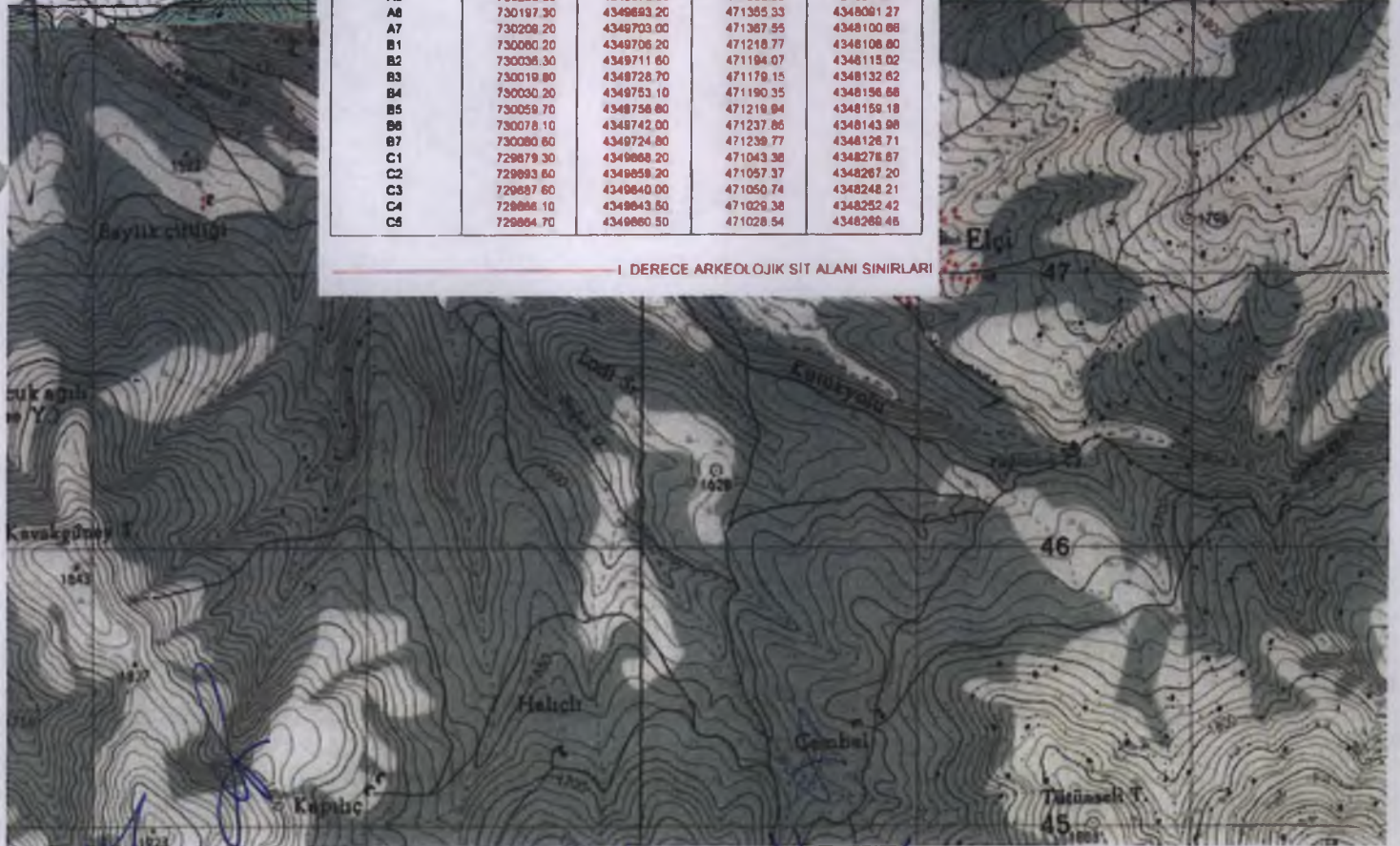

Handwritten signatures and notes in blue ink at the bottom of the page, including 'Seyit' and 'H. H. H. - 04'.

YOZGAT İLİ, ÇAYIRALAN İLÇESİ, TURLUHAN VE ELÇİ KÖYLERİ
ÇANAKÇI HÖYÜĞÜ TÜMÜLÜSLERİ I. DERECE ARKEOLOJİK SİT ALANLARI

Handwritten signatures and initials in blue ink.

Kayseri Kültür Varlıklarının
Koruma Bölge Kurulunun
14.04.2017 Gün ve 2621 Sayılı
karar ekidir.

Turluhan Köyü 101 Ada, 121 Parsel

5000

Elçi Köyü 102 Ada, 8 Parsel

Elçi Köyü 102 Ada, 7 Parsel

— Kadastro Parselleri
— Sit Alanları

