



T.C.

KÜLTÜR VE TURİZM BAKANLIĞI
İZMİR 2 NUMARALI KÜLTÜR VARLIKLARINI
KORUMA BÖLGE KURULU
KARAR

TOPLANTI TARİHİ VE NO : 07.06.2017-341

35.02/1304

KARAR TARİHİ VE NO : 07.06.2017-8293

Toplantı Yeri
İZMİR

İzmir ili, Bergama ilçesi, İsmaili Mahallesi sınırları içerisinde Koruma Bölge Kurulu Müdürlüğü uzmanlarınca tespit edilmiş olan tarihi yolun/arkeolojik alanın tescili çalışmaları kapsamında 2863 sayılı Kanunun 7.Maddesi gereği Bölge Kurulu Müdürlüğüne iletilmiş olan kurum görüşleri, Müdürlük evrak kaydında 06.06.2017 tarih ve 756 sayılı ile kayıtlı uzman raporu okundu, ekleri ve işlem dosyası incelendi. Yapılan görüşmeler sonucunda;

İzmir ili, Bergama ilçesi, İsmaili Mahallesi sınırları içerisinde yer alan tarihi yolun/arkeolojik alanın kararımız eki 1/10000 ölçekli haritada gösterildiği şekliyle 2863 sayılı Kanun kapsamında I.Derece Arkeolojik sit olarak tescil edilmesine ve kararımız eki sit fişinin uygun olduğuna, karar verildi.



T.C.

KÜLTÜR VE TURİZM BAKANLIĞI
İZMİR 2 NUMARALI KÜLTÜR VARLIKLARINI
KORUMA BÖLGE KURULU
KARAR

TOPLANTI TARİHİ VE NO : 07.06.2017-341

35.02/1304

KARAR TARİHİ VE NO : 07.06.2017-8294

Toplantı Yeri
İZMİR

İzmir ili, Bergama ilçesi, İsmaili mahallesi sınırları içerisinde yer alan, Kurulumuzun 07.06.2017 tarihli ve 8293 sayılı kararı ile tescilli I. (Birinci) Derece Arkeolojik Site (tarihi yol) ilişkin Geçiş Dönemi Koruma Esasları ve Kullanma Koşullarının belirlenmesine dair İzmir 2 Numaralı Kültür Varlıklarını Koruma Bölge Kurulu Müdürlüğü uzmanlarınca hazırlanan Müdürlük evrak kaydında 06.06.2017 tarih ve 756 sayı ile kayıtlı rapor okundu, işlem dosyası incelendi. Yapılan görüşmeler sonunda;

İzmir ili, Bergama ilçesi, İsmaili mahallesi sınırları içerisinde yer alan, Kurulumuzun 07.06.2017 tarihli ve 8293 sayılı kararı ile tescilli I. (Birinci) Derece Arkeolojik Site (tarihi yol) ilişkin 2863 sayılı Kanununun 17. Maddesi kapsamında Geçiş Dönemi Koruma Esasları ve Kullanma Koşullarının;

- Kesinlikle hiçbir yapılaşmaya izin verilemez, bilimsel kazı çalışmaları dışında herhangi bir uygulama yapılamayacaktır.
- Resmi ve özel kuruluşlarca zorunlu durumlarda yapılacak alt yapı uygulamaları için Müze Müdürlüğü'nün ve varsa Kazı Başkanının görüşüyle konu Koruma Bölge Kurulunda değerlendirilecektir.
- Taş, toprak, kum vb. alınmaz, kireç, taş, tuğla, mermer, kum, maden vb. ocakları açılmaz toprak, cüruf, çöp, sanayi atığı ve benzeri malzeme dökülemez.
- Yeni tarımsal alanlar açılmaz, yalnızca sınırlı mevsimlik tarımsal faaliyetler devam edebilecektir, Koruma Bölge Kurulunca uygun görülmesi halinde seracılığa devam edilebilecektir.
- Ağaçlandırmaya gidilemez, mevcut ağaçların bakımı yapılabilir.
- Taşınmaz kültür varlıklarının mahiyetine tesir etmeyecek şekilde ilgili koruma kurulundan izin almak koşuluyla birleştirme (tevhit) ve ayırma (ifraz) yapılabilir şeklinde belirlenmesine;

İzmir ili, Bergama ilçesi, İsmaili mahallesi sınırları içerisinde yer alan, Kurulumuzun 07.06.2017 tarihli ve 8293 sayılı kararı ile tescilli I. (Birinci) Derece Arkeolojik Site yönelik olarak 2863 sayılı Kanununun 17. Maddesi gereği Koruma Amaçlı İmar Planının ilgili idarelerce hazırlanarak, değerlendirilmek üzere Kurulumuza iletilmesi gerektiğine, karar verildi.

İZMİR İLİ, BERGAMA İLÇESİ, ISMAİLLİ MAHALLESİ

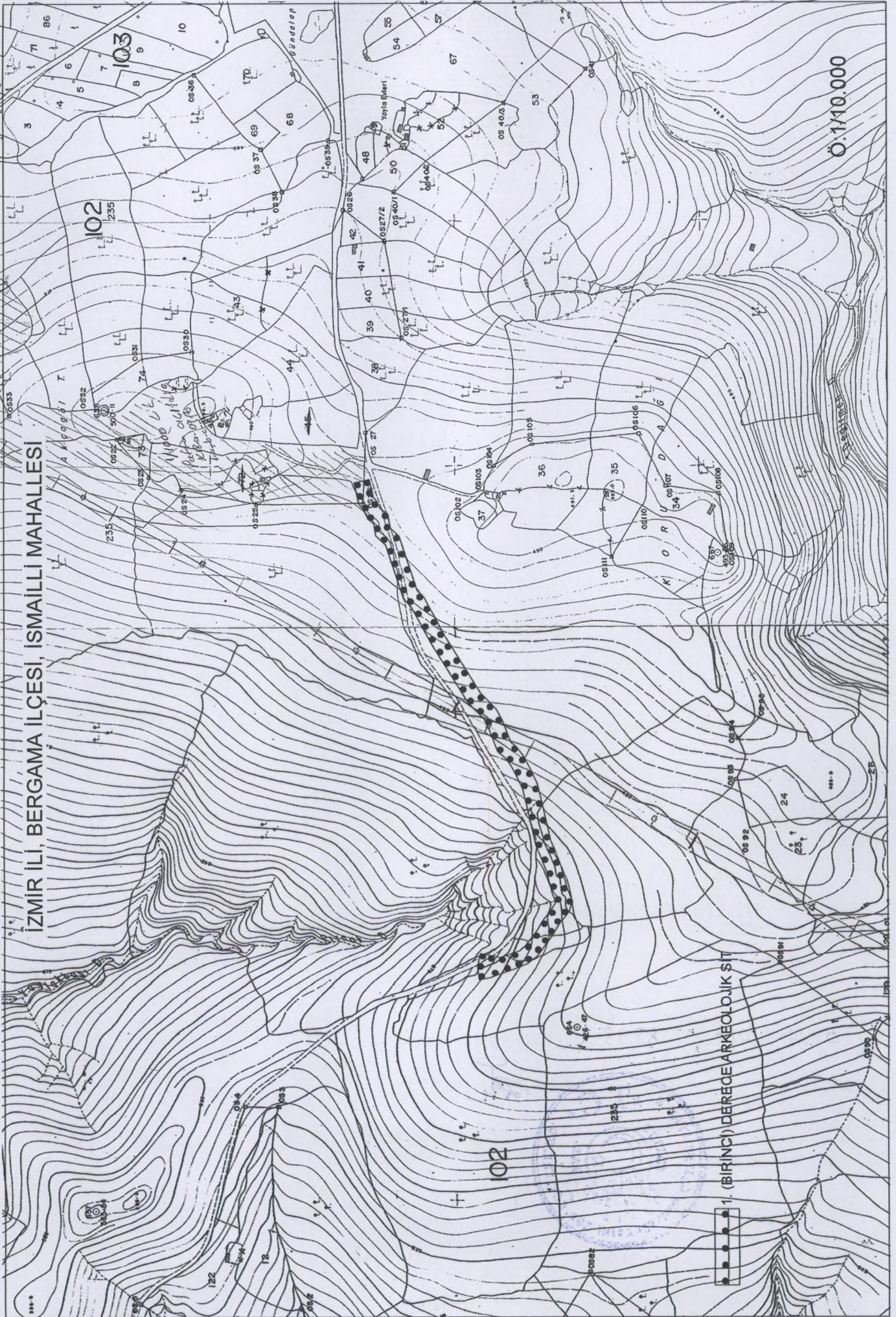

Ö. 1/110.000

1. (BİRİNCİ) DERECE ARKEOLOJİK SİT

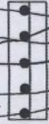

İZMİR İLİ, BERGAMA İLÇESİ, İSMAİLLİ MAHALLESİ
1. (BİRİNCİ) DERECE ARKEOLOJİK SİT ALANI
KÖŞE NOKTALARINA AİT KOORDİNE ÖZET ÇİZELGESİ

NoktaNo	Y	X
1	515,460.47764	4,310,482.334
2	515,467.62264	4,310,451.155
3	515,431.84945	4,310,442.957
4	515,423.48652	4,310,436.267
5	515,407.76710	4,310,428.407
6	515,396.82108	4,310,412.852
7	515,368.41457	4,310,408.204
8	515,351.54809	4,310,389.932
9	515,241.26390	4,310,353.172
10	515,226.95914	4,310,339.329
11	515,146.76002	4,310,295.987
12	515,072.01181	4,310,249.241
13	515,032.01741	4,310,224.417
14	514,999.88023	4,310,192.522
15	514,975.22078	4,310,179.515
16	514,931.72228	4,310,162.785
17	514,921.75546	4,310,150.742
18	514,902.51222	4,310,136.172
19	514,875.49299	4,310,122.031
20	514,847.26590	4,310,108.808
21	514,807.90990	4,310,099.094
22	514,730.00390	4,310,081.261
23	514,716.81582	4,310,075.546
24	514,680.92088	4,310,061.286
25	514,633.76878	4,310,048.427
26	514,606.36310	4,310,037.177
27	514,587.06360	4,310,044.012
28	514,552.35415	4,310,068.557
29	514,529.02619	4,310,082.506
30	514,491.60952	4,310,110.505
31	514,476.37547	4,310,129.841
32	514,447.79209	4,310,205.563
33	514,443.56573	4,310,228.809
34	514,470.23146	4,310,232.249
35	514,498.60426	4,310,226.252
36	514,489.39464	4,310,185.860
37	514,504.55763	4,310,145.757
38	514,514.13648	4,310,133.599
39	514,546.86419	4,310,109.109
40	514,569.82203	4,310,095.381
41	514,601.91677	4,310,072.686
42	514,605.52162	4,310,071.409
43	514,623.44767	4,310,078.768
44	514,670.77637	4,310,091.675
45	514,704.54913	4,310,105.092
46	514,719.99163	4,310,111.783
47	514,800.50792	4,310,130.214
48	514,836.54568	4,310,139.109
49	514,861.28515	4,310,150.699
50	514,885.32380	4,310,163.280
51	514,899.48297	4,310,174.000
52	514,912.42072	4,310,189.633
53	514,961.97155	4,310,208.691
54	514,980.73516	4,310,218.588
55	515,012.06263	4,310,249.679
56	515,055.09699	4,310,276.390
57	515,130.65947	4,310,323.646
58	515,207.87821	4,310,365.376
59	515,224.24720	4,310,381.217

NoktaNo	Y	X
60	515,333.62579	4,310,417.676
61	515,352.38046	4,310,437.993
62	515,378.39485	4,310,442.250
63	515,386.24893	4,310,453.411
64	515,406.15054	4,310,463.362
65	515,417.57710	4,310,472.503

ED50-UTM 27-6 DERECELİK DİLİM
KOORDİNAT ESASINDADIR.



AVRUPA KONSEYİ	KÜLTÜREL VARLIKLARI KORUMA ENVANTERİ	K.V.K.E.	S i T	ENVANTER NO	
T Ü R K İ Y E	KÜLTÜR VARLIKLARI VE MÜZELER GENEL MÜDÜRLÜĞÜ			HARİTA NO	
İLİ : İZMİR	İLÇESİ : BERGAMA	MAHALLE - KÖY VEYA MEVKİİ : İsmaili Mahallesi	KADASTRO PAFTA :	ADA	PARSEL
ADI : Tarihi Yol (Kervan Yolu ?)					
GENEL TANIM : İsmaili Mahallesi sınırları içerisinde, Korudağ Tepe'nin kuzey ve batısında, Küçükhayıtlı Gölü Mevkii'nin kuzeyinde yer alan tarihi yoldur.					
ŞİMDİKİ TEHLİKELER : -					
ŞİMDİKİ DURUM : -					
SİT POTANSİYELİ : I. (Birinci) Derece Arkeolojik Sit			KORUMA DERECESİ		
ŞİMDİKİ KORUMA : Yok.			HAZIRLAYANLAR 06/06/2017		
ÖNERİLEN KORUMA : İlgili yerel yönetim ve güvenlik birimlerince alanın sık sık kontrolünün yapılması.			Özlem GÜNDAY KOPARAL İMZA Arkeolog		
YAYIN DİZİSİ : İbrahim Şahin, Türk Dünyası İncelemeleri Dergisi, XI/2 s.155-179			Fuat KESKİN İMZA Ş.Plancısı		
GÖZLEMLER : Korudağ Tepe'nin kuzey ve batısında, Küçükhayıtlı Gölü Mevkii'nin kuzeyinde yer alan tarihi yol (kervan yolu ?) yaklaşık 1 km uzunluğunda ve yaklaşık 1,5 m genişliğindedir. Yolun tespit edildiği noktadan batı ve doğu yönüne doğru ilerlenilerek yolun sonlandığı noktalara ulaşılmıştır. Yer yer işlenmiş yer yer doğal taşlar kullanılarak oluşturulmuştur. Bazı noktalarda tahribat izlenmiştir. Geç Osmanlı Dönemi'nde kullanılmış olduğu düşünülmektedir.			KONTROL EDEN Osman ARSLAN İMZA Müdür V.		
			KORUMA KURULU KARARLARI		
			REVİZYON		
			KORUMA KURULU ONAYI		

HARİTA VE FOTOĞRAFLAR:

