



T.C.

**KÜLTÜR VE TURİZM BAKANLIĞI
ÇANAKKALE KÜLTÜR VARLIKLARINI
KORUMA BÖLGE KURULU
KARAR**

17.10.461

Toplantı Tarihi ve No :22.08.2017/191
Karar Tarihi No :22.08.2017/4037

Toplantı Yeri
ÇANAKKALE

Çanakkale İli sınırları içerisinde yapılması planlanan, Lapseki-Çanakkale DGBH Proje güzergahında tespit edilen Kurulumuzun 28.11.2016 tarih ve 3348 sayılı kararı ile tescil çalışmaları başlatılan Lapseki İlçesi, Suluca Köyü, Tütünlük Mevkii ve Durmuş Çeşme Mevkii arkeolojik alanlarının tesciline ilişkin hazırlanan uzman raporu ile Çanakkale Valiliği, Çevre ve Şehircilik İl Müdürlüğü'nün 11.04.2017 tarih ve 3025 sayılı yazısı, Çanakkale Valiliği, İl Kültür ve Turizm Müdürlüğü'nün 28.04.2017 tarih ve 1943 sayılı yazısı ve ekleri, Çanakkale Orman Bölge Müdürlüğü, Çanakkale Orman İşletme Müdürlüğü, Kadstro ve Mülkiyet Şefliği'nin 09.05.2017 tarih ve 970925 sayılı yazısı, Karayolları Genel Müdürlüğü, Etüt, Proje ve Çevre Dairesi Başkanlığı'nın 21.04.2017 tarih ve 171714 sayılı yazısı ve eki, Maden İşleri Genel Müdürlüğü'nün 24.04.2017 tarih ve 413250 sayılı yazısı ve eki, Yatırım ve İşletmeler Genel Müdürlüğü'nün 30.05.2017 tarih ve 108070 sayılı yazısı olan Kurum görüşleri okundu, ekleri incelendi, yapılan görüşmeler sonucunda;

Çanakkale İli, Lapseki İlçesi, Suluca Köyü, Tütünlük mevkii ve Durmuş Çeşme mevkiinin Korunması Gerekli Taşınmaz Kültür Varlıklarının ve Sitlerin Tespit ve Tescili Hakkında Yönetmelik gereğince 3. Derece Arkeolojik Sit alanı olarak tescil edilmesine; hazırlanan tescil fişleri ile sit haritalarının uygun olduğuna;

Çanakkale İli, Lapseki İlçesi, Suluca Köyü, Tütünlük mevkii ve Durmuş Çeşme mevki ***3. Derece Arkeolojik Sit Alanı Geçiş Dönemi Yapılaşma Koşullarının;**

- Alanda henüz yapılaşma olmaması nedeniyle her türlü uygulama, Kültür ve Tabiat Varlıklarını Koruma Yüksek Kurulu'nun Arkeolojik Sitler Koruma ve Kullanma Koşulları uyarınca belirlenen yürürlükteki İlke Kararında belirtilen koşullar doğrultusunda Koruma Kurulu Görüşü alınarak yapılacaktır.

- Alana yönelik Koruma Amaçlı İmar Planı onaylanıncaya kadar kamu yatırımları ile zorunlu alt yapı hizmetleri haricinde, yeni inşai ve fiziki hiçbir müdahaleye izin verilmeyecektir.

Şeklinde belirlenmesine karar verildi.

BAŞKAN
A.Coşkun ÖZGÜNEL
(İmza)

BAŞKAN YRD.
Ali Osman UYSAL
(Bulunmadı)

ÜYE
Turan BARLAS
(İmza)

ÜYE
Ali Emrah ÜNLÜ
(İmza)

ÜYE
M. Uğur YÜKSEL
(İmza)

ÜYE
Halil İbrahim KAHRAMAN
(İmza)

ASLI GİBİDİR
E. Çağman ESİRGEMEZ
Koruma Bölge Kurulu Müdür V.

ÜYE
Oğuz KOÇYİĞİT
(İmza)

ÜYE
Sevim TUNÇDEMİR
Çanakkale Müze Müd. Tems.
(İmza)

ÜYE
Sevil YÜKSEL
Çanakkale İl Tems.
(İmza)

ÇANAKKALE İLİ, LAPSEKİ İLÇESİ, SULUCA KÖYÜ,
TÜTÜNLÜK MEVKİİ,
III.DERECE ARKEOLOJİK SİT ALANI HARİTASI

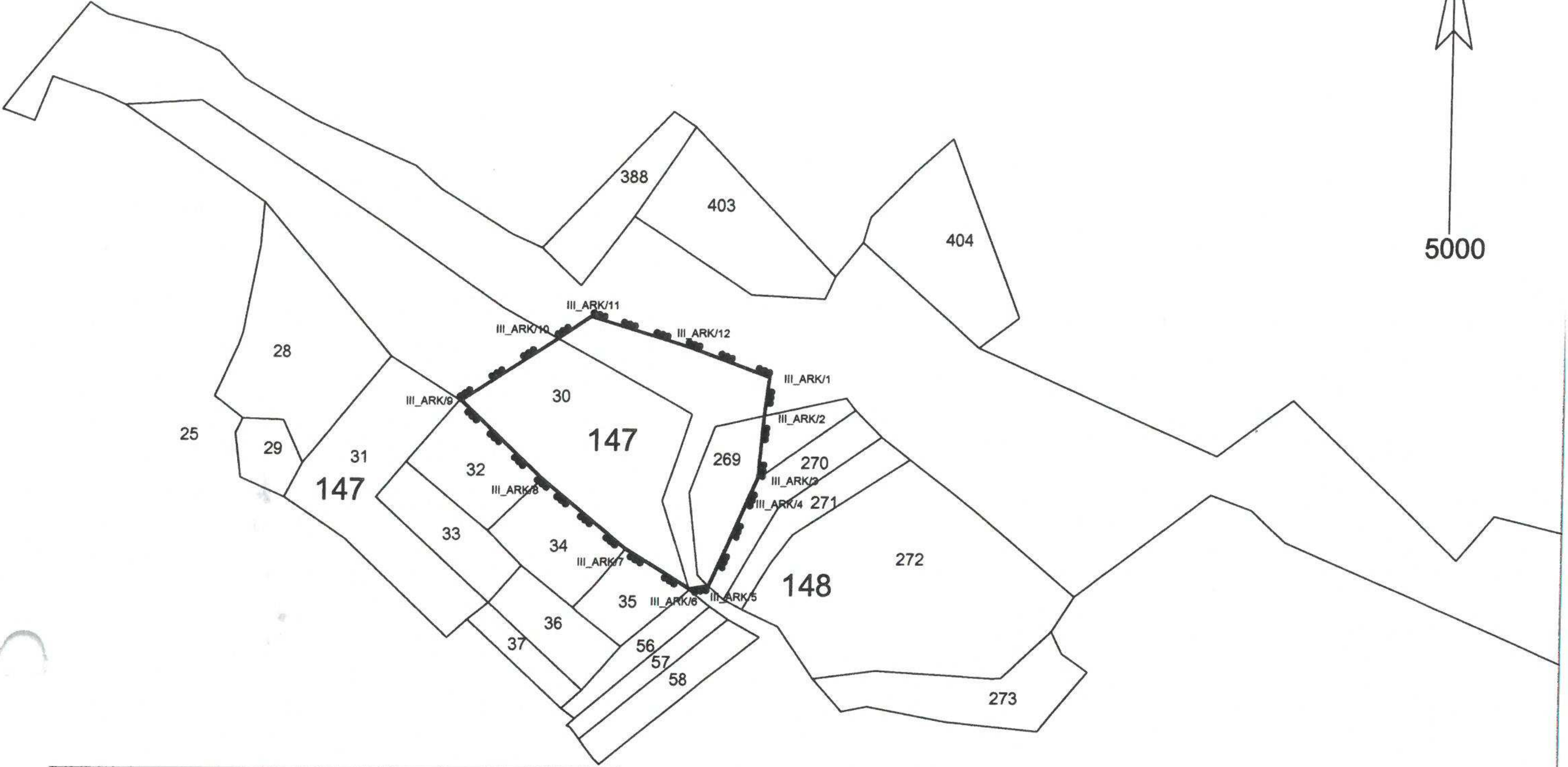

GÖSTERİM



III.DERECE ARKEOLOJİK
SİT ALANI SINIRI
ÖLÇEK : 1 / 5000

III.DERECE ARKEOLOJİK SİT ALANI
SINIR KOORDİNATLARI
UTM, 3 DERECE, ED-50









NoktaNo	Y	X
III_ARK/1	468861.143	4462083.100
III_ARK/2	468858.079	4462058.466
III_ARK/3	468854.782	4462019.333
III_ARK/4	468849.850	4462008.411
III_ARK/5	468824.355	4461951.277
III_ARK/6	468811.808	4461949.145
III_ARK/7	468771.051	4461974.295
III_ARK/8	468717.737	4462018.369
III_ARK/9	468665.692	4462067.891
III_ARK/10	468726.021	4462106.919
III_ARK/11	468747.097	4462121.116
III_ARK/12	468812.123	4462101.108

Mehmet ABAY
Harita Mühendisi
Ç.Kale K.V.K.B.K.Mdlüğü

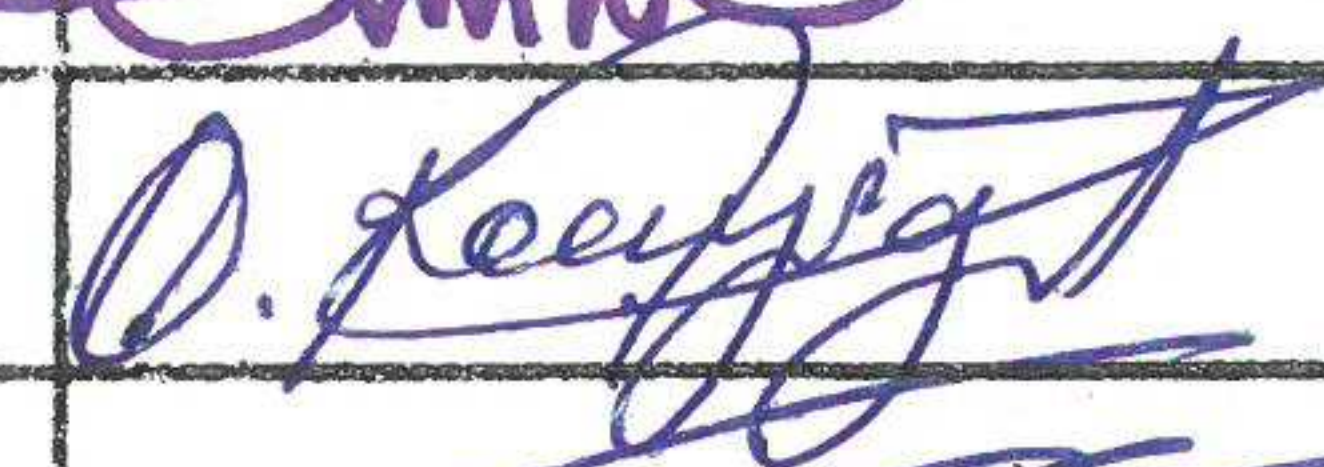
ASLI GIBİDİR
E. Çağman ESİRGEMEZ
Koruma Bölge Kurulu Müdürü V.

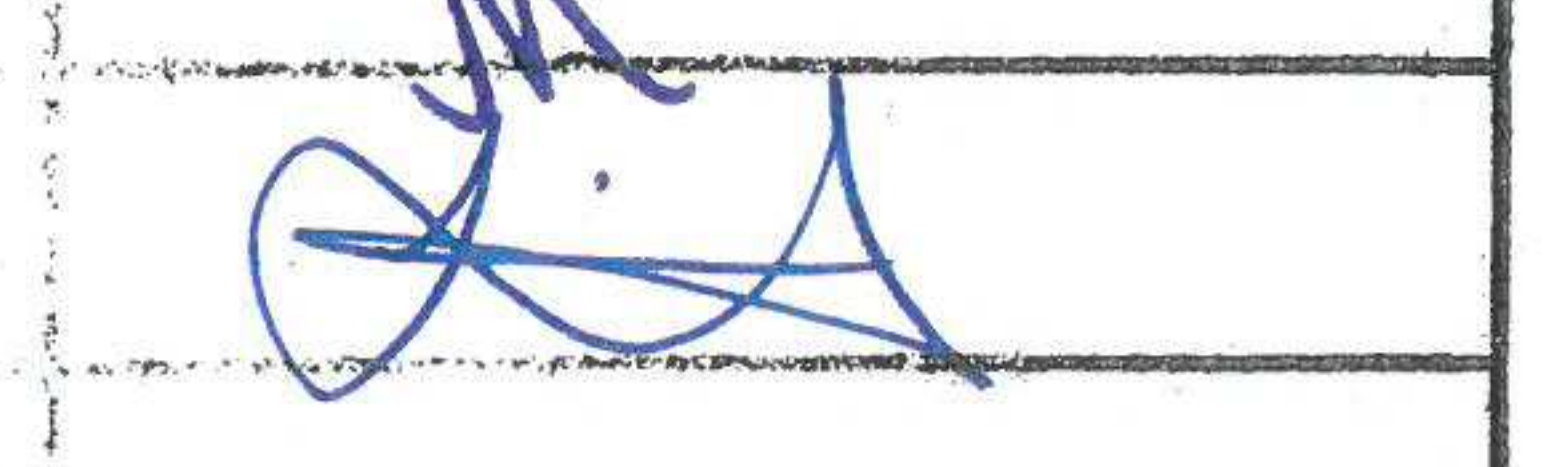

22.08.2017

ÇANAKKALE
KORUMA BÖLGE KURULU
BÖLGE KURULU

BAŞKAN	
BAŞKAN YRD.	
ÜYE	
ÜYE	
ÜYE	
ÜYE	
TEMSİLCİ ÜYE	
TEMSİLCİ ÜYE	
TEMSİLCİ ÜYE	

Çanakkale KVKBK'nun 22.08.2017
Gün ve 4037 Sayılı karar ekidir.

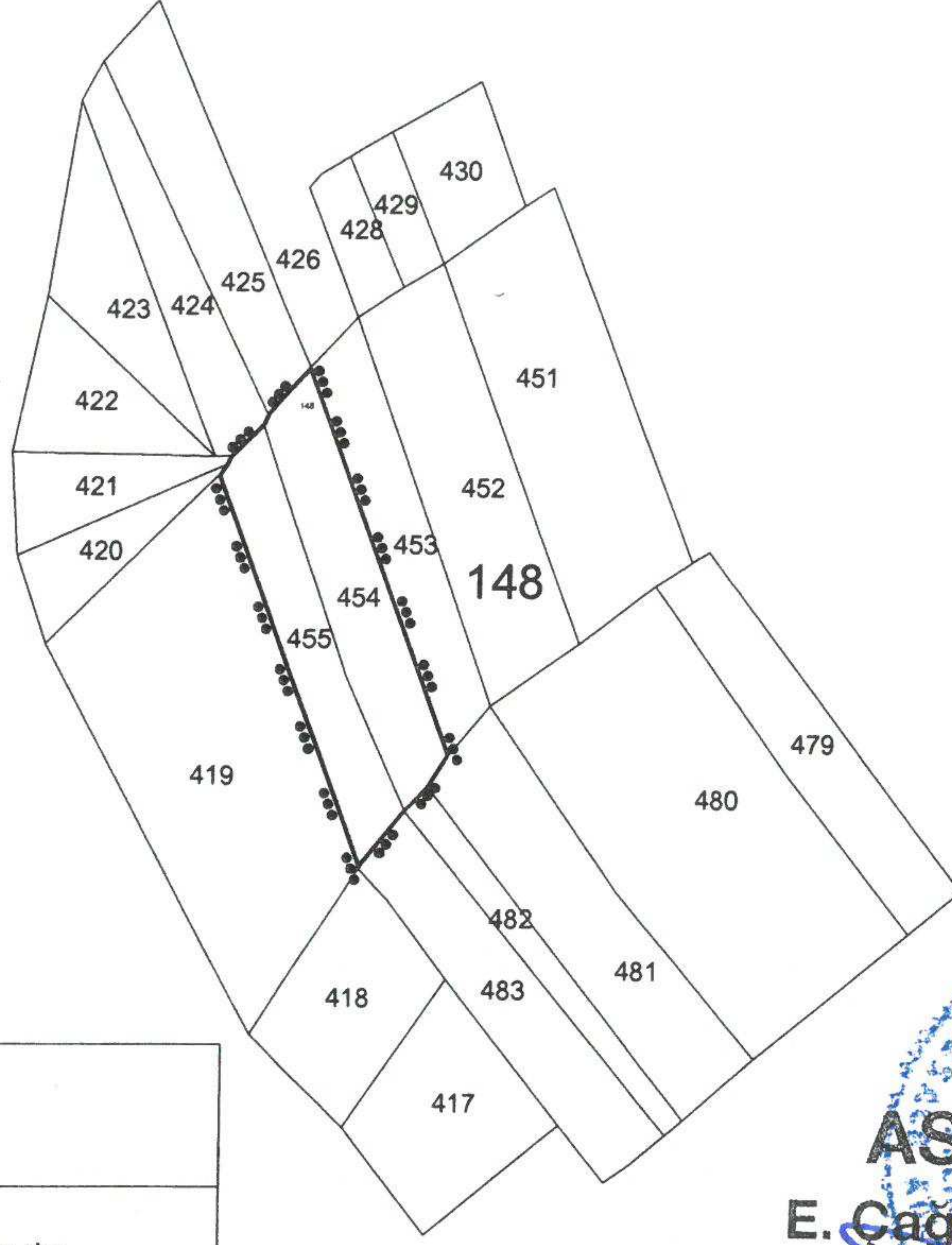
ÇANAKKALE İLİ, LAPSEKİ İLÇESİ, SULUCA KÖYÜ,
DURMUŞ ÇEŞME MEVKİİ,
III.DERECE ARKEOLOJİK SİT ALANI HARİTASI



5000

GÖSTERİM



III.DERECE ARKEOLOJİK
SİT ALANI SINIRI
ÖLÇEK : 1 / 5000

ASLI GIBİDİR
E. Çağman ESİRGEMEZ
Koruma Bölge Kurulu Müdür V.

Uğur

22.08.2017

III.DERECE ARKEOLOJİK SİT ALANI
SINIR KOORDİNATLARI
UTM, 3 DERECE, ED-50

NoktaNo	Y	X
III_ARK/1	469110.903	4462712.577
III_ARK/2	469168.415	4462556.753
III_ARK/3	469160.278	4462543.744
III_ARK/4	469151.170	4462534.096
III_ARK/5	469132.811	4462511.349
III_ARK/6	469074.662	4462668.831
III_ARK/7	469077.432	4462673.091
III_ARK/8	469079.503	4462676.823
III_ARK/9	469092.187	4462689.745
III_ARK/10	469093.968	4462693.713

Şehmet ABAY
Şehmet ABAY
Mühendis
K.V.K.B.K.Mdlüğü

Çanakkale KVKBK'nun 22.08.2017
Gün ve 4037 Sayılı karar ekidir.

ÇANAKKALE
KÜLTÜR VARLIKLARINI KORUMA
BÖLGE KURULU

BAŞKAN	<i>Aslı Gibidir</i>
BAŞKAN YRD.	
ÜYE	<i>Şehmet ABAY</i>
ÜYE	<i>Şehmet ABAY</i>
ÜYE	<i>Şehmet ABAY</i>
ÜYE	<i>Şehmet ABAY</i>
ÜYE	<i>Şehmet ABAY</i>
TEMSİLCİ ÜYE	<i>Şehmet ABAY</i>
TEMSİLCİ ÜYE	<i>Şehmet ABAY</i>
TEMSİLCİ ÜYE	<i>Şehmet ABAY</i>

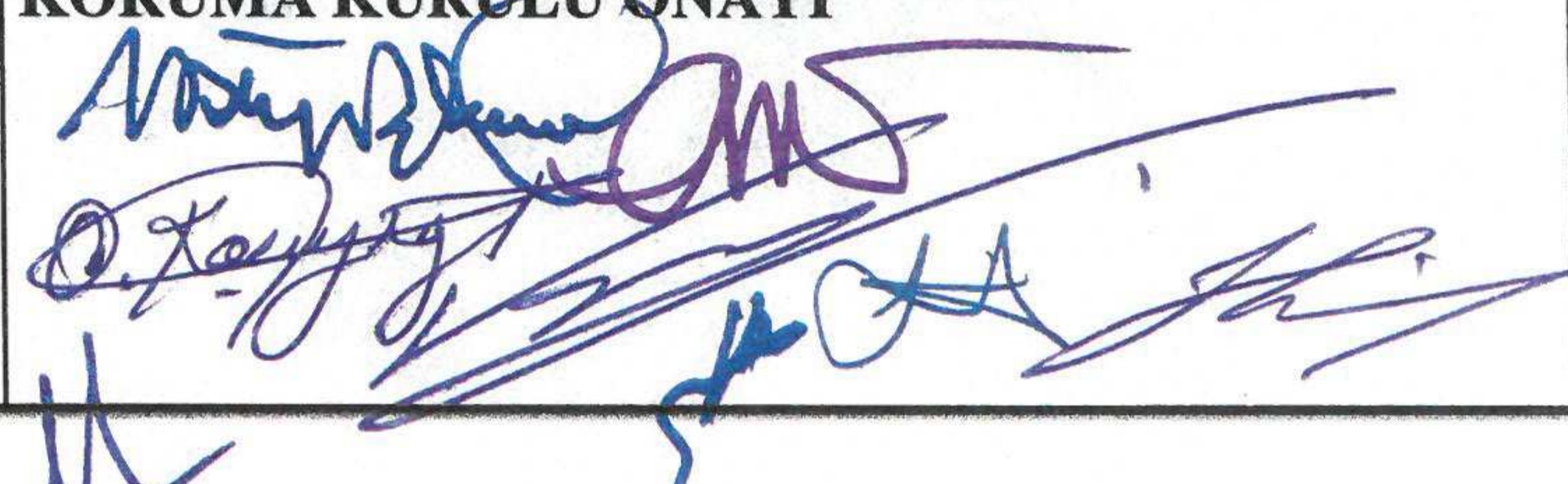
AVRUPA KONSEYİ	DOĞAL VE KÜLTÜREL VARLIKLARI KORUMA ENVANTERİ	D.K.V.K.E.	S İ T			ENVANTER NO	
T Ü R K İ Y E	KÜLTÜR VARLIKLARI VE MÜZELER GENEL MÜDÜRLÜĞÜ					HARİTA NO	
İLİ: Çanakkale	İLÇESİ: Merkez İlçe	MAHALLE - KÖY VEYA MEVKİİ: Suluca Köyü	PAFTA	ADA	PARSEL		
ADI: Suluca Köyü Durmuş Çeşme Mevkii Arkeolojik Alanı				148	454-455		
GENEL TANIM: Lapseki İlçesi, Suluca Köyü'nün kuzeydoğusunda Çanakkale Boğazı'na hâkim bir noktada bulunan, tarla vasfındaki alanda, Helenistik ve Roma Dönemi'ne ait kiremit ve seramik kalıntılarına rastlanılmaktadır. Alandaki buluntu dağılımı yalnızca iki parselle sınırlıdır; ancak söz konusu parsellerdeki seramik ve kiremit kalıntıları oldukça yoğunluk göstermektedir. Parsel üzerinde boyalı kiremit parçaları ile amphora kapakları, kâse kaideleri ile çeşitli kulp parçaları yanı sıra bir adet kırık vaziyette tezgah ağırlığına rastlanılmıştır. Alanın Helenistik Dönem küçük bir yerleşimden ziyade bir çiftlik olma ihtimali bulunmaktadır. Fakat alanda herhangi bir yapı kalıntısına ait bir ize rastlanılmamaktadır.							
ŞİMDİKİ TEHLİKELER: Sürdürülmekte olan yoğun tarımsal faaliyetler.							
ŞİMDİKİ DURUM:							
SİT POTANSİYELİ: III. Derece Arkeolojik Sit Alanı			KORUMA DERECESİ: III. Derece Arkeolojik Sit				
ŞİMDİKİ KORUMA:			HAZIRLAYANLAR				
ÖNERİLEN KORUMA :			Arkeolog Fuat DURMUŞ				
			Sanat Tarihçisi Mirza ÇIRAK				
			KONTROL EDEN:				
			E. Çağman ESİRGEMEZ				
			Koruma Bölge Kurulu Müdür V.				
YAYIN DİZİSİ:			KORUMA KURULU KARARLARI				
			Kurulumuzun 28.11.2016 tarih ve 3348 sayılı kararı.				
GÖZLEMLER :			KORUMA KURULU ONAYI				
							

Harita ve Fotoğraflar:

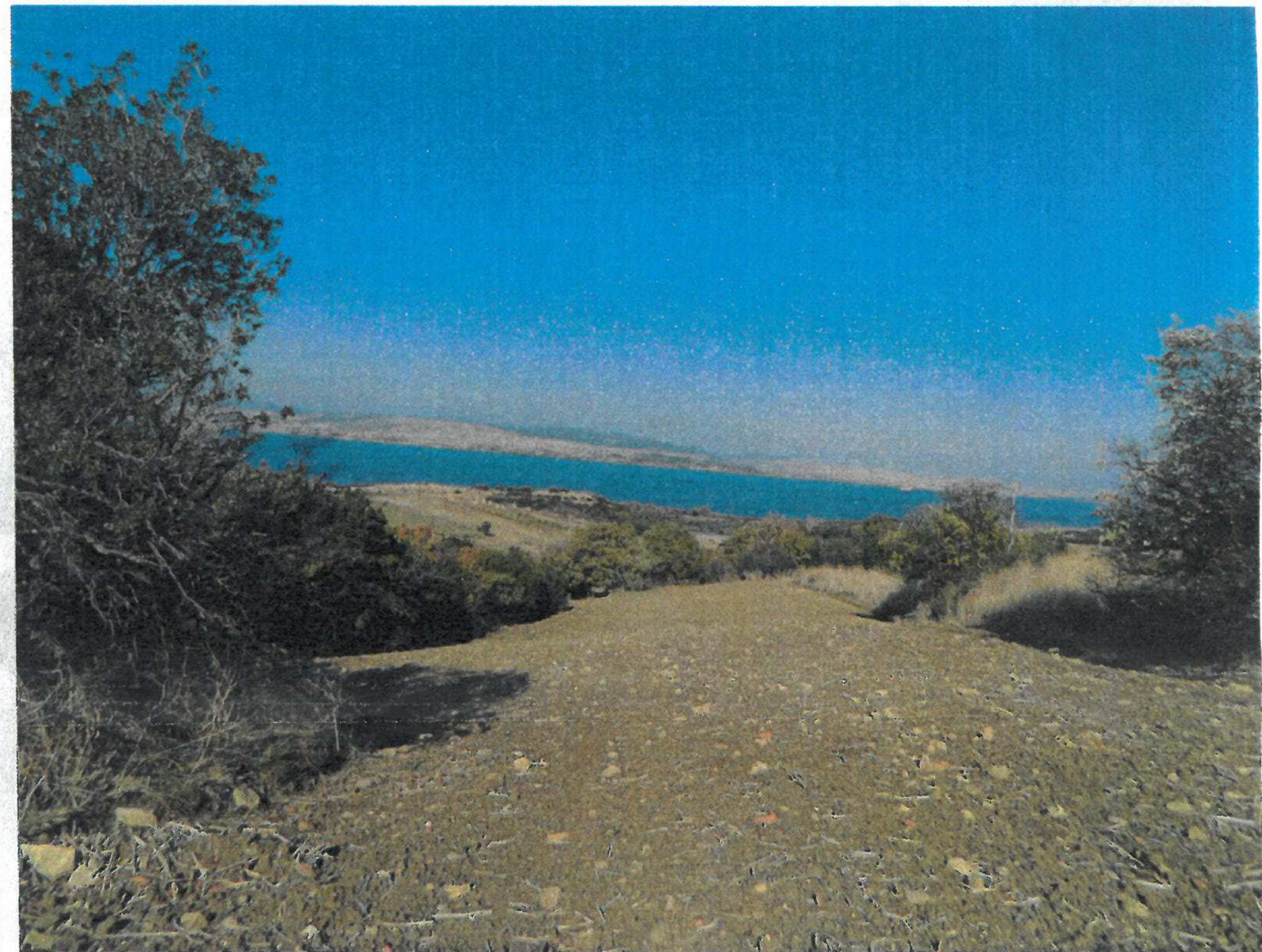
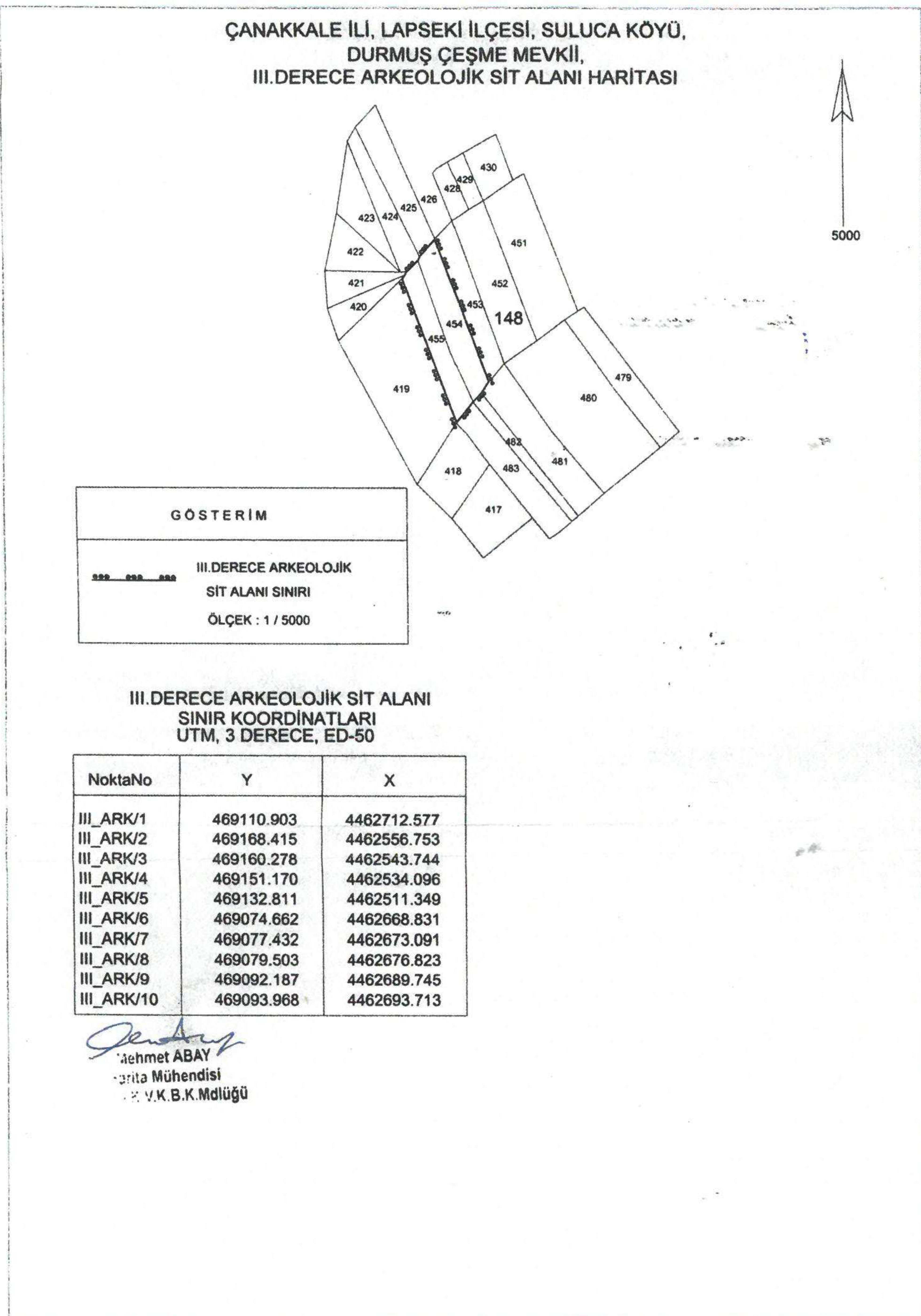

AVRUPA KONSEYİ	DOĞAL VE KÜLTÜREL VARLIKLARI KORUMA ENVANTERİ	D.K.V.K.E.	ENVANTER NO	
TÜRKİYE	KÜLTÜR VARLIKLARI VE MÜZELER GENEL MÜDÜRLÜĞÜ	S İ T	HARİTA NO	
İLİ: Çanakkale	İLÇESİ: Merkez İlçe	MAHALLE - KÖY VEYA MEVKİİ: Suluca Köyü	PAFTA	ADA
				PARSEL
ADI: Suluca Köyü Tütünlük Mevkii Arkeolojik Alanı			148	454-455
GENEL TANIM: Lapseki İlçesi, Suluca Köyü'nün doğusunda tarla vasfındaki alanda yoğun bir şekilde başta Doğu Roma Dönemi ve Roma Dönemi olmak üzere kiremit parçalarıyla seramik parçalarına rastlanılmıştır. Pembemsi ve turuncu renkli, az gözenekli, sert ve yumuşak hamurlu amphora kulp ve kaide parçaları yanında İ.S. 11. yy'a tarihlenen Ganos Tip I-II Amphora gövde parçalarının rastlandığı alanda, betimi tanımlanamayacak durumda olan bir adet mühür damgalı Geç Hellenistik-Erken Roma Dönemi amphora kulbu dikkat çekmektedir. Kaba (kum, çakıl) hamurlu, mika ve kireç katkılı, yarı ve iyi pişmiş çatı kiremitleri içerisinde İ.S. 8-9 yy'a tarihlendirilen parmakla yapılmış düz ve dairesel çizgiler ile çerçeve kenarları ince ve sık paralel çizgilerle bezeli kiremit parçaları parselin Doğu Roma Dönemi'nde daha yoğun bir şekilde kullanılmış olduğunu göstermektedir. Söz konusu alanın antik dönem bir çiftlik yerleşimi olma ihtimali bulunmaktadır.				
ŞİMDİKİ TEHLİKELER: Sürdürülmekte olan yoğun tarımsal faaliyetler.				
ŞİMDİKİ DURUM:				
SİT POTANSİYELİ: III. Derece Arkeolojik Sit Alanı			KORUMA DERECESİ: III. Derece Arkeolojik Sit	
ŞİMDİKİ KORUMA:			HAZIRLAYANLAR	
ÖNERİLEN KORUMA :			Arkeolog Fuat DURMUŞ	
			Sanat Tarihçisi Mirza ÇIRAK	
			KONTROL EDEN:	
			E. Çağman ESİRGEMEZ	
			Koruma Bölge Kurulu Müdür V.	
YAYIN DİZİSİ:			KORUMA KURULU KARARLARI	
			Kurulumuzun 28.11.2016 tarih ve 3348 sayılı kararı.	
GÖZLEMLER :			KORUMA KURULU ONAYI	

Çanakkale KVKBK'nun 22.08.2017
Gün ve 4037 Sayılı karar ekidir.

ASLI GİBİDİR
E. Çağman ESİRGEMEZ
Koruma Bölge Kurulu Müdür V.

Harita ve Fotoğraflar:

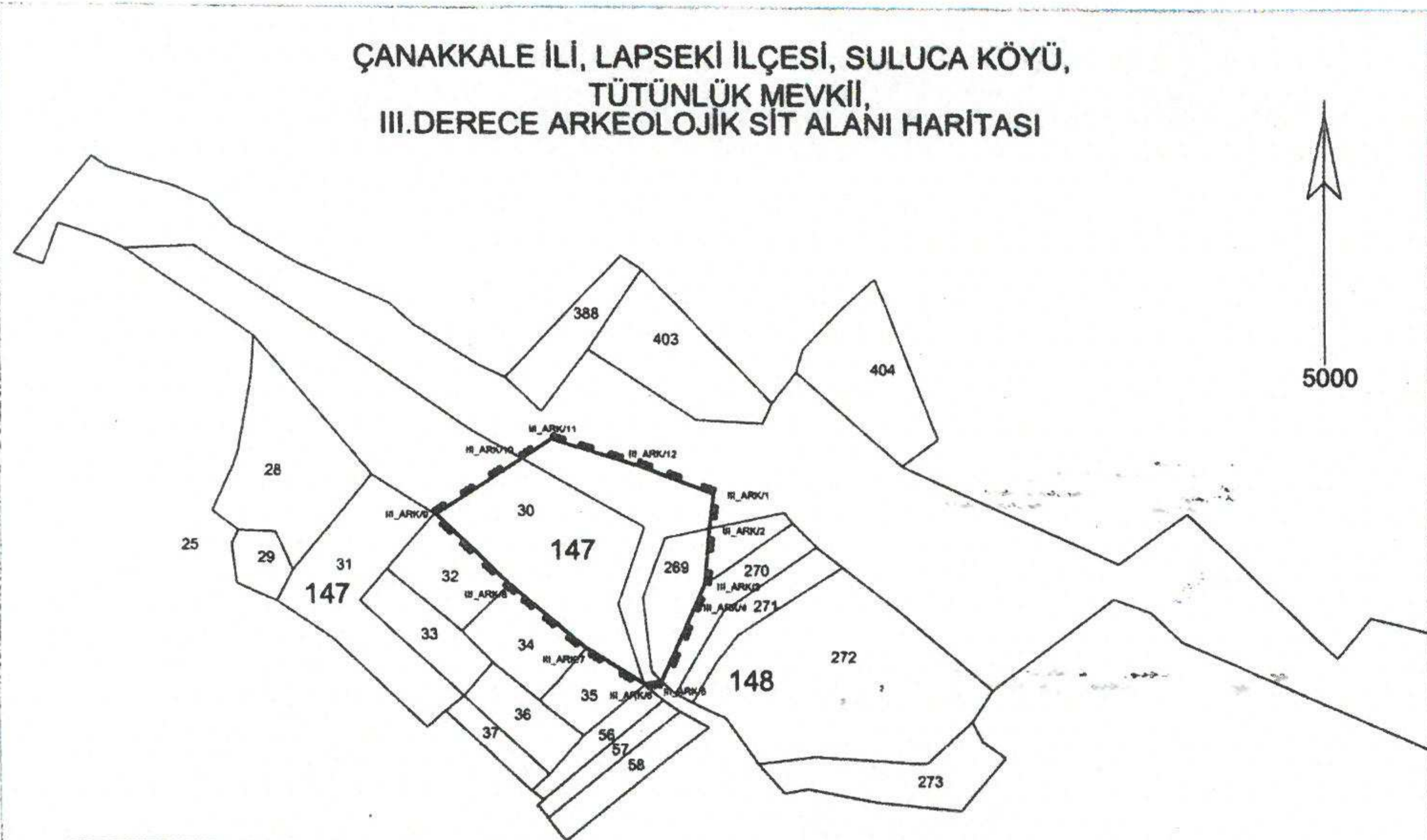

GÖSTERİM	
	III.DERECE ARKEOLOJİK SİT ALANI SINIRI
	ÖLÇEK : 1 / 5000

III.DERECE ARKEOLOJİK SİT ALANI SINIR KOORDİNATLARI UTM, 3 DERECE, ED-50

NoktaNo	Y	X
III_ARK/1	468861.143	4462083.100
III_ARK/2	468858.079	4462058.466
III_ARK/3	468854.782	4462019.333
III_ARK/4	468849.850	4462008.411
III_ARK/5	468824.355	4461951.277
III_ARK/6	468811.808	4461949.145
III_ARK/7	468771.051	4461974.295
III_ARK/8	468717.737	4462018.369
III_ARK/9	468665.692	4462067.891
III_ARK/10	468726.021	4462106.919
III_ARK/11	468747.097	4462121.116
III_ARK/12	468812.123	4462101.108

Mehmet ABAY
Harita Mühendisi
Ç.Kale K.V.K.B.K.Mdlüğü

