

T.C.
KÜLTÜR VE TURİZM BAKANLIĞI
EDİRNE KÜLTÜR VARLIKLARINI
KORUMA BÖLGE KURULU
K A R A R

Toplantı Tarihi ve No : 21.08.2017 – 231
Karar Tarihi ve No : 21.08.2017 – 4342

Toplantı Yeri
EDİRNE

Tekirdağ İli, Süleymanpaşa İlçesi, Eskicamii Mahallesi, sit alanı dışında kalan, mülkiyeti şahıs adına kayıtlı bulunan, II. Grup korunması gerekli kültür varlığı olarak tescillenen, 84 ada, 100 parselde yer alan taşınmazın tescilinin kaldırılması istemine ilişkin, ilgisininin 02.08.2017 tarihli başvuru dilekçesi ile raportörün raporu okundu, dosyası incelendi, yapılan görüşmeler sonunda;

Tekirdağ İli, Süleymanpaşa İlçesi, Eskicamii Mahallesi, sit alanı dışında kalan, mülkiyeti şahıs adına kayıtlı bulunan, II. Grup korunması gerekli kültür varlığı olarak tescillenen, 84 ada, 100 parselde yer alan taşınmazın tescil şerhinin kaldırılmasının uygun olmadığına, Müze Müdürlüğü denetiminde kazı yapılarak, çıkacak bulgular eşliğinde kazı rölövesinin hazırlanmasına, arşiv belgeleri doğrultusunda restitüsyon ve rekonstrüksiyon projelerinin hazırlanarak Kurulumuza sunulması gerektiğine, hazırlanan tescil fişinin uygun olduğuna, 05.11.1999 tarih ve 660 sayılı ilke kararı gereği tescilli parselin otopark alanı olarak kullanımına son verilmesi gerektiğine karar verildi.

ASLI GİBİDİR

AVRUPA KONSEYİ	KÜLTÜREL VARLIKLARI KORUMA ENVANTERİ K.V.K.E		ANIT	ENVANTER NO:		
TÜRKİYE	KÜLTÜR VARLIKLARI VE MÜZELER GENEL MÜDÜRLÜĞÜ			HARİTA NO:		
İL: TEKİRDAĞ	İLÇE: SÜLEYMANPAŞA	MAHALLE KÖYVEYA MEVKİİ: ESKİCAMI		1	2	3
SOKAK VE KAPI NO:		KADASTRO: PAFTA: ADA: 84 PARSEL: 100				X
ADI:	YAPTIRAN:	YAPAN:	MİMARİ ÇAĞI:	KORUNMA DERECESİ:	ANITSAL	
KONUT	YAPIM TARİHİ:	KİTABE:	VAKFIYE:		ÇEVRESEL	

GENELTANIMI:

Ahşap yapı günümüzde tamamen yıkılmıştır.

T.C.
KÜLTÜR VE TURİZM BAKANLIĞI
EDİRNE KÜLTÜR VARLIKLARINI
KORUMA BÖLGE KURULU

KORUMA DURUMU	A İYİ		TAŞIYICI	A DIŞ YAPI		A ÜST YAPI	A İÇ YAPI		A SÜSLEME ELEMENLARI	A RUTUBET		A YOK İZİ VAR ÖNEMLİ
	B ORTA	C FENA		B	C		B	C		B	C	

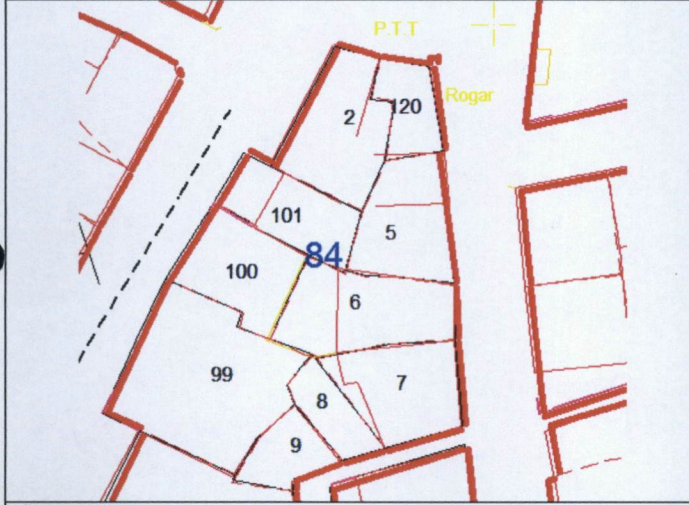

GÖZLEMLER:

Yıkılan taşınmazın bulunduğu parsel otopark olarak kullanılmaktadır.

BUGÜNKÜ SAHİBİ:

ŞAHİS

BAKIMDAN SORUMLU OLMASI GEREKEN KURULUŞ:

ŞAHİS

YAPILAN ONARIMLAR:

E.K.V.K. Kurulunun 21.08.2017
Tarih ve 4342 sayılı karar ekidir.

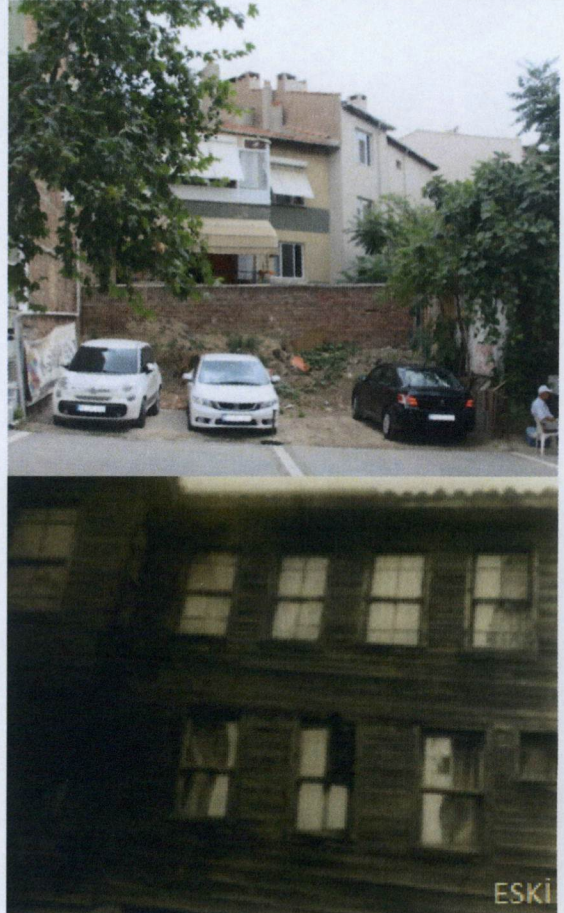

AYRINTILI TANIM:

Yapı zemin+2 kattan oluşmakta olup, dikdörtgen planlıdır. Zemin kat yığma moloz taş, üstkatlar ise ahşap örgülüdür. Pencerelem dikdörtgen planlı ve giyotin tiplidir. Çatısı alaturka kiremit örtülü kırma çatıdır. Giriş kapısı sokak cephesinde yer alan yapı aynı cephede birinci ve ikinci katta simetrik pencere düzenine sahiptir. İkinci kat sokak cephesinde kısmen cumbalıdır. Cumbası ahşap payandalarla desteklenir.

UYGUNDUR

Yusuf ŞAMİLOĞLU
Müdür V.

YAYIN DİZİNİ:

FOTOĞRAF ÇEKİM TARİHİ:	15.08.2017			
TEKNİK BİLGİLER:	SU	ELEKTRİK	ISITMA	KANALİZASYON:
ÖZGÜN KULLANIM	: KONUT			
BUGÜNKÜ KULLANIM	: YERİNDE YOK			
ÖNERİLEN KULLANIM	: KONUT			
HAZIRLAYANLAR:	Burcu KAYA	Arkeolog	F. Kaya	
	Hakan ERDEN	Harita Mühendisi	H. Erden	
	Birol HASANBAT	Sanat Tarihçi	B. Hasanbat	
KONTROL EDEN:	Yusuf ŞAMİLOĞLU Müdür V.			
EKLER:	KURUL ONAYI NO:			
RAPOR				
FOTOĞRAF				
RÖLÖVE PROJESİ				
RESTORASYON PROJESİ				
HARİTA				
KROKİ				
KİTABE	REVİZYON:			
VAKFIYE	KURUL KARARLARI:			