

T.C.
KÜLTÜR VE TURİZM BAKANLIĞI
SİVAS KÜLTÜR VARLIKLARINI KORUMA BÖLGE KURULU

KARAR

Toplantı Tarihi ve No : 28.04.2017-190
Karar Tarihi ve No : 28.04.2017-3593
Dosya No : 58.10.116

Toplantı Yeri
SİVAS

Sivas İli, Yıldızeli İlçesi, Kalın Köyü, sit alanı dışında bulunan, tapulama harici alanda tespit edilen, Kurulumuzun 11.11.2016 tarih ve 3185 sayılı kararı ile tescili prensip olarak uygun bulunan Aşağı Navruz Kale Yerleşmesi ve Höyüğü'nün nihai tescilinin yapılması talebini içeren Koruma Bölge Kurulu raportörünün 31.03.2017 tarihli ve 299 sayılı dosya inceleme raporu okundu, dosyasındaki bilgi ve belgeler incelendi, yapılan görüşme sonucunda:

Sivas İli, Yıldızeli İlçesi, Kalın Köyü, sit alanı dışında, tapulama harici alanda tespit edilen Aşağı Navruz Kale Yerleşmesi ve Höyüğü'nün 2863 sayılı Kanunun 6. Maddesinde sayılan taşınmaz kültür varlığı örneklerinden olması nedeniyle I. derece arkeolojik sit alanı olarak tescil edilmesine, karar eki 1/5000 ölçekli haritada koordinatlı olarak gösterildiği şekliyle I. derece arkeolojik sit sınırının belirlenmesi, sit fişinin onaylanması;

Aşağı Navruz Kale Yerleşmesi ve Höyüğü'nün I. derece arkeolojik sit geçiş dönemi koruma esasları ve kullanma şartları olarak Kültür ve Tabiat Varlıklarını Koruma Yüksek Kurulu'nun 05.11.1999 tarih ve 658 sayılı ilke kararı I. derece arkeolojik sit koruma ve kullanma koşulları hükümlerinin belirlenmesi karar verildi.

İLİ : SIVAS
İLÇESİ : YILDIZELİ
MAH/KÖYÜ : KALIN

Nokta No	Y	X
1	304069.000	4403005.000
2	304098.000	4403028.000
3	304121.000	4403085.000
4	304077.000	4403126.000
5	304060.000	4403114.000
6	303992.000	4403123.000
7	303974.000	4403095.000
8	303980.000	4403057.000
9	304000.000	4403015.000
10	304038.000	4402991.000
11	304051.000	4402992.000

Projeksiyon: UTM 6°
Datum: ED50
Dilim No: 37
D.O.M.: 39

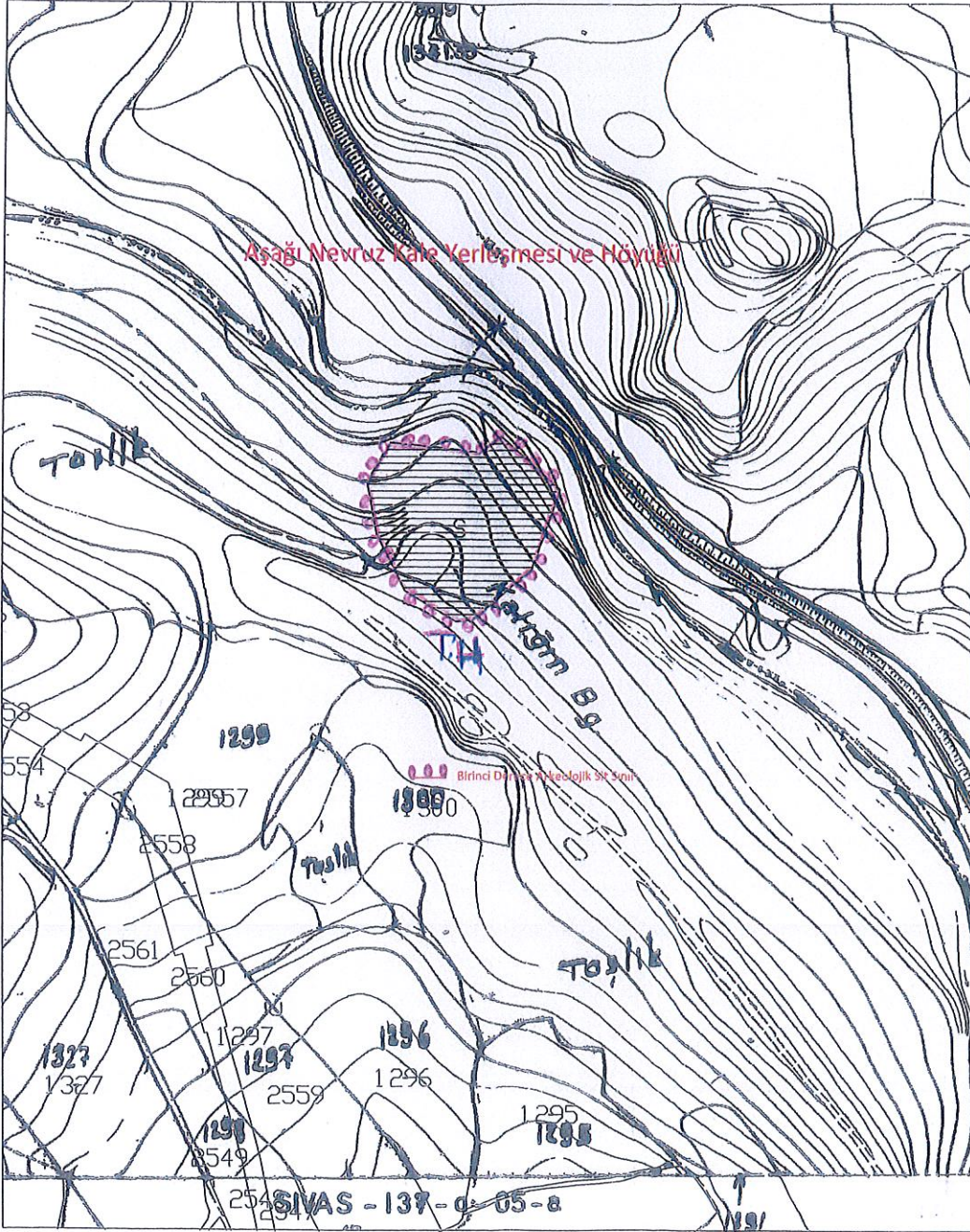

Sivas Kültür Varlıklarını Koruma
Bölge Kurulunun 28.06.2019
Gün ve 3.593 sayılı kararı ekidir

Fatih KIRMIT
Kadastro Teknikçisi

