

T.C.
KÜLTÜR VE TURİZM BAKANLIĞI
SİVAS KÜLTÜR VARLIKLARINI KORUMA BÖLGE KURULU

KARAR

Toplantı Tarihi ve No : 26.04.2017-188
Karar Tarihi ve No : 26.04.2017-3524
Dosya No : 58.10.113

Toplantı Yeri
SİVAS

Sivas İli, Yıldızeli İlçesi, Salihye Mahallesi, kaçak kazı incelemesinde 2863 sayılı kanun kapsamında olduğu tespit edilen Salihye Nekropolü'nün tescilinin ve kaçak kazı çukurlarının kapatılmasının Kurulumuzda değerlendirilmesi isteminde bulunan Sivas Valiliği (Müze Müdürlüğü)'nin 26.05.2016 tarih 19007571-156/965-2782 sayılı yazısı, Koruma Bölge Kurulu raportörünün 24.04.2017 tarihli ve 374 sayılı dosya inceleme raporu okundu, dosyasındaki bilgi ve belgeler incelendi, yapılan görüşme sonucunda:

Sivas İli, Yıldızeli İlçesi, Salihye Mahallesi, sit alanı dışında, mülkiyeti Maliye Hazinesine ait, tapunun 436 ada, 76 nolu parselinde kayıtlı taşınmazın bir bölümü ile mülkiyeti Kamu Orta Malına ait tapunun 441 ada, 172 nolu parselinde kayıtlı taşınmazın bir bölümünde kaçak kazı incelemesinde tespit edilen Salihye Nekropolü'nün 2863 sayılı Kanununun 6. maddesinde sayılan taşınmaz kültür varlığı örneklerinden olması nedeniyle I. derece arkeolojik sit alanı olarak tescil edilmesi, karar eki 1/2000 ölçekli haritada koordinatlı olarak gösterildiği şekliyle I. derece arkeolojik sit sınırının belirlenmesine, sit fişinin onaylanmasına;

Salihye Nekropolü I. derece arkeolojik sit geçiş dönemi koruma esasları ve kullanma şartları olarak Kültür ve Tabiat Varlıklarını Koruma Yüksek Kurulu'nun 05.11.1999 tarih ve 658 sayılı ilke kararı I. derece arkeolojik sit koruma ve kullanma koşulları hükümlerinin belirlenmesi;

Salihye Nekropolü'nde meydana gelen kaçak kazıya yönelik Müze Müdürlüğü tarafından hazırlanan alanın kültür varlığı özelliği gösterdiğinin belirtildiği raporun ilgili Emniyet Müdürlüğüne iletilmesi nedeniyle yeniden suç duyurusunda bulunulması istemine gerek olmadığına; açılan soruşturmanın seyri ve sonucundan Kurul Müdürlüğümüze bilgi verilmesine, kaçak kazı çukurlarının ilgili mahkemenin/savcılığın görüşü alınarak Sivas Müze Müdürlüğü uzmanları denetiminde kapatılmasına karar verildi.

:SİVAS
İLÇESİ :YILDIZELİ
MAH :SALİHİYE
ADA :436-441
PARSEL :76-172

Salihye Nekropolü

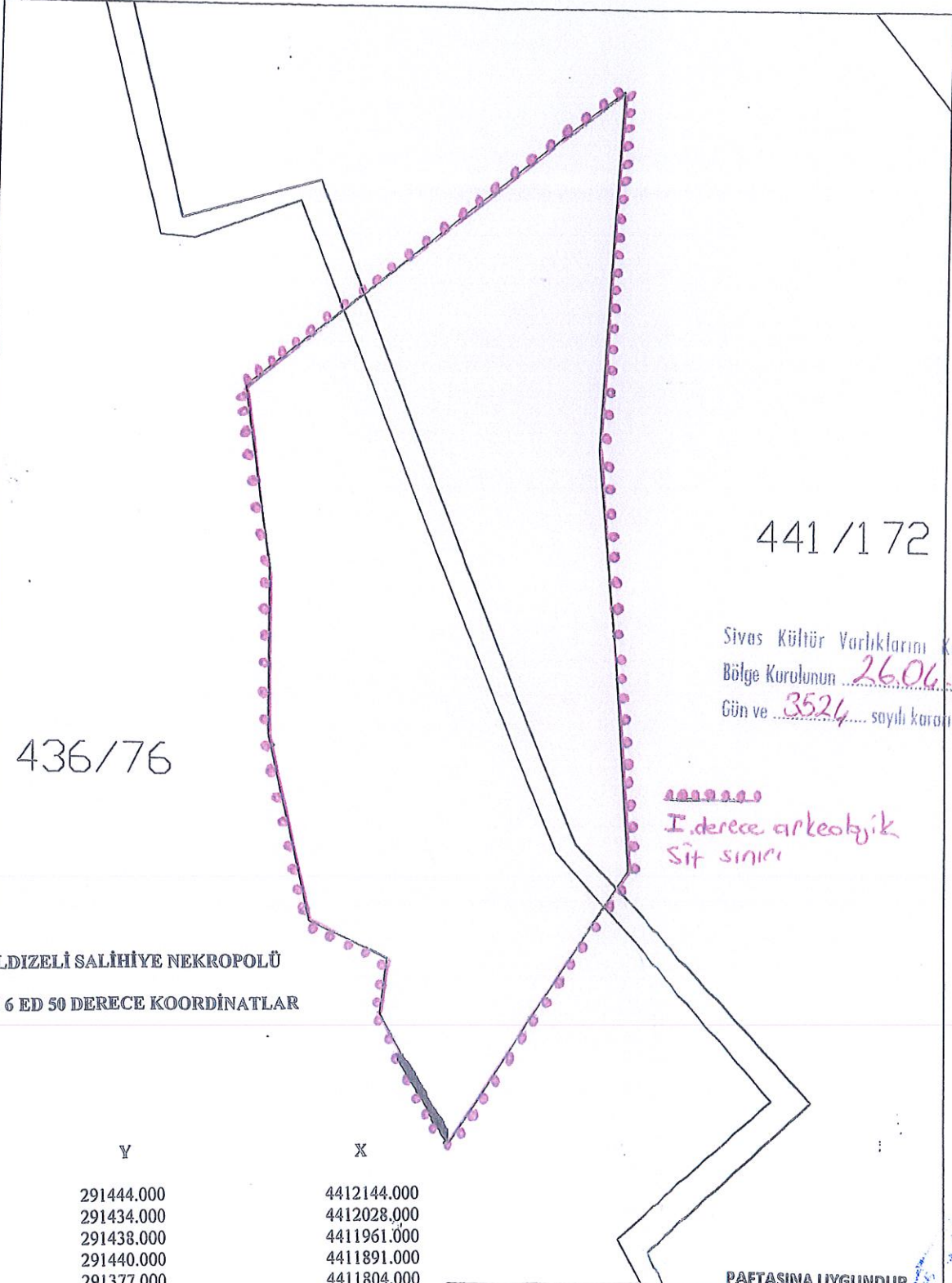

441 / 1 72

2000

436/76

Sivas Kültür Varlıklarını Koruma
Bölge Kurulunun 26.06.2017
Gün ve 3524 sayılı kararı ekidir.

I.derece arkeolojik
Sit sınırı

YILDIZELİ SALİHİYE NEKROPOLÜ
UTM 6 ED 50 DERECE KOORDİNATLAR

Y	X
291444.000	4412144.000
291434.000	4412028.000
291438.000	4411961.000
291440.000	4411891.000
291377.000	4411804.000
291355.000	4411847.000
291358.000	4411865.000
291332.000	4411878.000
291320.000	4411939.000
291322.000	4411993.000
291315.000	4412052.000

PAFTASINA UYGUNDUR

FATİH KIRMIT

KADASTRO TEKNİSYENİ

