

T.C.  
KÜLTÜR VE TURİZM BAKANLIĞI  
ESKİŞEHİR KÜLTÜR VARLIKLARINI KORUMA BÖLGE KURULU

KARAR

**Toplantı Tarih ve no:** 20.01.2017 - 221  
**Karar Tarih ve no :** 20.01.2017 - 4845

**Toplantı Yeri**  
**ESKİŞEHİR**

Afyonkarahisar İli, Dinar İlçesi, Tatarlı Beldesi, Göcük Mevkii'nde tespit edilen Meşebaşı Tümülüsü'nün tescili ve öneri I. (Bir) Derece Arkeolojik Sit sınırlarına ilişkin hazırlanan bilgi ve belgelerin değerlendirilmesine ve öneri siti sınırları içerisinde gerçekleştirilen kaçak kazıya ilişkin Afyonkarahisar Valiliğinin (İl Kültür ve Turizm Müdürlüğü) 31.08.2015 tarih, 3437 sayılı yazısı ve eki 20.08.2015 tarihli Müze Müdürlüğü uzman raporu, 12.01.2017 tarih, 564 sayılı dosya inceleme raporu okundu, tescil fişi, koordinatlı kadastral sit sınırı paftası, fotoğrafları ve dosyası incelendi, yapılan görüşmeler sonucunda;

Afyonkarahisar İli, Dinar İlçesi, Tatarlı Beldesi, Göcük Mevkii'nde tespit edilen Meşebaşı Tümülüsü'nün 2863 sayılı Kanun kapsamında I. (Bir) Derece Arkeolojik Sit olarak tesciline; hazırlanan tescil fişi ve sit sınırlarının aktarıldığı koordinatlı kadastral paftanın uygun olduğuna; söz konusu alanda Kültür Varlıklarını Koruma Yüksek Kurulu'nun arkeolojik sitler, koruma ve kullanma koşullarına ilişkin yürürlükteki İlke Kararı'nda yer alan I. (Bir) Derece Arkeolojik Sitlerle ilgili hükümlerin geçerli olduğuna ve bu hükümlerin geçiş dönemi koruma esasları ve kullanma şartları olarak belirlenmesine; söz konusu sit sınırları içerisinde gerçekleştirilen kaçak kazıya ilişkin Afyonkarahisar Valiliğince (İl Kültür ve Turizm Müdürlüğü) suç duyurusunda bulunulmadıysa kaçak kazıyı tespit eden kurumca suç duyurusunda bulunulmasına; suç duyurusunda bulunulduysa soruşturmanın seyri ve sonucuna ilişkin Kurul Müdürlüğüne bilgi verilmesine; söz konusu kaçak kazı çukurlarının ilgili savcılığın veya mahkemenin uygun görüşünün alınmasının ardından Belediyesince Müze Müdürlüğü uzmanları denetiminde kapatılarak uygulama öncesi ve sonrası rapor ve fotoğrafların Kurul Müdürlüğüne iletilmesine; bu süre zarfında kaçak kazı çukurlarının bulunduğu alanda can ve mal güvenliğinin korunmasına yönelik gerekli geçici güvenlik önlemlerinin ilgili kurumlarca ivedilikle alınmasına; sit sınırları içerisinde Kurulumuzdan izinsiz herhangi bir fiziki ve inşai müdahalede bulunulmamasına ve kaçak kazılara karşı kolluk kuvvetlerince gerekli kontrollerin sıklaştırılmasına karar verildi.



AFYONKARAHİSAR İLİ  
DİNAR İLÇESİ TATARLI BELDESİ GÖCÜK MEVKİİ  
MEŞEBAŞI TÜMÜLÜSÜ  
I. (BİR) DERECE ARKEOLOJİK SİTİ

..... I. (Bir) Derece Arkeolojik Sit Sınırı

101

1

ORMAN

11.02.2016	11.02.2016	11.02.2016
11.02.2016	11.02.2016	11.02.2016
11.02.2016	11.02.2016	11.02.2016

ORMAN

ORMAN

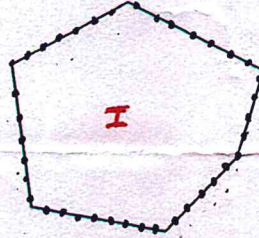

ORMAN

NoktaNo	Y	X
1	545350.211	4233259.924
2	545341.055	4233264.629
3	545333.190	4233260.373
4	545334.514	4233250.412
5	545343.572	4233248.705
6	545348.407	4233253.864

T.C.  
KÜLTÜR VE TURİZM BAKANLIĞI  
ESKİŞEHİR KÜLTÜR VARLIKLARINI KORUMA BÖLGE KURULUNUN  
20.01.2017 TARİH, 4845 SAYILI KARARI EKİDİR.



Saffet ÇANKAYA  
03.02.2016



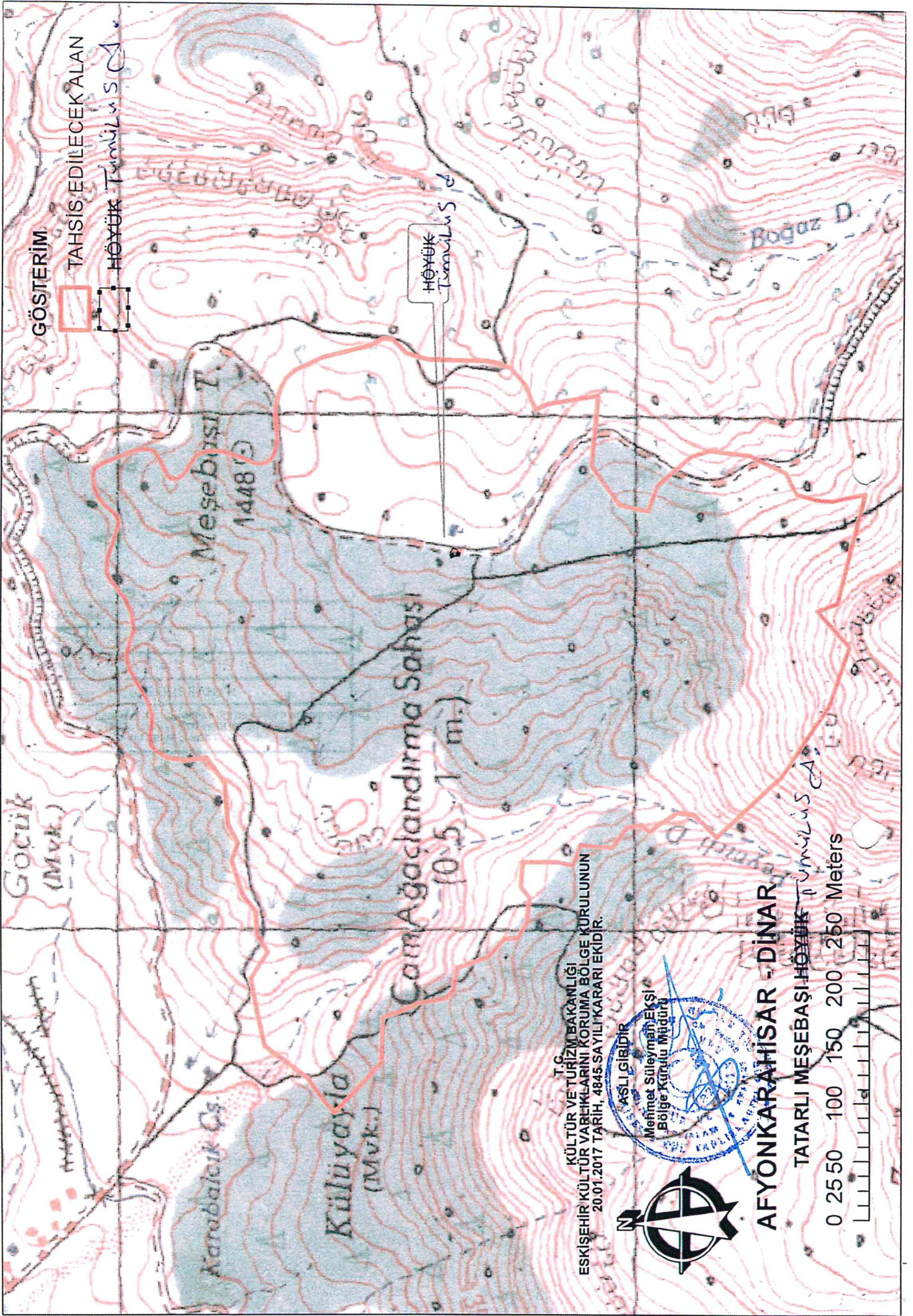

GÖSTERİM

TAHSİS EDİLECEK ALAN

HÖYÜK TANIMLI SAHA

HÖYÜK TANIMLI SAHA

T.C. KÜLTÜR VE TURİZM BAKANLIĞI  
ESKİŞEHİR KÜLTÜR VARLIKLARINI KORUMA BÖLGE KURULUNUN  
20.01.2017 TARİH, 4845 SA YILIK KARARI EKİDİR.

ASLI GİRİDİR

Mehmet Süleyman EKŞİ  
Bölge Kurulu Müdürü



AFYONKARAHİSAR - DİNAR

TATARLI MEŞEBAŞI HÖYÜK TANIMLI SAHA

0 25 50 100 150 200 250 Meters



AVRUPA KONSEYİ	DOĞAL VE KÜLTÜREL VARLIKLARI KORUMA ENVANTERİ D.K.V.K.E.		<b>SİT</b>	ENVANTER No.
TÜRKİYE	KÜLTÜR VARLIKLARI VE MÜZELER GENEL MÜDÜRLÜĞÜ			HARİTA NO:
İli: AFYONKARAHİSAR	İLÇE: DİNAR	MAHALLE,KÖY TATARLI KASABASI/GÖCÜK MEVKİİ	PAFTA: ADA: PARSEL: I. Derece: Tescil Harici	

ADI: MEŞEBAŞI TÜMÜLÜSÜ

GENEL TANIM: Afyonkarahisar İli, Tatarlı Kasabası'nın yaklaşık 2,5 km. güneydoğusunda, Göçük Mevkii'nde, mesire alanına giden yolun sağ kenarına yakın kısmında yer almaktadır. Yaklaşık 10 m. çapında, 1 m. yüksekliğindedir.

ŞİMDİKİ TEHLİKELER: Kaçak Kazılar ve Doğal Tahribatlar

ŞİMDİKİ DURUMU:

SİT POTANSİYELİ: Arkeolojik Sit.

KORUMA DERECESESİ:  
I. Derece Arkeolojik Sit.

ŞİMDİKİ KORUMA: Korumasız

HAZIRLAYANLAR: 20.08.2015

Mehmet AKBAŞ Arkeolog

ÖNERİLEN KORUMA: Yerel İdarelerce korunması

Mevlüt ÜYÜMEZ Arkeolog

YAYIN DİZİNİ:--

T.C.  
KÜLTÜR VE TURİZM BAKANLIĞI  
ESKİŞEHİR KÜLTÜR VARLIKLARINI KORUMA BÖLGE KURULUNUN  
20.01.2017 TARİH, 4845 SAYILI KARARI EKİDİR.

KONTROL EDEN: 20.08.2015

Mevlüt ÜYÜMEZ Müze Müdürü

GÖZLEMLER:

ASLI GİBİDİR

Mehmet Süleyman EKŞİ  
Bölge Kurulu Müdürü

REVİZYON:

HARİTA VE FOTOĞRAFLAR:

