

03.05.203

T.C.
KÜLTÜR VE TURİZM BAKANLIĞI
ESKİŞEHİR KÜLTÜR VARLIKLARINI KORUMA BÖLGE KURULU

KARAR

Toplantı Tarih ve no: 20.01.2017 - 221
Karar Tarih ve no : 20.01.2017 - 4849

Toplantı Yeri
ESKİŞEHİR

Afyonkarahisar İli, Emirdağ İlçesi, Aşağıpiribeyli Köyü'nde ve tapunun 131 ada, 2 parselinde yer alan Dikili Taş'ın(Menhir) I. (Bir) Grup Korunması Gerekli Taşınmaz Kültür Varlığı olarak tescilinin ve parselin bir bölümünün korunma alanı olarak belirlenmesinin istendiği Afyonkarahisar Valiliğinin (İl Kültür ve Turizm Müdürlüğü) 29.12.2016 tarih, 16586271-165/5110 sayılı yazısı ve yazı eki Müze Müdürlüğü uzmanlarının 13.12.2016 tarihli raporu ile Eskişehir Kültür Varlıklarını Koruma Bölge Kurulu Müdürlüğü uzmanlarının 13.01.2017 tarih ve 624 sayılı dosya inceleme raporu okundu, tescil fişi ve kadastral paftası incelendi, fotoğrafları görüldü, yapılan görüşmeler sonunda;

Afyonkarahisar İli, Emirdağ İlçesi, Aşağıpiribeyli Köyü'nde ve tapunun 131 ada, 2 numaralı parselinde yer alan Dikili Taş'ın(Menhir) I. (Bir) Grup Korunması Gerekli Taşınmaz Kültür Varlığı olarak tesciline, belirlenen korunma alanı sınırlarının alana ilişkin hazırlanan sit paftası ve tescil fişinin uygun olduğuna, söz konusu alanda kolluk kuvvetlerinde denetimlerin sıklaştırılmasına ve Kurulumuzdan izinsiz herhangi bir fiziki ve inşai müdahalede bulunulmamasına karar verildi.

İL : AFYONKARAHİSAR
İLÇE : EMİRDAĞ
KÖY/MAH. : AŞAĞIPIRİBEYLİ/KARŞIYAKA MAH

Koruma Alanı Sınırı

ESKİŞEHİR KÜLTÜR VARLIKLARINI
KORUMA BÖLGE KURULUNUN
20.01.2017 TARİH VE 4849 SAYILI KARARI
EKİDİR.

ASLI GİBİDİR 1

Mehmet Süleyman EKŞİ
BÖLGE KURULU MÜDÜRÜ

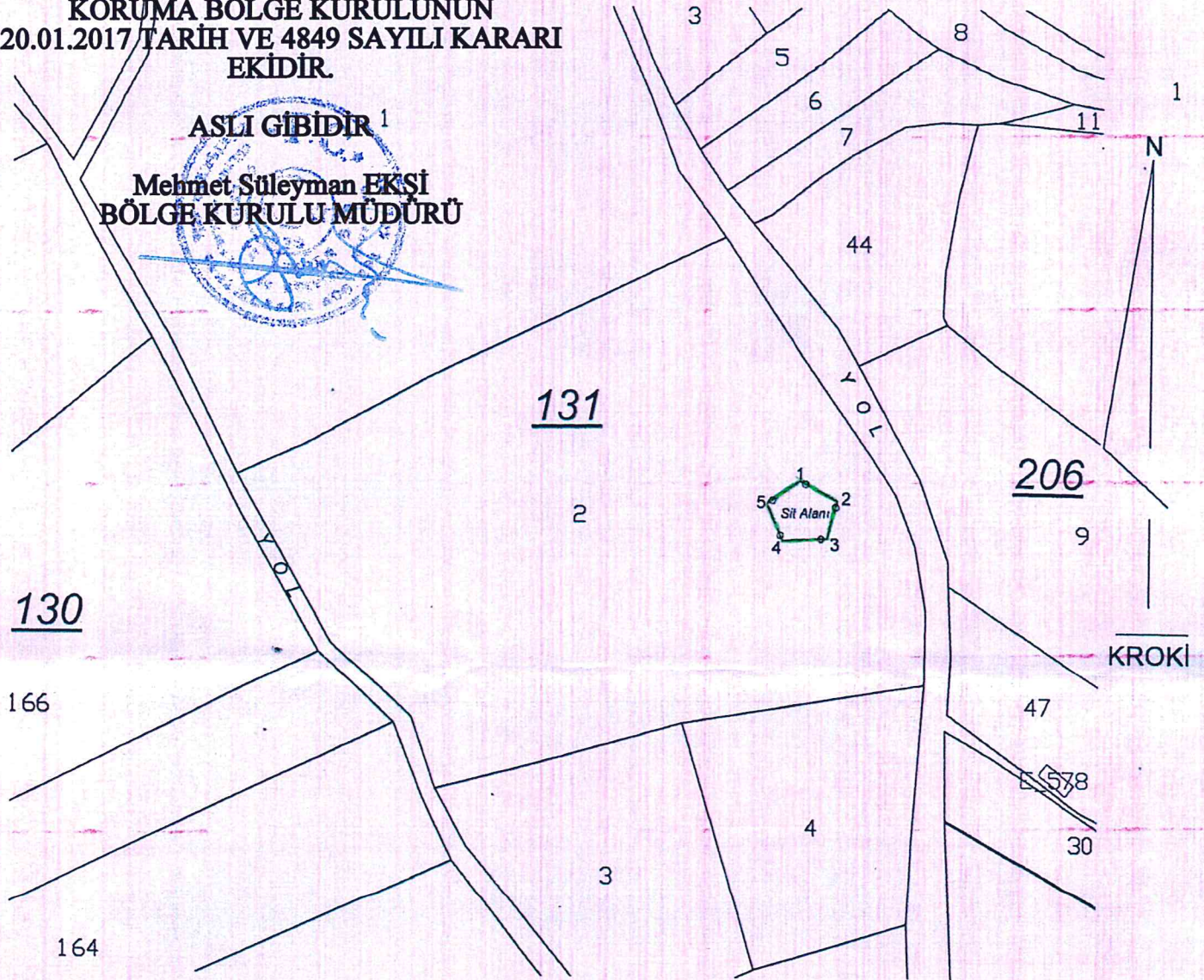

NoktaNo	Y	X
1	377930.17	4311180.47
2	377945.18	4311172.47
3	377941.18	4311157.46
4	377923.17	4311156.46
5	377917.17	4311171.47

KOORDİNE ÖZET ÇİZELGESİ (ED50/33)

Koruma alanı sınırları tarahimince belirlenmiştir.

Cemil DUMANLIOĞLU
Arkeolog

Muhammed SEVİM
Diğ. Tek. Pers.
Arkeolog

Tarafından düzenlenmiştir. 01/12/2016
Fatih KAHRAMAN
Kadastro Teknisyeni

378500

378000

377500

430950

430900

ESKİŞEHİR KÜLTÜR VARLIKLARINI KORUMA BÖLGE KURULUNUN
20.01.2017 TARİH VE 4849 SAYILI KARARI
EKİDİR.

ASLI GİBİDİR

Mehmet Şüleyman EKŞİ
BÖLGE KURULU MÜDÜRÜ



1:5,000

AFYONKARAHİSAR-EMİRDAĞ

Aşağıpırıbeyli Köyü - Dikilitaş (Menhir)

0 75 150 300 Meters

AFYONKARAHİSAR MÜZE MÜDÜRLÜĞÜ

Cumhuriyet
(Man)

CUMHURİYET

— KOORDİNATLAR

377979 4309456

377994 4309448

377990 4309433

377972 4309432

377966 -4309447

BÜYÜK HÖYÜK İLİ DAS

AVRUPA KONSEYİ	DOĞAL VE KÜLTÜREL VARLIKLARI KORUMA ENVANTERİ D.K.V.K.E.	ANIT	ENVANTER No.:				
TÜRKİYE	KÜLTÜR VARLIKLARI VE MÜZELER GENEL MÜDÜRLÜĞÜ		HARİTA No.:				
İLİ: AFYONKARAHİSAR	İLÇE: EMİRDAĞ	MAHALLE VE KÖY : AŞAĞI PİRİBEYLİ KÖYÜ	KORUMA DERECESİ	ANITSAL	1	2	3
SOKAK VE KAPI NO:		PAFTA: K27-a-07-c / K27-a-07-b ADA: 131 PARSEL: 2		ÇEVRESEL	1	2	3
ADI: DİKİLİ TAŞ (MENHİR)	YAPTIRAN: _____ YAPIM TARİHİ: _____	YAPAN: _____ KİTABE: _____	MİMARİ ÇAĞI: VAKFIYE : _____				

GENEL TANIM: Dik pozisyonda yerleştirilmiş, yukarıya doğru daralan ikizkenar üçgen formlu, yekpare yassı taştır.

KORUMA DURUMU	<input checked="" type="checkbox"/> A	İYİ	TAŞIYICI	<input type="checkbox"/> A	DIŞ	<input type="checkbox"/> A	ÜST	<input type="checkbox"/> A	İÇ	<input type="checkbox"/> A	SÜSLEME	<input type="checkbox"/> A	RUTUBET	<input type="checkbox"/> A	YOK
	<input type="checkbox"/> B	ORTA		<input type="checkbox"/> B	YAPI	<input type="checkbox"/> B	YAPI	<input type="checkbox"/> B	YAPI	<input type="checkbox"/> B	ELEMANLA	<input type="checkbox"/> B		<input type="checkbox"/> B	İZİ VAR
	<input type="checkbox"/> C	FENA		<input type="checkbox"/> C		<input type="checkbox"/> C		<input type="checkbox"/> C		<input type="checkbox"/> C	RI	<input type="checkbox"/> C		<input type="checkbox"/> C	ÖNEMLİ

VAZİYET PLANI

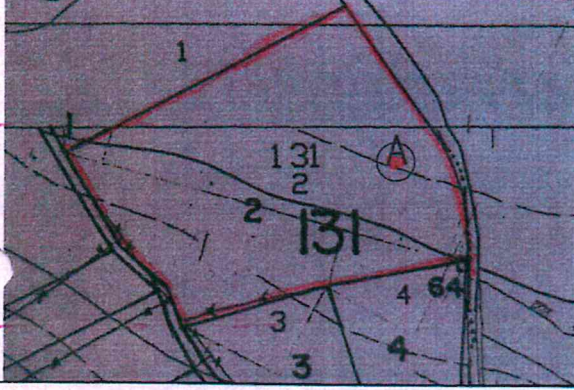

FOTOĞRAF



GÖZLEMLER

BUGÜNKÜ SAHİBİ: Özel mülkiyet.

BAKIMINDAN SORUMLU OLAN: Yerel Yönetimler

YAPILAN ONARIMLAR: Yok.

AYRINTILI TANIM: Afyonkarahisar İli, Emirdağ İlçesi, Aşağı Piribeyli Köyü'nün yaklaşık 0,5km. batısında, Bademli-Örenköy yolu ayrımı yakınında, tarla içinde bulunan, yukarıya doğru daralan sivri ikizkenar üçgen formlu, yassı, andezit taşından, yaklaşık 3m. yüksekliğinde, en geniş yeri 1,5m. ve kalınlığı 0,30-0,40m. arası olan, yekpare, menhir özellikli dikili taş olup dönemi belirlenememiştir. Dikili taşın güney geniş yüzünde bir adet basit formlu, kazıma ile yapılmış haç bulunmaktadır.

**ESKİŞEHİR KÜLTÜR VARLIKLARINI
KORUMA BÖLGE KURULUNUN
20.01.2017 TARİH VE 4849 SAYILI KARARI
EKİDİR.**

ASLI GİBİDİR
Mehmet Süleyman EKŞİ
BÖLGE KURULU MÜDÜRÜ

TEKNİK BİLGİLER	SU	ELEKT	ISITM	KANALİZ.

ORJİNAL KULLANIMI

Dikili Taş

BUGÜNKÜ KULLANIMI

Yok

ÖNERİLEN KULLANIMI

Dikili Taş

HAZIRLAYANLAR:

29/08/2014

Cemil DUMANLIOĞLU

Arkeolog

Ahmet İLASLI

Arkeolog

KONTROL EDEN

29/08/2014

Mevlüt ÜYÜMEZ

Müze Müdürü

YAYIN DİZİNİ

EKLER

RAPOR

X

FOTOĞRAF

X

RÖLÖVE PROJESİ

RESTORASYON

PROJESİ

HARİTA

X

KROKİ

KİTABE

VAKFIYE

DİĞER

KURUL KARARLARI

REVİZYON