

03.04.331

**T.C.**  
**KÜLTÜR VE TURİZM BAKANLIĞI**  
**ESKİŞEHİR KÜLTÜR VARLIKLARINI KORUMA BÖLGE KURULU**

**KARAR**

**Toplantı Tarih ve no:** 20.01.2017 - 221  
**Karar Tarih ve no :** 20.01.2017 - 4846

**Toplantı Yeri**  
**ESKİŞEHİR**

Afyonkarahisar İli, Dinar İlçesi, Cumhuriyet Köyü, Merde Boğazı Mevkii'nde tespit edilen Merde Boğazı Mevkii Arkeolojik Yerleşimi'nin öneri sit sınırlarının değerlendirilmesine ilişkin Afyonkarahisar Valiliğinin (İl Kültür ve Turizm Müdürlüğü) 22.04.2016 tarih ve 1741 sayılı yazısı ve eki 14.04.2016 tarihli Müze Müdürlüğü uzman raporu, 17.01.2017 tarih, 702 sayılı dosya inceleme raporu ve geçiş dönemi koruma esasları ve kullanma koşulları okundu, sit sınırlarının aktarıldığı koordinatlı kadastral pafta, tescil fişi, fotoğrafları ve dosyası incelendi, yapılan görüşmeler sonucunda;

Afyonkarahisar İli, Dinar İlçesi, Cumhuriyet Köyü, Merde Boğazı Mevkii'nde tespit edilen ve 2863 sayılı Kanun'un 6. Maddesi kapsamında korunması gerekli kültür varlıklarından olan alanın "Merde Boğazı Mevkii Arkeolojik Yerleşimi" adıyla III. (Üç) Derece Arkeolojik Sit alanı olarak tesciline, hazırlanan tescil fişi, sit sınırlarının aktarıldığı koordinatlı kadastral paftanın uygun olduğuna; söz konusu alanda Kültür Varlıklarını Koruma Yüksek Kurulu'nun Arkeolojik Sitler, Koruma ve Kullanma Koşulları'na ilişkin 05.11.1999 tarih ve 658 sayılı İlke Kararı'nın ilgili hükümlerin geçerli olduğuna ve söz konusu sit sınırlarına ilişkin yürürlükteki İmar Yönetmeliğine göre hazırlanan geçiş dönemi koruma esasları ve kullanma koşullarının uygun olduğuna, alanda kolluk kuvvetlerince gerekli güvenlik önlemlerinin artırılmasına ve Kurulumuzdan izinsiz herhangi bir fiziki ve inşai müdahalede bulunulmamasına karar verildi.



ÇAYIRCI  
CUMHURİYET KÖYÜ ARASI  
MERDE MEVKİİ

224d05c

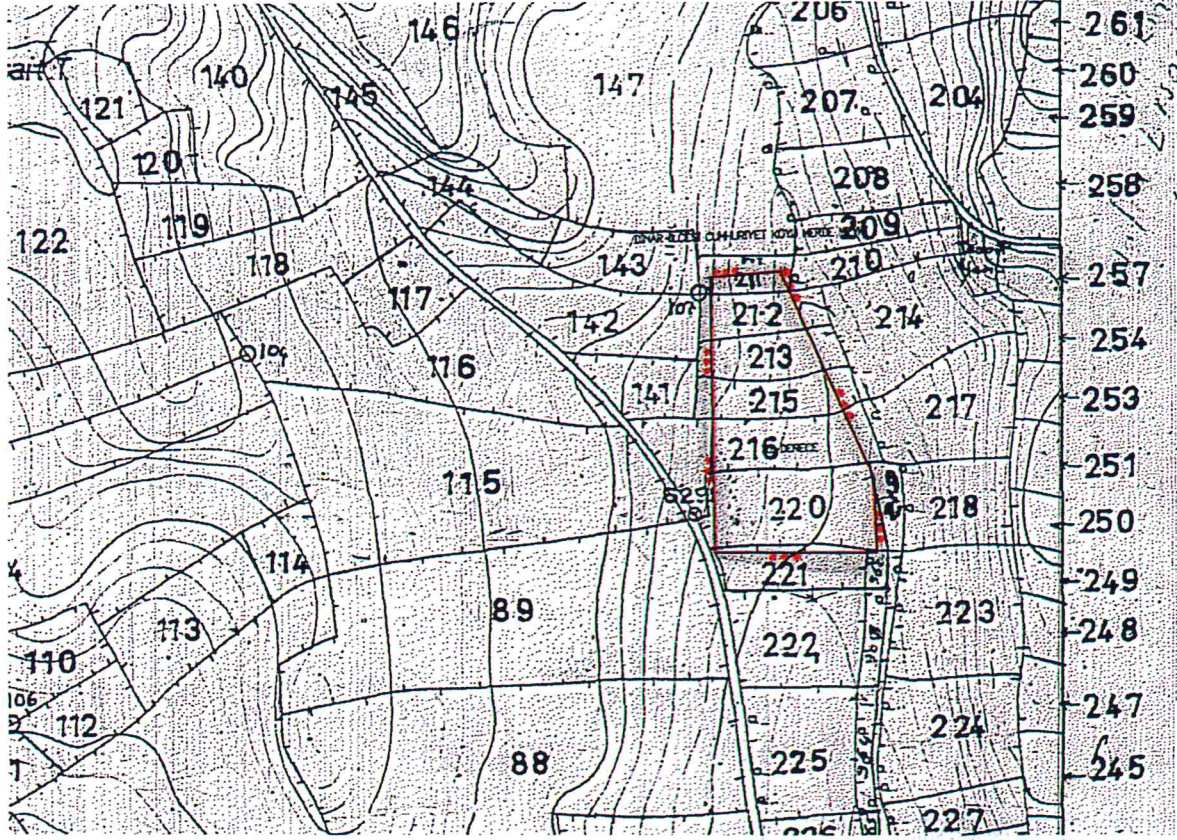

T.C.  
KÜLTÜR VE TURİZM BAKANLIĞI  
ESKİŞEHİR KÜLTÜR VARLIKLARINI KORUMA BÖLGE KURULUNUN  
20.01.2017 TARİH, 4846 SAYILI KARARI  
EKİDİR.

AFYONKARAHİSAR İLİ  
DİNAR İLÇESİ CUMHURİYET KÖYÜ  
MERDE BOĞAZI MEVKİİ ARKEOLOJİK YERLEŞİMİ  
III. (ÜÇ) DERECE ARKEOLOJİK SİTİ

... III. (Üç) Derece Arkeolojik Sit Sınırı

ASLI GİBİDİR  
Mehmet Süleyman EKŞİ  
Bölge Kurulu Müdürü

DİNAR İLÇESİ CUMHURİYET KÖYÜ MERDE MEVKİİ

ED50-3 DERECE

NoktaNo	Y	X
1	521 660.772	4231 794.688
2	521 657.679	4231 982.628
3	521 705.575	4231 986.181
4	521 770.157	4231 845.244
5	521 771.809	4231 794.286



Sit sınırları tarafımızca belirlenmiştir.

Cemil DUMANLIOĞLU  
Arkeolog

Mehmet GARİPCİN  
Arkeolog

Hüseyin Çiçek  
Tekniker  
03.07.2016

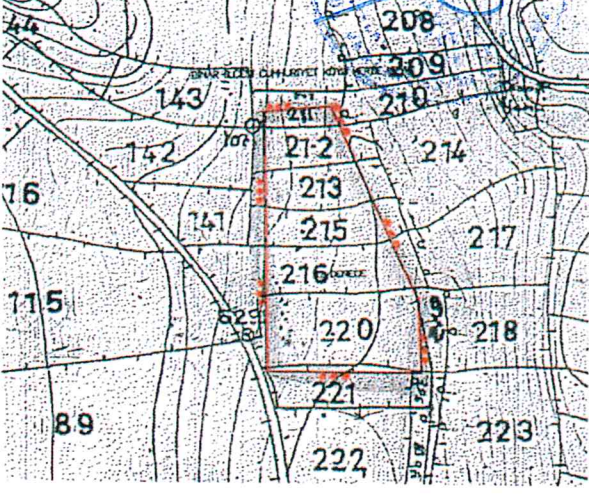

AVRUPA KONSEYİ	DOĞAL VE KÜLTÜREL VARLIKLARI KORUMA ENVANTERİ D.K.V.K.E.		<b>SİT</b>	ENVANTER No.
TÜRKİYE	KÜLTÜR VARLIKLARI VE MÜZELER GENEL MÜDÜRLÜĞÜ			HARİTA NO:
İLİ: AFYONKARAHİSAR	İLÇE: DİNAR	MAHALLE,KÖY: CUMHURİYET KÖYÜ, MERDE BOĞAZI MEVKİİ	PAFTA: L24D05C ADA: - PARSEL: 211, 212, 213, 215, 216, 220, 221	
<b>ADI: MERDE BOĞAZI MEVKİİ ARKEOLOJİK YERLEŞİMİ</b>				
GENEL TANIM: Afyonkarahisar İli, Dinar İlçesi, Cumhuriyet Köyü'ne bağlı Ömerli ve Akça Mahalleleri arasında yer alan asfalt yoldan batıya doğru uzanan toprak yolun 700m. kadar takip edilmesi ile ulaşılan Merde Boğazi Mevkii'nde, kuzey-güney doğrultulu uzanan dere yatağının batı kenarında yer alan, küçük ölçekli bir yerleşim alanıdır. Yüzeyde az sayıda Geç Roma ve Doğu Roma Dönemlerine ait seramikler görülmektedir.				
ŞİMDİKİ TEHLİKELER: Anız yakılması.				
ŞİMDİKİ DURUMU: Tarımsal faaliyetler yapılmaktadır.				
SİT POTANSİYELİ: Arkeolojik Sit (Geç Roma ve Doğu Roma Dönemleri)			KORUMA DERECESESİ: III.(Üç) Derece Arkeolojik Sit	
ŞİMDİKİ KORUMA: Korumasız.			HAZIRLAYANLAR 14.04.2016 Cemil DUMANLIOĞLU Arkeolog Mehmet GARİPCİN Arkeolog	
ÖNERİLEN KORUMA: Yerel yönetimlerce korunması.			KONTROL EDEN: 14.04.2016 Cemil DUMANLIOĞLU Müze Müdürü V.	
AYIN DİZİNİ: T.C. KÜLTÜR VE TURİZM BAKANLIĞI ESKİŞEHİR KÜLTÜR VARLIKLARINI KORUMA BÖLGE KURULUNUN 20.01.2017 TARİH, 4846 SAYILI KARARI EKİDİR.			KURUL ONAYI:	
GÖZLEMLER: ASLI GİBİDİR Mehmet Süleyman EKŞİ Bölge Kurulu Müdürü			REVİZYON:	
HARİTA VE FOTOĞRAFLAR:				
				
				



AFYONKARAHİSAR İLİ, DİNAR İLÇESİ, CUMHURİYET KÖYÜ,  
MERDE BOĞAZI MEVKİİ ARKEOLOJİK YERLEŞİMİ  
III.(ÜÇ) DERECE ARKEOLOJİK SİT ALANINDA KALAN PARSELLERİN LİSTESİ

İLÇE/KÖY	ADA	PARSEL	BEYANLAR HANESİNE YAZILACAK ŞERH
Afyonkarahisar İli, Dinar İlçesi, Cumhuriyet Köyü	0	211	"Bir Bölümü III.(Üç) Derece Arkeolojik Sit alanında kalmaktadır"
Afyonkarahisar İli, Dinar İlçesi, Cumhuriyet Köyü	0	212	"Bir Bölümü III.(Üç) Derece Arkeolojik Sit alanında kalmaktadır"
Afyonkarahisar İli, Dinar İlçesi, Cumhuriyet Köyü	0	213	"Bir Bölümü III.(Üç) Derece Arkeolojik Sit alanında kalmaktadır"
Afyonkarahisar İli, Dinar İlçesi, Cumhuriyet Köyü	0	215	"Bir Bölümü III.(Üç) Derece Arkeolojik Sit alanında kalmaktadır"
Afyonkarahisar İli, Dinar İlçesi, Cumhuriyet Köyü	0	216	"Bir Bölümü III.(Üç) Derece Arkeolojik Sit alanında kalmaktadır"
Afyonkarahisar İli, Dinar İlçesi, Cumhuriyet Köyü	0	220	"Bir Bölümü III.(Üç) Derece Arkeolojik Sit alanında kalmaktadır"
Afyonkarahisar İli, Dinar İlçesi, Cumhuriyet Köyü	0	221	"Bir Bölümü III.(Üç) Derece Arkeolojik Sit alanında kalmaktadır"