

**T.C.**  
**KÜLTÜR VE TURİZM BAKANLIĞI**  
İstanbul I Numaralı Kültür Varlıklarını  
Koruma Bölge Kurulu

**Toplantı Tarihi ve No** : 03.08.2017/ 262  
**Karar Tarihi ve No** : 03.08.2017/ 2640

**Toplantı Yeri**  
İSTANBUL

**KARAR**

İstanbul İli, Esenler İlçesi, Atışalanı Mahallesi, 189 parsel sayılı, Maliye Hazinesi mülkiyetine ait, 1.546.000,00 m<sup>2</sup> yüzölçümlü, “Tarla” vasıflı, herhangi bir sit alanında kalmayan parselde yer alan Şahtepe Anıtı’nın korunması gerekli kültür varlığı olup olmadığı hususunda görüş talep edilen, Kara Kuvvetleri Komutanlığı 66’ncı Mekanize Piyade (BG) Tugay Komutanlığı’nın 08.02.2017 tarih 12000883-9200-014-17 sayılı yazısı, İstanbul Valiliği Kadastro Müdürlüğü’nün 17.04.2017 tarih E.885762 sayılı yazısı, Esenler Belediye Başkanlığı Kentsel Dönüşüm Müdürlüğü’nün 08.06.2017 tarih 1155 sayılı yazısı, hazırlanan uzman raporu okundu, 34.17.38 numaralı işlem dosyası incelendi, yapılan görüşmeler sonucunda;

İstanbul İli, Esenler İlçesi, Atışalanı Mahallesi, 189 parselde yer alan Şahtepe Anıtı’nın 2863 sayılı Yasa’nın 6. maddesinin “d” fıkrasında belirtilen özellikleri taşıdığından korunması gerekli kültür varlığı olarak tescil edilmesine, koruma grubunun II. grup olarak belirlenmesine, ekli paftada yer aldığı gibi, anıtın çevresinde yer alan yaklaşık 5x5 metre sert zemini çevreleyen bordürlerden itibaren dört yönde kare şeklinde 20 metre koruma alanı belirlenmesine karar verildi.



AVRUPA KONSEYİ	DOĞAL VE KÜLTÜREL VARLIKLARI KORUMA ENVANTERİ			D.K.V.K.E.	<b>ANIT</b>		ENVANTER NO: -	
<b>TÜRKİYE</b>	<b>KÜLTÜR VARLIKLARI VE MÜZELER GENEL MÜDÜRLÜĞÜ</b>							HARİTA NO:
İLİ : İSTANBUL	İLÇESİ : ESENLER	MAHALLE KÖY VEYA MEVKİ: ATIŞALANI			KORUMA DERECESESİ		ANITSAL	- II -
CADDE/ SOKAK VE KAPI NO:		KADASTRO PAFTA: -	ADA:	PARSEL: 189			SİVİL	- - -
						ÇEVREYE AYKIRI		-
ADI: <b>ŞAHEPE ANITI</b>	YAPTIRAN: BİLİNMIYOR	YAPAN: BİLİNMIYOR		MİMARİ ÇAĞI (USLUP): 20.yy				
	YAPIM TARİHİ: 29 Ekim 1973	KİTABE: -		VAKFIYE: -				

GENEL TANIM : ESENLER, ATIŞALANI MAHALLESİNDE BAŞTABA KİŞLİ SINIRLARI DAHİLİNDE 189 PARSELİN KUZEY UÇ NOKTASI YAKININDA BULUNAN ANIT

KORUMA DURUMU	A	İYİ	TAŞIYICI YAPI	A	DIŞ YAPI	ÜST YAPI	İÇ YAPI	SÜSLEME ELEMANLARI	RUTUBET	A	YOK		
	B	ORTA		B						B		B	İZİ VAR
	C	FENA		C						C		C	ÖNEMLİ

VAZİYET PLANI :

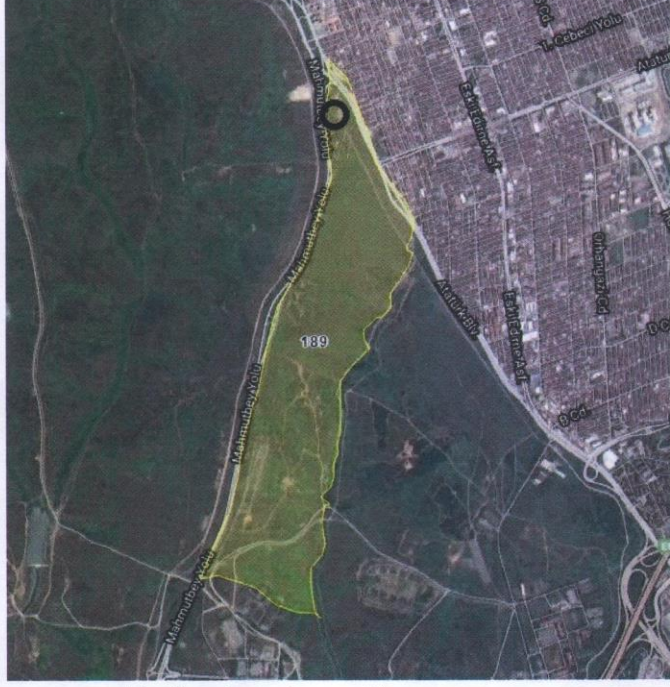

<https://parselsorgu.tkgm.gov.tr/>

FOTOĞRAF :



GÖZLEMLER :

BUGÜNKÜ SAHİBİ: KAMU

BAKIMINDAN SORUMLU OLMASI GEREKEN KURULUŞ :  
**MÜLKİYET SAHİBİ**

YAPILAN ONARIMLAR :

AYRINTILI TANIM :

MEZKÜR ANIT, 80X80X34 CM EBATINDA KARE BETON KAİDE ÜZERİNE YİNE BETON MALZEMELİ, ÜSTE DOĞRU DARALAN BİR FORMA SAHİPTİR. ANITIN KAİDESİ 2,35 X 203,5 CM ÖLÇÜLERİNDE SERAMİK KAPLAMALI PLATFORM ÜZERİNE OTURMAKTADIR. ANIT, BETON KAİDE ÜZERİNDEN 136 CM YÜKSEKLİĞİNDEDİR. AYRICA BU PLATFORM DOĞU YÖNDEN GİRİŞ OLACAK ŞEKİLDE YAKLAŞIK 5X5 METRE ÖÇÜLERİNDE BORDÜR TAŞLARI İLE ÇEVİRLİ BİR ALAN İÇERİSİNE ALINMIŞTIR.

ANIT TAŞIN DOĞU CEPHESİNDE "ÖLÜMSÜZ ATATÜRK İLE İRAN ŞAHI RIZA ŞAH PEHLEVİ 28 HAZİRAN 1934 GÜNÜ TOPÇU OKULU ÖĞRENCİLERİNİN YAPTIĞI TOPÇU ATIŞLARINI BU TEPEDEN SEYRETMİŞLERDİR. İNŞA TARİHİ 29 EKİM 1973" YAZILIDIR. BATI CEPHE ÜZERİNDE İSE İRAN'IN 2. ŞAHI RIZA PEHLEVİ 66.'NCİ P.TÜMENİNİN 23 MAYIS 1956 GÜNÜ YAPTIĞI ATIŞLI KARDEŞLİK TATBİKATI'NI BU TEPEDEN İZLEMİŞTİR." YAZILIDIR.

TEKNİK BİLGİLER

SU

ELEKTRİK

ISITMA

KANALİZASYON

ORJİNAL KULLANIMI : ANIT

BUGÜNKÜ KULLANIMI : ANIT

ÖNERİLEN KULLANIMI: ANIT

HAZIRLAYANLAR :

Ganize ÇALGIN KARBAYAZ  
Mimar

Berhan M. DURMUŞ  
Mimar

AHMET GÜREL  
Sanat Tarihcisi

YAYIN DİZİNİ :-

EKLER :

RAPOR

KONTROL EDEN:

AHMET LATİFOĞLU

MÜDÜR V.

03 /08/2017

FOTOĞRAF

RÖLÖVE PROJESİ

RESTORASYON PROJESİ

KURUL ONAYI NO: 2640

İST. 1 NUMARALI K.V.K. B. KURULU

03/08/2017

/ /2017

/ /2017

HARİTA

KROKİ

KİTABE

VAKFIYE

REVİZYON :

03.08.2017 TARİH 2640 SAYILI KARAR EKİDİR.

/ /2017





*Handwritten signature in blue ink.*



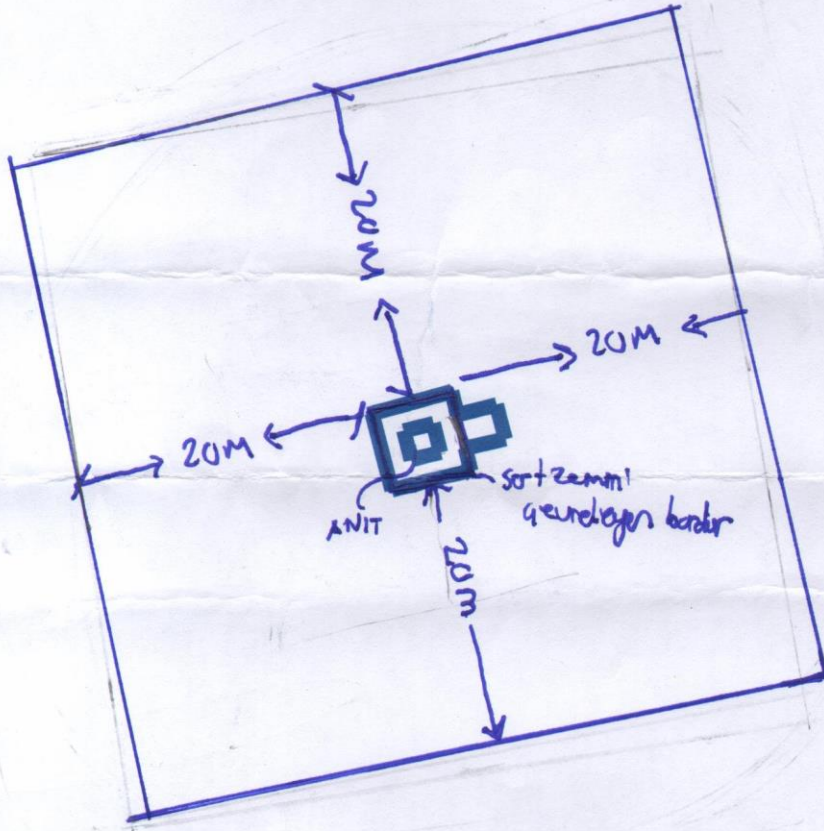

T.C.  
KÜLTÜR VE TURİZM BAKANLIĞI  
İstanbul [ Numaralı K.V. K. Bölge Kurulu'nun  
03.06.2017 tarih ve 2640... sayılı karar ekidir.

 Başkan	 Başkan Yardımcısı
 Üye	 Üye
 Üye	 Üye
 Temsilci Üye	 Temsilci Üye
 Temsilci Üye	 Temsilci Üye