

**T.C.**  
**KÜLTÜR VE TURİZM BAKANLIĞI**  
**Kayseri Kültür Varlıklarını Koruma Bölge Kurulu**  
**KARAR**

**Toplantı no ve tarih :** 172 - 05.05.2017  
**Karar no ve tarih :** 2649- 05.05.2017

**Toplantı Yeri**  
**KAYSERİ**

Yozgat İli, Merkez ilçesi, Topaç Köyünde, Dr. Sachihiro OMURA başkanlığındaki ekip tarafından yapılan yüzey incelemesi ve sonrasında Yozgat Müze Müdürlüğü uzmanlarınca yapılan incelemelerde tespit edilerek III. (Üç) derece Arkeolojik sit alanı olarak tescile önerilen “Kızılyüce Mevkii Ağtaşınönü Düzyerleşimi”nin korunması gerekli taşınmaz kültür varlığı olarak tescil edilmesine yönelik Müze Müdürlüğü uzmanlarınca hazırlanan belgelerin ekte gönderildiği gereğinin yapılması hususunda; Yozgat Valiliği, İl Kültür ve Turizm Müdürlüğü’nün 15.12.2016 gün ve 1739 sayılı yazısı, Yozgat İli, Merkez, Yerköy, Şefaathli İlçelerinde Dr. Sachihiro OMURA başkanlığındaki ekip tarafından yapılan 2016 yüzey araştırmasına Bakanlık temsilcisi olarak katılan Ömer Yılmaz’ın sonuç raporu ve eklerinin gönderildiği gereğinin yapılması hususunda Kültür ve Turizm Bakanlığı, Kültür Varlıkları ve Müzeler Genel Müdürlüğü’nün 24.11.2016 tarih ve 94949537-161.02-210534 sayılı yazısı ile konuya ilişkin Kayseri Valiliği, Çevre ve Şehircilik İl Müdürlüğü’nün 01.02.2017 gün ve E.955 sayılı, Yozgat Valiliği, Çevre ve Şehircilik İl Müdürlüğü’nün 06.02.2017 gün ve E.409 sayılı, Yozgat Valiliği, İl Kültür ve Turizm Müdürlüğü, Müze Müdürlüğü’nün 09.02.2017 gün ve 194 sayılı, Enerji ve Tabii Kaynaklar Bakanlığı, Maden İşleri Genel Müdürlüğü’nün 03.03.2017 gün ve E.407961 sayılı, Yozgat İl Özel İdaresi, İmar ve Kentsel İyileştirme Müdürlüğü’nün 06.03.2017 gün ve E.2370 sayılı, Kültür ve Turizm Bakanlığı, Yatırım ve İşletmeler Genel Müdürlüğü’nün 08.03.2017 gün ve E.44935 sayılı kurum görüş yazıları; Koruma Bölge Kurulu Müdürlüğü raportörünün 27.03.2017 tarih ve 1324 sayılı dosya inceleme raporu okundu, raportörünün açıklamaları dinlendi, dosyasındaki bilgi ve belgeler incelendi, yapılan görüşme sonucunda;

Yozgat İli, Merkez İlçesi, Topaç Köyünde bulunan, mülkiyeti kamu ortak malı ve özel mülkiyet adına kayıtlı ve kararımız eki 1/25000 ölçekli harita üzerinde sınırları koordinatlı olarak gösterilmiş olan “Kızılyüce Mevkii Ağtaşınönü Düzyerleşimi”nin “2863 sayılı Yasa kapsamına giren özellikler taşıması nedeniyle III. (Üç) derece Arkeolojik sit alanı olarak tescil edilmesine, sit alanının kapsadığı parselleri gösteren sit fişi üzerinde bulunan 1/2500 ölçekli kadastral haritanın uygun olduğuna, söz konusu kadastral haritada da görüldüğü üzere, 154 ada, 50,67,68 ve 88 parsellerin tapu kütüğü beyanlar hanesine “bir kısmı III. derece Arkeolojik Sit alanıdır”; şerhinin ilgili kurumlarca verilmesine, sit alanına ilişkin aşağıda belirtilen geçiş dönemi koruma esasları ve kullanma şartlarının geçerli olduğuna; sit alanında yapılacak uygulamaların geçiş dönemi koruma esasları ve kullanma şartlarına uygun yapılması gerektiğine ve 2863 sayılı Yasanın 17. maddesi gereğince Koruma Amaçlı İmar Planının üç yıl içerisinde hazırlatılıp Kurulumuza sunulması gerektiğine, bu süre içinde geçiş dönemi koruma esasları ve kullanma şartlarının geçerli olduğuna;

**KIZILYÜCE MEVKİİ AĞTAŞINÖNÜ DÜZYERLEŞİMİ**  
**III.(ÜÇÜNCÜ) DERECE ARKEOLOJİK SİT ALANI GEÇİŞ DÖNEMİ KORUMA**  
**ESASLARI VE KULLANMA ŞARTLARI**

- 1- Kurulumuzdan izin almak kaydıyla birleştirme (Tevhid) ve ayırma (İfraz) yapılabileceğine;*
- 2-Bu alanda inşaat izni verilmeden önce Müze Müdürlüğü uzmanları tarafından sondaj kazısı gerçekleştirilerek sondaj sonuçlarının bu alanla ilgili varsa kazı başkanının görüşleri ile birlikte Müze Müdürlüğüne Kurulumuza iletilip kurul kararı aldıktan uygulamaya geçilebileceğine;*

**T.C.**  
**KÜLTÜR VE TURİZM BAKANLIĞI**  
**Kayseri Kültür Varlıklarını Koruma Bölge Kurulu**

**KARAR**

**Toplantı no ve tarih :** 172 - 05.05.2017

**Toplantı Yeri**

**Karar no ve tarih :** 2649- 05.05.2017

- 3-Bu alanlarda taş, kum, toprak, v.b alınmamasına, kireç, taş, tuğla, mermer, kum, maden, v.b ocaklarının açılmamasına, toprak, curuf, çöp, sanayi, atığı v.b malzeme dökülmemesine,*
- 4-Yeni yapılanmalarda kazı yapılarak bodrum kat oluşturulamayacağına,*
- 5-Bu alan içerisinde yapılacak bitkilendirme elemanlarının kültür varlıklarını etkilemeyecek şekilde seçilmesine ve veya buna göre projelendirilmesine, büyük köklü ağaçlar dikilmemesine,*
- 6-Günümüz koşullarının gerektirdiği alt yapı hizmetlerinin proje aşamasından itibaren kültür katmanlarına zarar vermeyecek ve toprak kullanımını en alt düzeyde tutacak biçimde ele alınmasına; yol, su, kanalizasyon, elektrik, telefon gibi alt yapı projelerinin Kurulumuzca uygun görüldükten sonra uygulanabileceğine, karar verildi.*

**ASLI GİBİDİR**

AVRUPA KONSEYİ	DOĞAL VE KÜLTÜREL VARLIKLARI KORUMA ENVANTERİ	D.K.V.K.E	<b>SİT</b>	ENVANTER NO: 70
<b>TÜRKİYE</b>	KÜLTÜR VARLIKLARI VE MÜZELER GENEL MÜDÜRLÜĞÜ			HARİTA NO:
İLİ: YOZGAT	İLÇESİ: MERKEZ	MAHALLE / KOY: Topaç Köyü	PAFTA:	
	VEYA MEVKİLİ:	KADASTRO: 154 Ada, 67,68,88 ve 50 Parseller.		
<b>ADI: Kızılyüce Mevkii(Ağtaşın Önü) Düzyerleşimi</b>				
<b>GENEL TANIM:</b> Yerleşim alanı, Yozgat İli, Merkez İlçe, Topaç Köyü sınırları içerisinde. Topaç Köyü merkezinin kuş uçuşu yaklaşık 1.6 km batısında, Musabeyli Köyü'nün ise 2 km güneyinde yer alır. Batı bitişiğinde arazi yolu vardır. Yüksek doğal bir tepenin güney eteğinde kurulmuş muhtemelen tek evre yerleşim görmüş bir yerdir. Bir kısmı halen tarım alanı olarak kullanılan yerde yoğun olarak Roma Dönemi seramik parçalarına rastlanırken başkaca kültür varlığı kalıntısına rastlanılmamıştır. Tarımsal faaliyetler neticesinde büyük oranda tahrip olduğu sanılmaktadır. Henüz tescili bulunmadığı öğrenilen ve tarımsal faaliyetler ile büyük oranda tahribata uğradığı				
<b>ŞİMDİKİ TEHLİKELER:</b> Tarımsal faaliyetler				
<b>ŞİMDİKİ DURUM:</b> Tarım alanları.				
<b>SİT POTANSİYELİ:</b> 3. Derece Arkeolojik Sit.			<b>KORUMA DERECE:</b> 3. Derece Arkeolojik Sit.	
<b>ŞİMDİKİ KORUMA:</b> Korumasız.			<b>HAZIRLAYANLAR:</b> Ark. Ömer YILMAZ Ark. Necip BECENE	
<b>ÖNERİLEN KORUMA:</b> 1/2500 ölçekli harita üzerinde işaretli olan kısımlarıyla 154 ada, 67,68,88, 50 Parsellerde 3. Derece Arkeolojik Sit Alanı Olarak Tescili ve Kolluk Kuvvetlerince Korunması			<b>KONTROL EDEN:</b> Hasan K. ŞENYURT Müze Müdürü 14/12/2016	
<b>YAYIN DİZİSİ:</b>			S.V.T.V.K.Y.K. KARARLARI	
<b>GÖZLEMLER:</b>			No: 5.15.120.17	
			<b>REVİZYON:</b> S.K.V.T.V.K.B.K. ONAYI: .../.../20..	
<p>Kayseri Kültür Varlıklarının Koruma Bölge Kurulunun 05.05.17 Gün ve 2649 Sayılı karar ekidir.</p>				

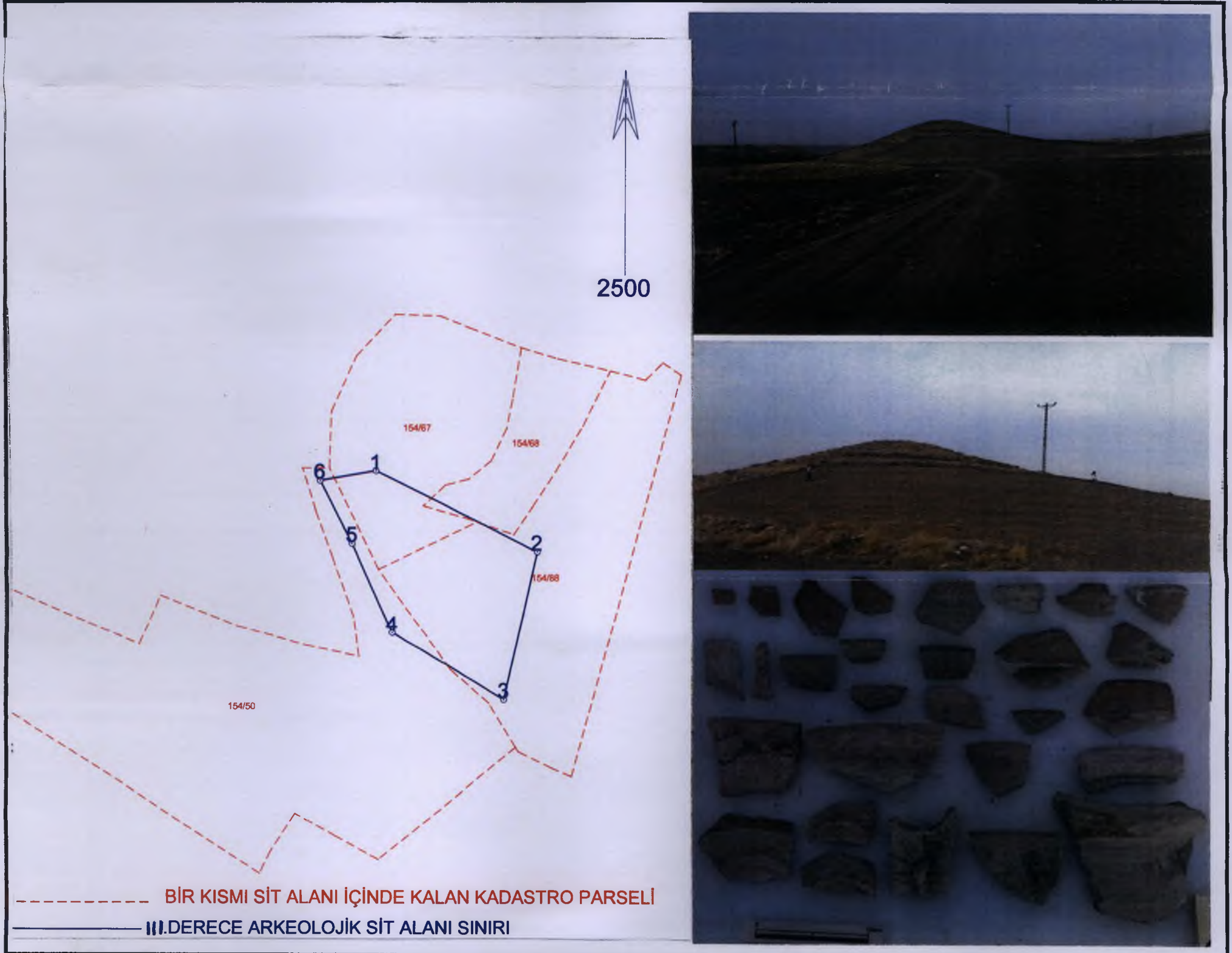

İmza

YOZGAT İLİ, MERKEZ İLÇESİ, TOPAÇ KÖYÜ  
KIZILYÜCE MEVKİİ DÜZ YERLEŞİMİ  
III. DERECE ARKEOLOJİK SİT ALANI

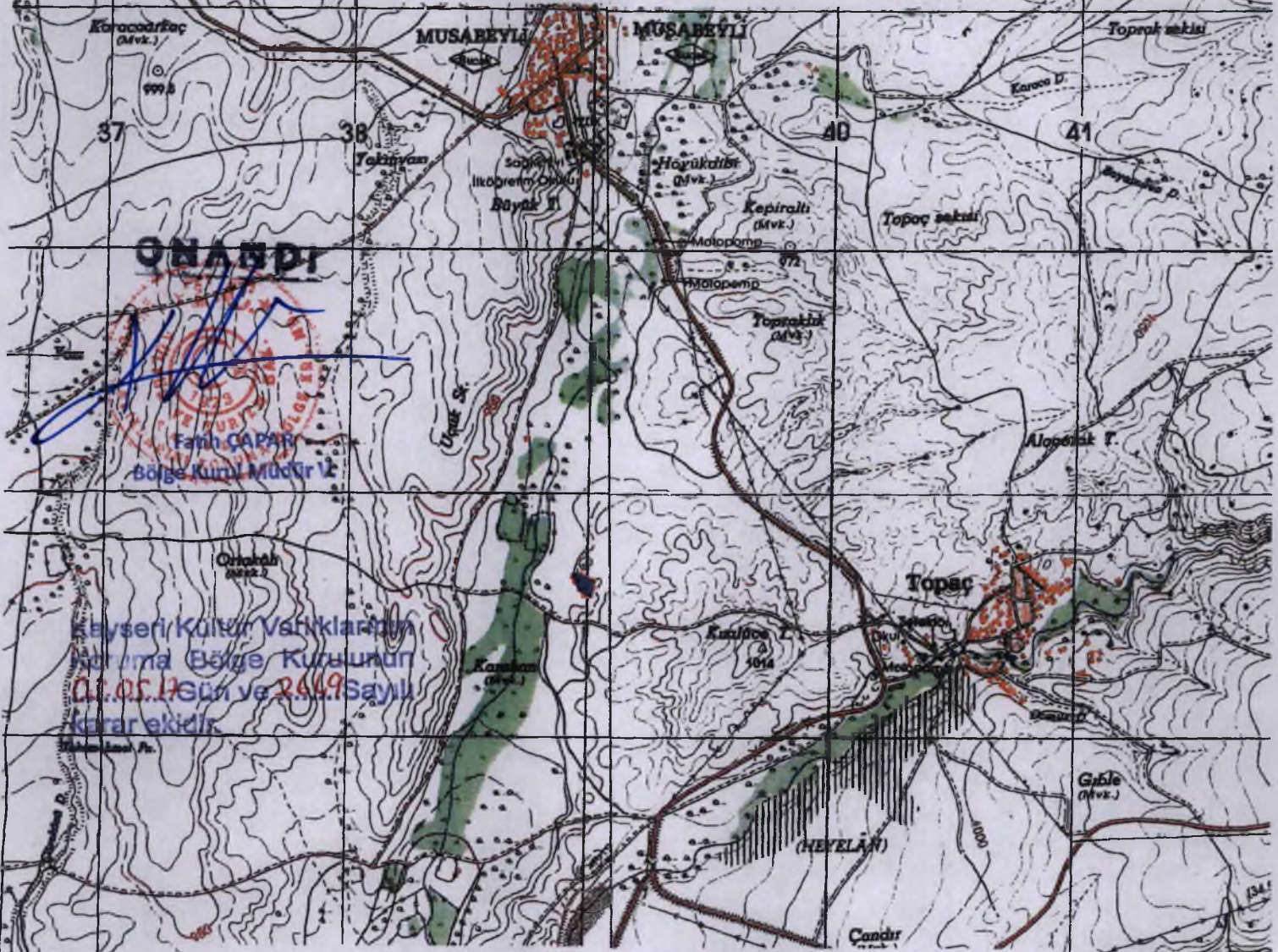

ED 50 KOORDİNATLAR

UTM 6 DERECELİK

UTM 3 DERECELİK

Nokta No	Y	X	Y2	X2
1	638963.44	4408676.58	382134.31	4410086.07
2	639034.64	4408640.98	382204.30	4410048.09
3	639019.84	4408575.68	382187.31	4409983.30
4	638970.74	4408605.28	382139.21	4410014.54
5	638952.94	4408644.48	382122.73	4410054.32
6	638938.74	4408672.28	382109.47	4410082.59

Handwritten signatures and stamps at the bottom left of the map, including a blue stamp and a signature.