

T.C.
KÜLTÜR VE TURİZM BAKANLIĞI
Kayseri Kültür Varlıklarını Koruma Bölge Kurulu

KARAR

Toplantı no ve tarih : 172- 05.05.2017
Karar no ve tarih : 2653 -05.05.2017

Toplantı Yeri
KAYSERİ

Yozgat İli, Çayıralan İlçesi, Curali (Esentepe) Köyü, 122 ada, 510 parselin bir kısmında bulunan Tülücehöyüğü A, B, C Tümülüsleri ile 152 ada, 13 ve 40 parsellerin bir kısmında bulunan Tülücehöyüğü D Tümülüsünün 1.derece arkeolojik sit alanı olarak tescilinin değerlendirilmesi istemine ilişkin Yozgat Müze Müdürlüğünün 16.12.2016 gün ve 1748 sayılı yazısı, Kayseri Çevre ve Şehircilik İl Müdürlüğünün 03.01.2017 gün ve 9293962 sayılı yazısı, Yozgat Müze Müdürlüğünün 09.01.2017 gün ve 46 sayılı yazısı, Enerji ve Tabii Kaynaklar Bakanlığı Maden İşleri Genel Müdürlüğünün 02.02.2017 gün ve 404224 sayılı yazısı, Yozgat İl Özel İdaresinin 23.02.2017 gün ve 1963 sayılı yazısı, Kültür ve Turizm Bakanlığı Yatırım ve İşletmeler Genel Müdürlüğünün 08.03.2017 gün ve 45030 sayılı yazısı, 27.04.2017 gün ve 1891 sayılı raportör raporu okundu; dosyasındaki bilgi ve belgeler incelendi, yapılan görüşme sonunda;

Yozgat İli, Çayıralan İlçesi, Curali (Esentepe) Köyü, Hazineye ait 122 ada, 510 parselin bir kısmında bulunan "Tülücehöyüğü A, B, C Tümülüsleri" ile Hazineye ait 152 ada, 13 ve 40 parsellerin bir kısmında bulunan "Tülücehöyüğü D Tümülüsü" nün; kararımız eki 1/25000 ölçekli haritada koordinatlandırıldığı, 1/5000 ölçekli kadastral haritada gösterildiği şekli ile I. Derece arkeolojik sit alanı olarak tescil edilmesinin uygun olduğuna; 122 ada, 510 parsel ile 152 ada, 13 ve 40 parsellerin tapu kütüğü beyanlar hanesine "*bir kısmı I. derece arkeolojik sit alanıdır*" şerhinin ilgililerince 13.03.2012 tarih ve 28232 sayılı Resmi Gazetede yayımlanarak yürürlüğe giren "Korunması Gerekli Taşınmaz Kültür Varlıklarının ve Sitlerin Tespit ve Tescili Hakkında Yönetmelik" gereği verilmesine; bu alanlarda koruma amaçlı imar planı hazırlanana kadar Kültür ve Tabiat Varlıklarını Koruma Yüksek Kurulu'nun 05.11.1999 tarih ve 658 sayılı ilke kararının 1. Maddesinde belirtilen I. Derece arkeolojik sitlere ilişkin Koruma ve Kullanma Koşullarının geçerli olduğuna; "Tülücehöyüğü B Tümülüsü" üzerinde bulunan can ve mal güvenliği açısından tehlike arz eden kaçak kazıya ilişkin yasal işlem başlatılmasına, adli makamlarca uygun görülmesi durumunda ivedilikle kaçak kazı çukurunun yerel yönetimlerce müze müdürlüğünün denetiminde kapatılmasına; bu tümülüslerde daha fazla kaçak kazı ve tahribat yapılmaması için gerekli güvenlik önlemlerinin ilgili Kaymakamlıkça alınması ve söz konusu taşınmazın belli aralıklarla kolluk kuvvetlerince kontrol edilmesinin sağlanmasına, uygulama sonrasına ilişkin bilgi belgelerin Kurul Müdürlüğüne iletilmesine karar verildi.

ASLI GİBİDİR

AVRUPA KONSEYİ	DOĞAL VE KÜLTÜREL VARLIKLARI KORUMA ENVANTERİ	D.K.V.K.E	SİT	ENVANTER NO:
TÜRKİYE	KÜLTÜR VARLIKLARI VE MÜZELER GENEL MÜDÜRLÜĞÜ			HARİTA NO:
İLİ: YOZGAT	İLÇESİ: ÇAYIRALAN	MAHALLE / KOY: Curali Köyü Esentepe ve Yeşilyurt Mah.	PAFTA:	
	VEYA MEVKİİ:	KADASTRO: Yeşilyurt 152 ada, 13 ve 40 Parsel, Esentepe 122 Ada, 510 Parsel		
ADI: Tülücehöyüğü Tümülüsleri A,B,C,D				
<p>GENEL TANIM:A TÜRÜLÜSÜ: Yozgat İli, Çayıralan İlçesi, Curali Köyü (Esentepe M), 122 ada, 510 numarada kayıtlı orman vasıflı arazi üzerinde, çevreye hakim bir konumda bulunan tepe üzerinde 2863 sayılı yasa kapsamında korunması gerekli taşınmaz kültür varlıklarından olduğu değerlendirilen yaklaşık 20 metre çapında bir tümülüstür. Tümülüs hali hazırda yükseklik babında yayvan bir görünüm arz ederken geniş bir görüntü vermektedir. Üzeri neredeyse tamamen, keven adı verilen bitki ile kaplanmıştır. Üzerinde geçmiş yıllarda yapıldığı tahmin edilen, kapanmaya yüz tutmuş, derin olmayan 4 metre uzunlukta, ortalama 1,5 metre genişlikte bir kaçak kazı çukuru dikkat çekmektedir. B TÜRÜLÜSÜ: A tümülüsü ile aynı yerde, 122 ada, 510 parselde, bu tümülüsün yaklaşık 170 metre kuzeybatısında, aynı doğal ve uzun yükseltinin zirvesinde 2863 sayılı yasa kapsamında korunması gerekli taşınmaz kültür varlıklarından olduğu değerlendirilen yaklaşık 30 metre çapında bir tümülüstür. Bu tümülüs A tümülüsüne göre daha görkemli durmaktadır. Tümülüsün üzerinde geçmiş dönemlerde yapıldığı sanılan 3 adet kaçak kazı çukuru vardır. Çukurlar, tepe noktasında çok yayvanlaşmış 3x3x2 metre ebatlarında, güney kısmında 7 metre uzunlukta 1 metre genişlik ve derinlikte, kuzeybatı kısmında ise bir miktar tehlike arz eden 6 metre uzunlukta, 2 metre genişlik ve derinlikte. C TÜRÜLÜSÜ: A ve B tümülüsü ile aynı yerde, 122 ada, 510 parselde, B tümülüsün yaklaşık 150 metre kuzeybatısında, aynı tepenin eteklerinde 2863 sayılı yasa kapsamında korunması gerekli taşınmaz kültür varlıklarından olduğu değerlendirilen yaklaşık 20 metre çapında, yayvanlaşmış bir tümülüstür. Tepesinde kapanmaya yüz tutmuş 2 metre uzunlukta, 1,5 metre genişlikte, 1 metre derinlikte tehlike arz etmeyen bir kaçak kazı çukuru vardır. Yüzeyi yabani bitkiler ile kaplanmıştır. D TÜRÜLÜSÜ: A,B ve C tümülüslerinin yaklaşık 700 metre batısında, tarım alanları arasında, tapuda Yozgat İli, Çayıralan İlçesi, Curali Köyü (Yeşilyurt mah) 152 ada, 13 ve 40 parsellerde kayıtlı, ham toprak ve orman vasıflı arazilerde kalan 2863 sayılı yasa kapsamında korunması gerekli taşınmaz kültür varlıklarından olduğu değerlendirilen yaklaşık 25 metre çapında bir tümülüstür. Tepesinde kapanmaya yüz tutmuş, tehlike arz etmeyen bir kaçak kazı çukuru vardır.</p>				
ŞİMDİKİ TEHLİKELER: Kaçak Kazılar				
ŞİMDİKİ DURUM: Tepelik				
SİT POTANSİYELİ: 1. Derece Arkeolojik Sit.			KORUMA DERECESİ: 1. Derece Arkeolojik Sit.	
ŞİMDİKİ KORUMA: Korumasız.			HAZIRLAYANLAR: Ark. Ömer YILMAZ	
ÖNERİLEN KORUMA: 1/25000 ölçekli harita üzerinde işaretli olduğu şekliyle Esentepe Mah. A,B,C, Tümülüsleri 122 ada, 510 parselde ve Yeşilyurt Mah. D Tümülüsü 152 ada, 13 ve 40 Parsellerde 1. Derece Arkeolojik Sit Alanı Olarak Tescilli ve Kolluk Kuvvetlerince Korunması			Ark. Necip BECENE San. Tar. Abdurrahim MUTAŞ	
YAYIN Dizisi: Kayseri Kültür Varlıklarının Koruma Bölge Kurulunun 05.05.2017. Gün ve 2653. Sayılı karar ekidir.			KONTROL EDEN: Hasan K. ŞENYURT Müze Müdürü 15.12/2016	
GÖZLEMLER:			S.V.T. K.Y.K. KARARLARI No: 5/5/2017	
			REVİZYON: S.K.V.T.V.K.B.K. ONAYI: .../.../20...	

YOZGAT, ÇAYIRALAN İLÇESİ, CURALI KÖYÜ TÜLÜCEHÖYÜĞÜ TÜRÜLÜSLERİ

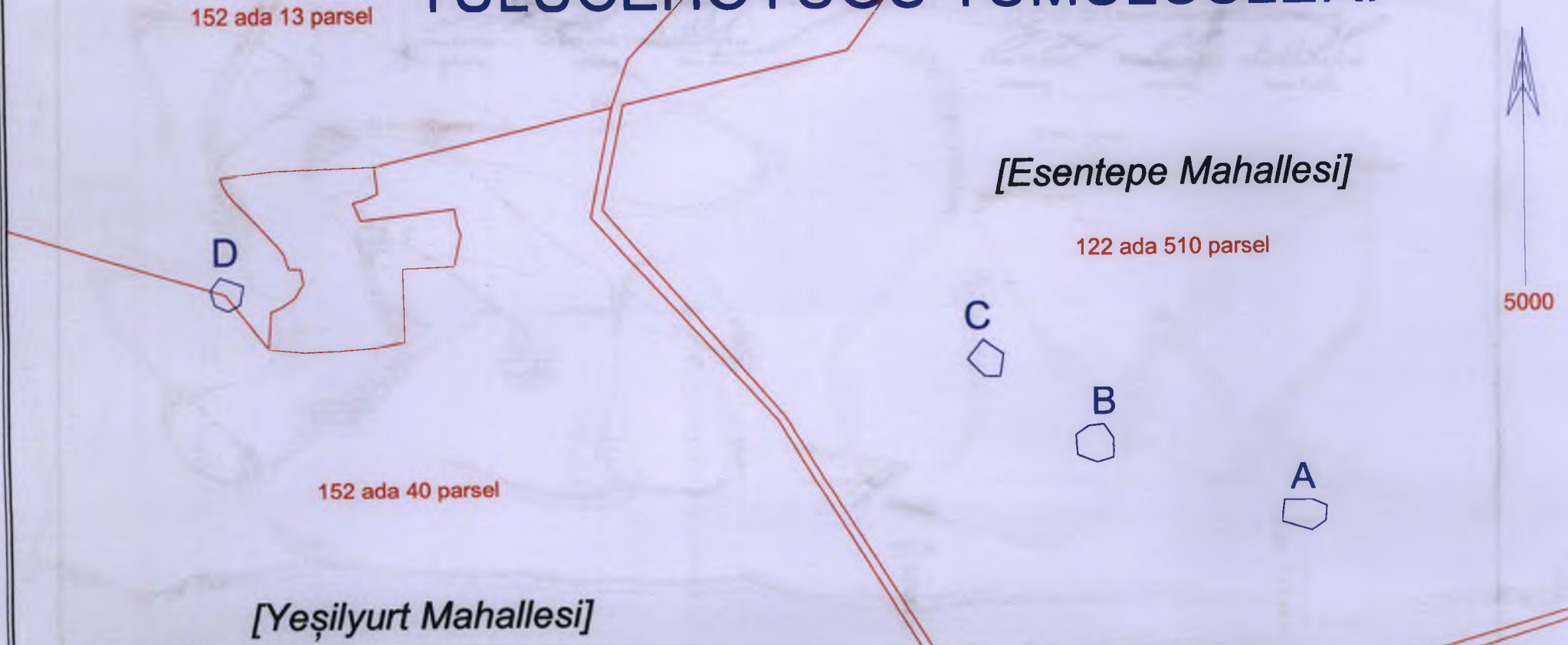

YOZGAT, ÇAYIRALAN İLÇESİ, CURALI KÖYÜ, YEŞİLYURT MAHALLESİ

TÜLÜCEHÖYÜĞÜ TÜMÜLÜSLERİ (D)



TÜLÜCEHÖYÜĞÜ TÜMÜLÜSLERİNE (D) AİT KOORDİNATLAR
ED50 6 DERECELİK ED50 3 DERECELİK

Nokta No	Y	X	Y2	X2
D1	728015.60	4349532.50	469170.02	4348002.99
D2	728018.40	4349548.60	469173.35	4348018.98
D3	727997.90	4349556.00	469153.11	4348027.06
D4	727989.80	4349545.00	469144.65	4348016.33
D5	727993.60	4349531.90	469148.02	4348003.12
D6	728005.40	4349526.80	469159.64	4347997.63

I. DERECE ARKEOLOJİK SİT ALANI

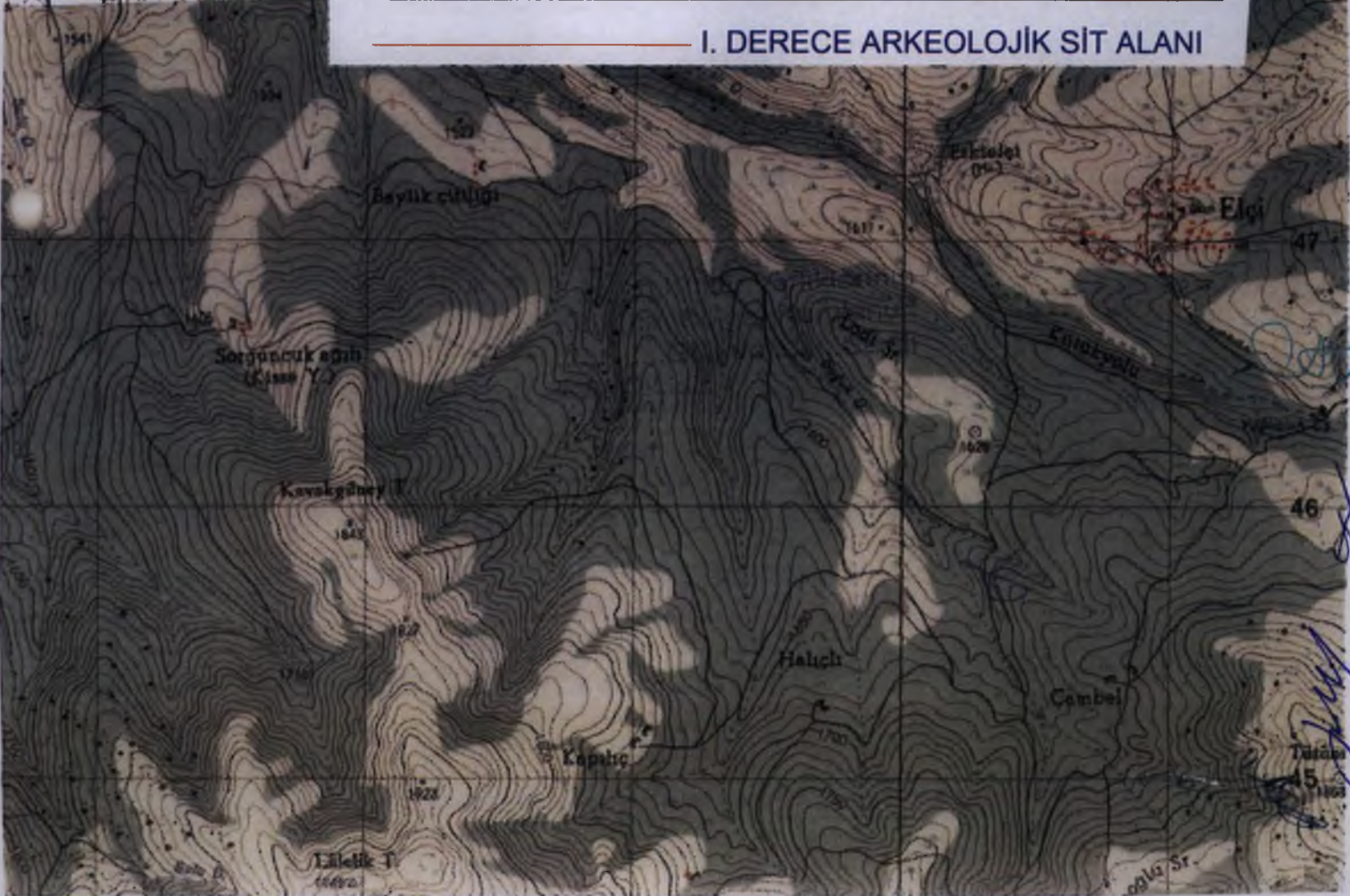

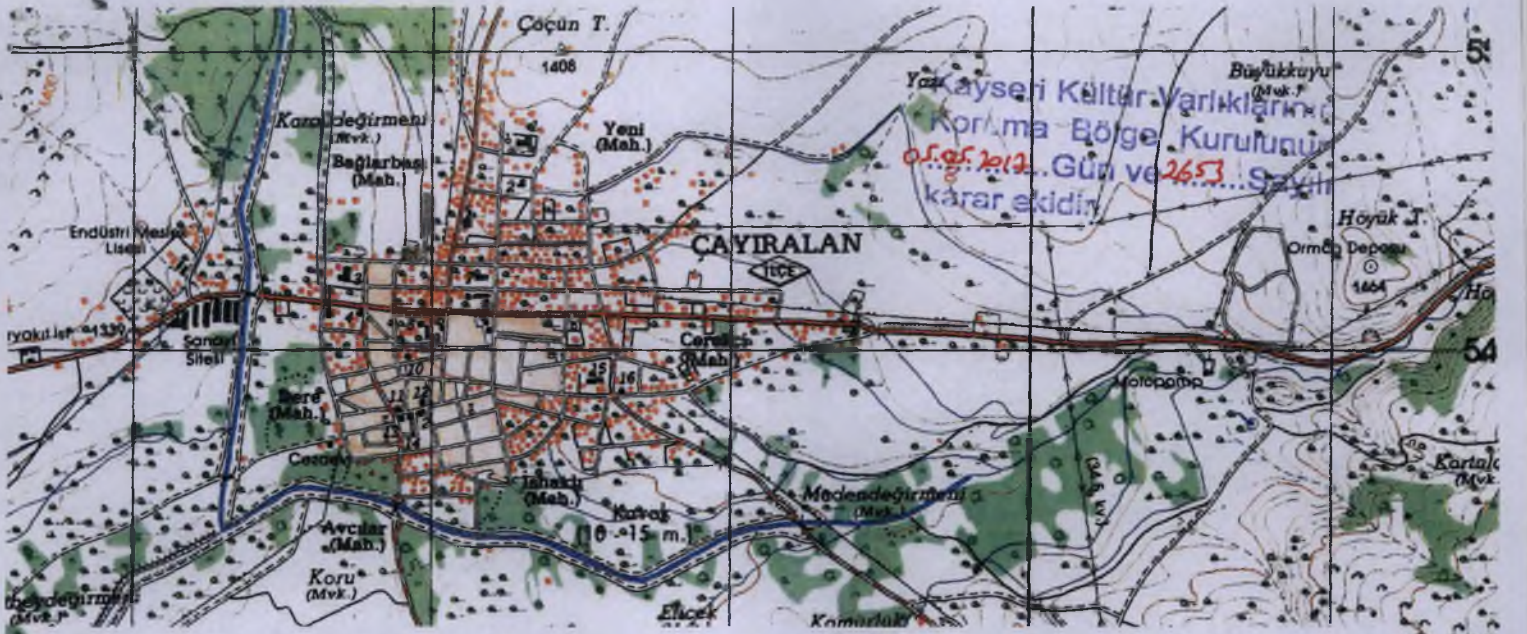

**YOZGAT, ÇAYIRALAN İLÇESİ, CURALI KÖYÜ, ESENTEPE MAHALLESİ
TÜLÜCEHÖYÜĞÜ TÜRÜMLÜSLERİ (A, B, C)**

TÜLÜCEHÖYÜĞÜ TÜRÜMLÜSLERİNE (A, B, C) AİT KOORDİNATLAR

Nokta No	ED50 6 DERECELİK		ED50 3 DERECELİK	
	Y	X	Y2	X2
A1	728956.30	4349347.40	470103.85	4347786.86
A2	728955.20	4349334.10	470102.31	4347773.61
A3	728943.00	4349325.50	470089.84	4347765.42
A4	728917.10	4349333.70	470064.23	4347774.47
A5	728919.50	4349353.30	470067.28	4347793.98
A6	728943.70	4349353.10	470091.45	4347792.98
B1	728771.30	4349392.60	469920.50	4347838.16
B2	728757.10	4349388.50	469906.17	4347834.53
B3	728740.00	4349395.00	469889.30	4347841.59
B4	728739.00	4349412.30	469888.87	4347858.91
B5	728750.20	4349419.80	469900.31	4347866.03
B6	728763.20	4349421.10	469913.35	4347866.90
B7	728771.60	4349408.80	469921.33	4347854.33
C1	728673.90	4349463.20	469825.51	4347911.93
C2	728660.70	4349463.30	469812.32	4347912.47
C3	728645.90	4349478.40	469798.04	4347928.05
C4	728659.30	4349495.10	469811.98	4347944.29
C5	728676.90	4349482.70	469829.15	4347931.31

I. DERECE ARKEOLOJİK SİT ALANI

