

T.C.
KÜLTÜR VE TURİZM BAKANLIĞI
Kayseri Kültür Varlıklarını Koruma Bölge Kurulu

KARAR

Toplantı no ve tarih : 173- 25.05.2017
Karar no ve tarih : 2675 -25.05.2017

Toplantı Yeri
KAYSERİ

Yozgat İli, Merkez, Yeşilova (Karga) Köyünde bulunan, bir kısmı kadastro harici taşlık alanda, bir kısmı özel mülkiyete ait 2472 parselde yeralan Büyüksapderesi Yerleşiminin 1.derece arkeolojik sit alanı olarak, Yeşilova (Karga) Köyünde bulunan ve mera olarak kayıtlı 2482 parselde yeralan Yeşilova (Karga) Köyü Tümülsününün 2. Derece arkeolojik sit alanı olarak tescili istemine ilişkin Yozgat İl Kültür ve Turizm Müdürlüğününün 14.04.2017 gün ve 789 sayılı yazısı, konuya ilişkin Kayseri Çevre ve Şehircilik İl Müdürlüğününün 05.05.2017 gün ve 3812 sayılı yazısı, D.S.İ. 12. Bölge Müdürlüğününün 16.05.2017 gün ve 332210 sayılı yazısı, Yozgat Müze Müdürlüğününün 18.05.2017 gün ve 687 sayılı yazısı, 23.05.2017 gün ve 2225 sayılı raportör raporu okundu; dosyasındaki bilgi ve belgeler incelendi, yapılan görüşme sonunda;

Yozgat İli, Merkez, Yeşilova (Karga) Köyünde bulunan, bir kısmı kadastro harici taşlık alanda, bir kısmı özel mülkiyete ait 2472 parselde yeralan “Büyüksapderesi Yerleşimi”nin kararımız eki 1/2000 ölçekli kadastral haritada gösterildiği ve 1/25000 ölçekli haritada koordinatlandırıldığı şekli ile 1. Derece arkeolojik sit alanı olarak tescil edilmesinin uygun olduğuna; 2472 parsellerin tapu kütüğü beyanlar hanesine **“bir kısmı I. derece arkeolojik sit alanıdır”** şerhinin ilgililerince 13.03.2012 tarih ve 28232 sayılı Resmi Gazetede yayımlanarak yürürlüğe giren “Korunması Gerekli Taşınmaz Kültür Varlıklarının ve Sitlerin Tespit ve Tescili Hakkında Yönetmelik” gereği verilmesine; bu alanlarda koruma amaçlı imar planı hazırlanana kadar Koruma Yüksek Kurulu’nun 05.11.1999 tarih ve 658 sayılı ilke kararının 1. Maddesinde belirtilen I. Derece arkeolojik sitlere ilişkin Koruma ve Kullanma Koşullarının geçerli olduğuna;

Yozgat İli, Merkez, Yeşilova (Karga) Köyünde bulunan ve mera olarak kayıtlı 2482 parselde yeralan “Yeşilova (Karga) Köyü Tümülsü”nün kararımız eki 1/5000 ölçekli kadastral haritada gösterildiği ve 1/25000 ölçekli haritada koordinatlandırıldığı şekli ile 2. Derece arkeolojik sit alanı olarak tescil edilmesinin uygun olduğuna; 2482 parsellerin tapu kütüğü beyanlar hanesine **“bir kısmı 2. derece arkeolojik sit alanıdır”** şerhinin ilgililerince 13.03.2012 tarih ve 28232 sayılı Resmi Gazetede yayımlanarak yürürlüğe giren “Korunması Gerekli Taşınmaz Kültür Varlıklarının ve Sitlerin Tespit ve Tescili Hakkında Yönetmelik” gereği verilmesine; bu alanlarda koruma amaçlı imar planı hazırlanana kadar Koruma Yüksek Kurulu’nun 05.11.1999 tarih ve 658 sayılı ilke kararının 2. Maddesinde belirtilen 2. Derece arkeolojik sitlere ilişkin Koruma ve Kullanma Koşullarının geçerli olduğuna; ayrıca söz konusu 2482 parselin sit alanı dışında kalan kısımlarında mera vasfının devam etmesinde 2863 sayılı yasa kapsamında bir sakınca olmadığına; Büyüksapderesi Yerleşiminin bulunduğu Kaya -1 (B) Alanından malzeme alımı yapılmasının uygun olmadığına; Yeşilova (Karga) Köyü Tümülsününün bulunduğu Kaya -1 (B) alanından tümülsün sit sınırı dışından olmak koşuluyla malzeme alımı yapılabileceğine karar verildi.

ASLI GİBİDİR

AVRUPA KONSEYİ	DOĞAL VE KÜLTÜREL VARLIKLARI KORUMA ENVANTERİ	D.K.V.K.E	SİT	ENVANTER NO: 72
TÜRKİYE	KÜLTÜR VARLIKLARI VE MÜZELER GENEL MÜDÜRLÜĞÜ			HARİTA NO:
İLİ: YOZGAT	İLÇESİ: MERKEZ İLÇE	MAHALLE / KÖY: YEŞİLOVA KÖYÜ	PAFTA:	
	VEYA MEVKİLİ:	KADASTRO:	PAFTA:	ADA: 0 PARSEL: 2472 Parsel Ve Kadastro Harici
ADI: BÜYÜKSAP DERE YERLEŞİMİ				
GENEL TANIM: Yozgat İli, Merkez İlçesi, Yeşilova sınırları içinde yer almaktadır. Taşınmaz Yeşilova Köyüne yaklaşık 1.5 km uzaklıkta, köyün güneybatısında, Tekkeyencesi Köyüne yaklaşık 2.2 km mesafede köyün güneydoğusundadır. Taşınmaz Yenice Deresi kenarında, Büyük Sap Dere ile birleştiği yerde yer almaktadır. Yerleşim üzerinde yanmış kerpiç parçaları, değişik formda ve renkte kaba hamurlu sırlı bütünlük arz etmeyen seramik örneklerine rastlanmıştır.				
ŞİMDİKİ TEHLİKELER: Kaçak kazılar.				
ŞİMDİKİ DURUM: Korumasız				
SİT POTANSİYELİ: 1. Derece Arkeolojik Sit.			KORUMA DERECESİ: 1. Derece Arkeolojik Sit.	
ŞİMDİKİ KORUMA: Korumasız			HAZIRLAYANLAR: Serpil ÖLMEZ Arkeolog Ömer YILMAZ Arkeolog Necip BECENE Arkeolog	
SİT POTANSİYELİ: 1. Derece Arkeolojik Sit.			KONTROL EDEN: Hasan K.ŞENYURT Müze Müdürü 05.04.2017	
YAYIN DİZİSİ:			K.K.V.K.B.K. KARARLARI No:/20...	
GÖZLEMLER: Kayseri Kültür Varlıklarının Koruma Bölge Kurulunun 25.05.2017 Gün ve 2635 Sayılı karar ekidir.			REVİZYON:	

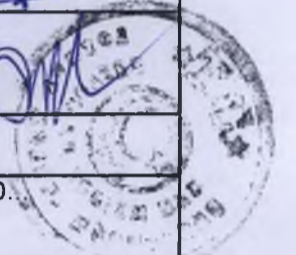

Handwritten signature in blue ink.

Toprak yolu

Sallık (Mvk.)

YOZGAT İLİ, MERKEZ, YEŞİLOVA (KARGA) KÖYÜ BÜYÜKSAP DERE YERLEŞİMİ

I. DERECE ARKEOLOJİK SİT ALANI

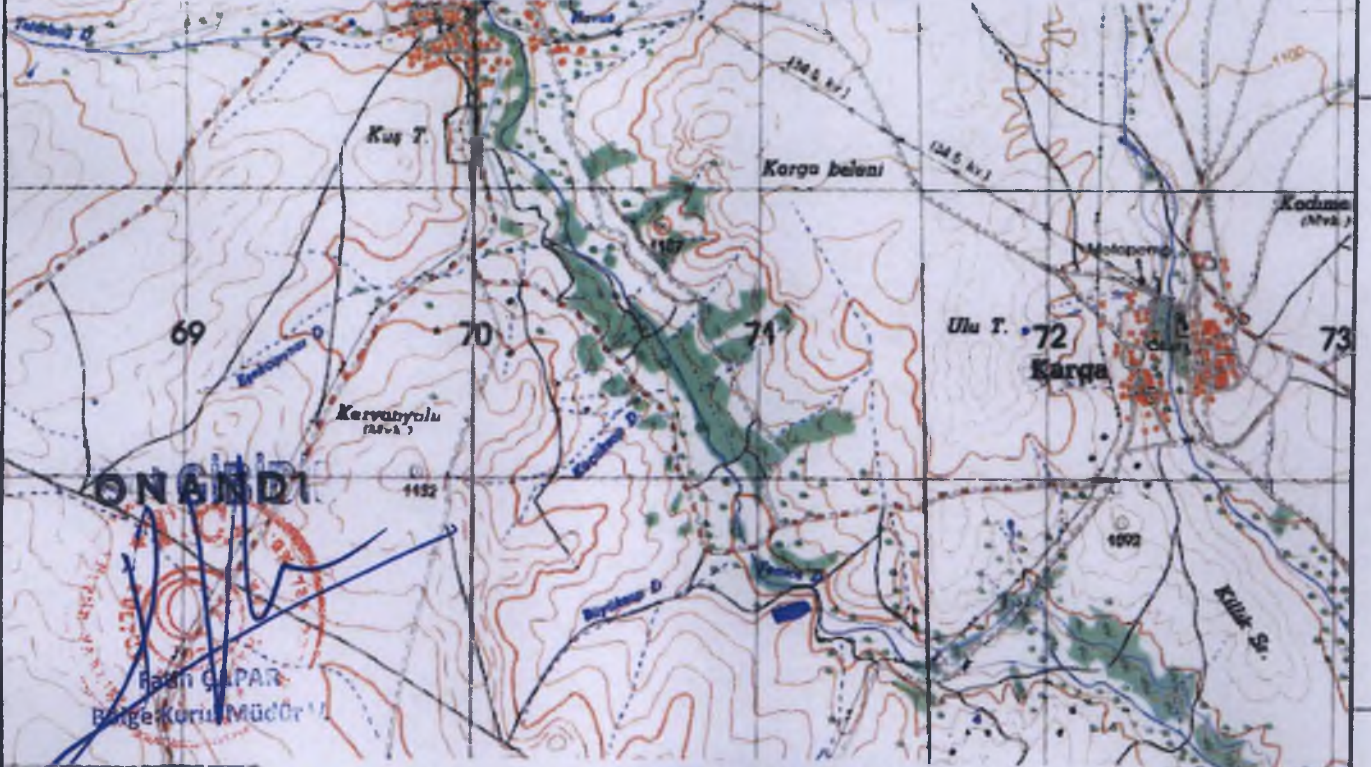

ED50 KOORDİNATLAR

UTM 6 DERECELİK

UTM 3 DERECELİK

Yukarı No	UTM Universal Y	Trans	ED50 European Datum K	UTM Universal Y2	Trans X2
1	671854 00		4301546 00	413040 85	4301808 78
2	671129 00		4301808 00	413718 85	4301808 20
3	671182 00		4301578 00	413748 87	4301815 18
4	671177 00		4301670 00	413784 80	4301808 88
5	671180 00		4301548 00	413788 88	4301884 57
6	671148 00		4301824 00	413734 07	4301881 81
7	671108 00		4301516 00	413883 82	4301884 88
8	671071 00		4301507 00	413888 84	4301847 23

Kızılköy (Mvk.)

İğdeli T.
1456
Kayseri Kültür Varlıklarını
Koruma Bölge Kurulunun
15.05.2007 Gün ve 2875 Sayılı
Kararı Esastir.

ASA

Camurluk (Mvk.)

Handwritten signatures and initials in blue ink.

YOZGAT İLİ, MERKEZ, YEŞİLOVA (KARGA) KÖYÜ
BÜYÜKSAP DERE YERLEŞİMİ



————— I. DERECE ARKEOLOJİK SİT ALANI

————— KADASTRO PARSELLERİ

Arkeolojik Kùltür Varlıklarını
Koruma Bölge Kurulunun
25.05.2017 Gün ve 2675 Sayılı
Kararı ekidir.

Handwritten signature and initials