

T.C.
KÜLTÜR VE TURİZM BAKANLIĞI
Kayseri Kültür Varlıklarını Koruma Bölge Kurulu

KARAR

Toplantı No. ve Tarihi : 178 - 25.07.2017
Karar No. ve Tarihi : 2741 –25.07.2017

Toplantı Yeri
KAYSERİ

Kayseri İli, Melikgazi İlçesi, Gesi - Subaşı Mahallesi, sit dışında bulunan, kadastro boşluğunda yer alan, Subaşı Köprüsü'nün taşınmaz kültür varlığı olarak tescil işlemlerine yönelik Melikgazi Belediyesi, Kentsel Tasarım Müdürlüğü'nün 07.11.2016 gün 1266 sayılı;15.12.2016 tarih,1429 sayılı yazısı, kurum görüşlerini içeren Kayseri Valiliği, İl Kültür ve Turizm Müdürlüğü'nün 16.05.2017 tarih, 1465 sayılı;Melikgazi Belediyesi, Kentsel Tasarım Müdürlüğü'nün 17.05.2017, 2738241 sayılı; Karayolları Genel Müdürlüğü'nün 05.06.2017 tarih, 173170 sayılı; Büyükşehir Belediye Başkanlığı, İmar ve Şehircilik Daire Başkanlığı'nın 06.06.2017 tarih, 877 sayılı; Büyükşehir Belediye Başkanlığı, Kültür Varlıkları Daire Başkanlığı'nın 15.06.2017 tarih, 9319 sayılı yazısı; Kayseri Kültür Varlıklarını Koruma Bölge Kurulu Müdürlüğü raportörlerinin 21.07.2017 gün ve 3181 sayılı raporu okundu, raportörün açıklamaları dinlendi, dosyasındaki bilgi ve belgeler incelendi, yapılan görüşme sonucunda;

Kayseri İli, Melikgazi İlçesi, Gesi - Subaşı Mahallesi, sit dışında bulunan, kadastro boşluğunda yer alan, Subaşı Köprüsü'nün; 2863 sayılı Yasa kapsamına girmesi ve 03.03.2012 tarih ve 28232 sayılı resmi gazete'de yayımlanarak yürürlüğe giren korunması gerekli taşınmaz kültür varlıklarının ve sitelerin tespit ve tescili hakkında yönetmeliğin 4. maddesinde belirtilen kıstasları taşıması nedeniyle korunması gerekli taşınmaz kültür varlığı olarak tescil edilmesine, 05.11.1999 gün ve 660 sayılı ilke kararının “Yapı Grupları” başlıklı bölümünde tanımlanan “Toplumun maddi tarihini oluşturan kültür verileri içinde tarihsel, simgesel, anı ve estetik nitelikleriyle korunması zorunlu yapılardır.” kapsamında değerlendirilerek yapı grubunun “I.Grup” olarak belirlenmesine, kararımız eki tescil fişlerinin uygun olduğuna karar verildi.

ASLI GİBİDİR

AVRUPA KONSEYİ	DOĞAL VE KÜLTÜREL VARLIKLARI KORUMA ENVANTERİ	D.K.V.K.E	ENVANTER NO	1337
TÜRKİYE	KÜLTÜR VARLIKLARI VE MÜZELER GENEL MÜDÜRLÜĞÜ	ANIT	HARİTA NO	
İLİ: KAYSERİ	İLÇESİ: MELİKGAZİ	MAHALLE / KÖY: GESİ-TURAN-SUBAŞI MAHALLESİ, VEYA MEVKİİ:	KORUMA DERECESESİ:	ANITSAL X1 2 3 ÇEVRESEL 1 2 3 Çevreye Aykırı
SOKAK :	KADASTRO	PAFTA: ADA : PARSEL:		
ADI: SUBAŞI KÖPRÜSÜ	YAPTIRAN:	YAPAN:	MİMARİ ÇAĞI(ÜSLUP):	
	YAPIM TARİHİ:	KİTABE:	VAKFIYE:	

GENEL TANIM:

Köprü kesme taştan tek gözlü olarak inşa edilmiştir.Doğu -batı doğrultusunda uzanan Subaşı Köprüsünün uzunluğu yaklaşık 20 m , genişliği ise 5 metre kadardır.

KORUMA DURUMU	A İYİ	TAŞIYICI YAPI	A DIŞ YAPI	A ÜST YAPI	A İÇ YAPI	A SÜSLEME	A RUTUBET	A YOK
	Bx ORTA		Bx	Bx	Bx	Bx ELEMANLARI	B	Bx İZİ VAR
	C FENA		C	C	C	C	C	C ÖNEMLİ

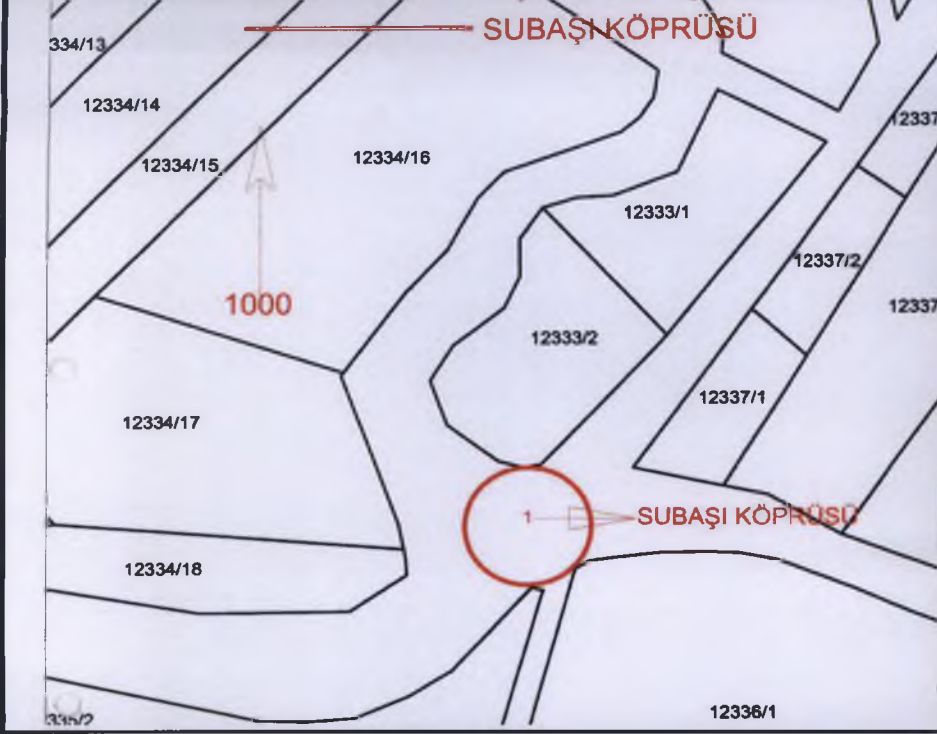

GÖZLEMLER: Yapı günümüzde kısmen sağlam durumda olup önerilen onarım projeleri ile özgün haline kavuşturulacaktır.

BUGÜNKİ SAHİBİ	BAKIMINDAN SORUMLU OLMASI GEREKEN KURULUŞ:
----------------	--

YAPILAN ONARIMLAR:

AYRINTILI TANIM:

Gesi-Turan / Subaşı Mahallesinde kesme taş ve blok taş malzeme ile tek gözü, bulunan betonarme eklentiyle genişletilmiş olduğu anlaşılan köprünün Kemerinde kilit taşı olduğu görülmektedir. Payanda duvarlarında su kemerinde ve ayaklarında toprak birikintisi ve küçük bitki toplulukları oluşmuştur. Köprünün menba ve mansap taraflarında yatak dolu durumdadır. Köprünün üstünden asfalt yol geçmektedir.

TEKNİK BİLGİLER	SU	ELEKTRİK	ISITMA	Kanalizasyon
				x

ORJİNAL KULLANIMI:
KÖPRÜ

BUGÜNKİ KULLANIMI:
KÖPRÜ

ÖNERİLEN KULLANIMI:
KÖPRÜ

HAZIRLAYANLAR:
Zeliha ÖZBEK
Hilal ÇELİK
24.07.2017
Sanat Tarihçisi
Mimar

YAYIN DİZİNİ:	EKLER	KONTROL EDEN: Fatih ÇAPAR
	RAPOR	Bölge Kurul Müdür V. 24.07.2017
	FOTOĞRAF	K.K.V.K.B.K. ONAYI
	RÖLÖVE PROJESİ	NO.:
	RESTORASYON PROJESİ	.../07/2017
	HARİTA (Kadastral)	
	KROKİ	
	KİTABE	REVİZYON: .../.../2017
	VAKFIYE	K.K.V.K.B.K. KARARLARI
	İMAR PLANI	



BB. [Handwritten signatures and initials]

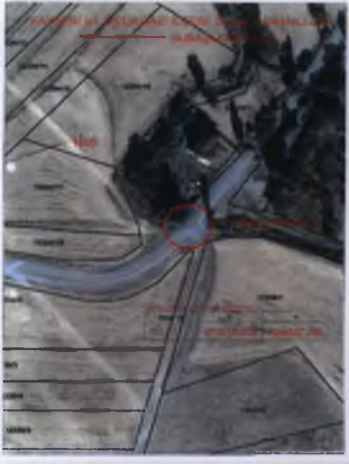

[Handwritten signature]