

T.C.
KÜLTÜR VE TURİZM BAKANLIĞI
Kayseri Kültür Varlıklarını Koruma Bölge Kurulu

KARAR

Toplantı no ve tarih : 181- 22.08.2017
Karar no ve tarih : 2792 -22.08.2017

Toplantı Yeri
KAYSERİ

Yozgat İli, Merkez, Çalılı Köyü, 101 ada, 30 parselin bir kısmında bulunan Çalılı Doğancı Sırtı Tümülüsünün 1.derece arkeolojik sit alanı olarak tescilinin değerlendirilmesi istemine ilişkin Yozgat Müze Müdürlüğünün 08.09.2016 gün ve 1267 sayılı yazısı, Kayseri Çevre ve Şehircilik İl Müdürlüğünün 03.01.2017 gün ve 9293956 sayılı yazısı, Yozgat Orman İşletme Müdürlüğünün 06.01.2017 gün ve 57754 sayılı yazısı, Yozgat Müze Müdürlüğünün 09.01.2017 gün ve 49 sayılı yazısı, Yozgat İl Gıda, Tarım ve Hayvancılık Müdürlüğünün 17.01.2017 gün ve 119050 sayılı yazısı, Yozgat Defterdarlığı Milli Emlak Müdürlüğünün 20.01.2017 gün ve 405 sayılı yazısı, Enerji ve Tabii Kaynaklar Bakanlığı Maden İşleri Genel Müdürlüğünün 02.02.2017 gün ve 404223 sayılı yazısı, Yozgat İl Özel İdaresinin 23.02.2017 gün ve 1961 sayılı yazısı, 10.07.2017 gün ve 2932 sayılı raportör raporu okundu; dosyasındaki bilgi ve belgeler incelendi, yapılan görüşme sonunda;

Yozgat İli, Merkez, Çalılı Köyü, Hazine adına kayıtlı 101 ada, 30 parselin bir kısmında bulunan “Çalılı Doğancı Sırtı Tümülüsünün”; kararımız eki 1/25000 ölçekli haritada koordinatlandırıldığı, 1/2000 ölçekli kadastral haritada gösterildiği şekli ile I. Derece arkeolojik sit alanı olarak tescil edilmesinin uygun olduğuna; 101 ada, 30 parselin tapu kütüğü beyanlar hanesine “*bir kısmı I. derece arkeolojik sit alanıdır*” şerhinin ilgililerince 13.03.2012 tarih ve 28232 sayılı Resmi Gazetede yayımlanarak yürürlüğe giren “Korunması Gerekli Taşınmaz Kültür Varlıklarının ve Sitlerin Tespit ve Tescili Hakkında Yönetmelik” gereği verilmesine; bu alanlarda koruma amaçlı imar planı hazırlanana kadar Koruma Yüksek Kurulu’nun 05.11.1999 tarih ve 658 sayılı ilke kararının 1. Maddesinde belirtilen I. Derece arkeolojik sitlere ilişkin Koruma ve Kullanma Koşullarının geçerli olduğuna; “Çalılı Doğancı Sırtı Tümülüsü” üzerinde bulunan can ve mal güvenliği açısından tehlike arz eden kaçak kazıya ilişkin yasal işlem başlatılmasına, adli makamlarca uygun görülmesi durumunda ivedilikle kaçak kazı çukurunun yerel yönetimlerce müze müdürlüğünün denetiminde kapatılmasına; tümülüste daha fazla kaçak kazı ve tahribat yapılmaması için gerekli güvenlik önlemlerinin ilgili Kaymakamlıkça alınması ve söz konusu taşınmazın belli aralıklarla kolluk kuvvetlerince kontrol edilmesinin sağlanmasına, uygulama sonrasına ilişkin bilgi belgelerin Kurul Müdürlüğüne iletilmesine karar verildi.

ASLI GİBİDİR

AVRUPA KONSEYİ	DOĞAL VE KÜLTÜREL VARLIKLARI KORUMA ENVANTERİ	D.K.V.K.E	SİT	ENVANTER NO: 75
TÜRKİYE	KÜLTÜR VARLIKLARI VE MÜZELER GENEL MÜDÜRLÜĞÜ			HARİTA NO:
İLİ: YOZGAT	İLÇESİ: MERKEZ	MAHALLE / KÖY veya MEVKİİ: Çalılı Köyü		
KADASTRO PAFTA: ADA: 101 PARSELLER: 30				
ADI: Çalılı Doğancı Sırtı Tümülüsü				
GENEL TANIM: Tümülüs Yozgat İli, Merkez İlçesi, Çalılı Köyü sınırları içerisinde kalmaktadır. Tümülüs Çalılı Köyünün 1650 metre güneyinde, Gökçekışla Köyünün ise 1900 metre güneydoğusunda kalmaktadır. Tarım arazileri arasında yer alan tümülüsün güneybatı etek kısmında can ve mal güvenliği açısından tehlike arz eden yaklaşık 1,5 metre genişliğinde 2 metre derinliğinde bir kaçak kazı çukuru yer almakta olup, iç kısma doğru tünel şeklinde devam etmektedir. Tümülüsün tepe noktasında ise can ve mal güvenliği açısından tehlike arz etmeyen 5x5 metre ölçülerinde 2 metre derinliğinde huni şeklinde daralan bir kaçak kazı çukuru ve beton nirengi direği yer almaktadır.				
ŞİMDİKİ TEHLİKELER: Kaçak kazılar sonucu tahribat.				
ŞİMDİKİ DURUM: Tarım Arazileri Arasında				
SİT POTANSİYELİ: I Derece Arkeolojik Sit.			KORUMA DERECEŚİ: I. Derece Arkeolojik Sit.	
ŞİMDİKİ KORUMA: Korumasız.			HAZIRLAYANLAR: Necip BECENE Arkeolog Serpil ÖLMEZ Arkeolog	
ÖNERİLEN KORUMA: 1/5000 ölçekli Haritada işaretli olduğu şekliyle 101 ada, 30 nolu parselin I.Derece Arkeolojik Sit Alanı Olarak Tescili ve Kolluk Kuvvetlerince Korunması			KONTROL EDEN: Hasan Kerim ŞENYURT Müze Müdürü 07.09.2016	
YAYIN DİZİSİ:			K.K.V.K.B.K. KARARLARI No: .../.../20...	
GÖZLEMLER: 22.08.2017 Gün ve 2732 Sayılı			REVİZYON: K.K.V.K.B.K. ONAYI: .../.../20...	

YOZGAT İLİ, MERKEZ İLÇESİ, ÇALILI KÖYÜ
ÇALILI DOĞANCI SIRTİ TÜMÜLÜSÜ

İLİ / İLÇESİ: Yozgat / Merkez
MAH. / KÖYÜ: Çalılı Köyü
MEVKİİ: Kıydersi
ADA: 101
PARSEL: 30



YOZGAT İLİ, MERKEZ İLÇESİ, ÇALILI KÖYÜ
ÇALILI DOĞANCI SIRTİ TÜMÜLÜSÜ

101 Ada 30 Parsel
●●●●●● I. Derece Arkeolojik Sit Alanı (öneri)

Necip BECENE
Arkeolog

Serpil ÖLMEZ
Arkeolog

KADASTRO PARSELLERİ

I DERECE ARKEOLOJİK SİT ALANI SINIRI



YOZGAT İLİ, MERKEZ, ÇALILI KÖYÜ
ÇALILI DOĞANCI SIRTI TÜMÜLÜSÜ

ED50 (EUROPEAN DATUM 1950) KOORDİNATLAR

UTM 6 DERECELİK

UTM 3 DERECELİK

Nokta No	Y	X	Y2	X2
1	663464.10	4392129.20	406073.50	4392723.41
2	663479.80	4392124.50	406089.03	4392718.19
3	663491.10	4392116.50	406100.06	4392709.82
4	663492.30	4392101.60	406100.76	4392694.88
5	663486.20	4392088.90	406094.24	4392682.39
6	663470.80	4392080.70	406078.57	4392674.71
7	663455.30	4392085.40	406063.24	4392679.92
8	663444.30	4392096.00	406052.59	4392690.89
9	663443.10	4392108.80	406051.82	4392703.72
10	663451.40	4392121.10	406060.53	4392715.74

I DERECE ARKEOLOJİK SİT ALANI

Arkebeli (Mvk.)
Koruma Bölgesi Kurulmuş
22.03.2017 Ç. ve T. Bakanlığı
Kafar ekidir.

Büyük İncirli

YOZGAT İLİ, MERKEZ, ÇALILI KÖYÜ ÇALILI DOĞANCI SIRTI TÜMÜLÜSÜ

İL / İLÇESİ : Yozgat / Merkez
MAH / KÖYÜ : Çalılı Köyü
MEVKİL : Kışderesi
ADA : 101
PARSEL : 30

Handwritten signature

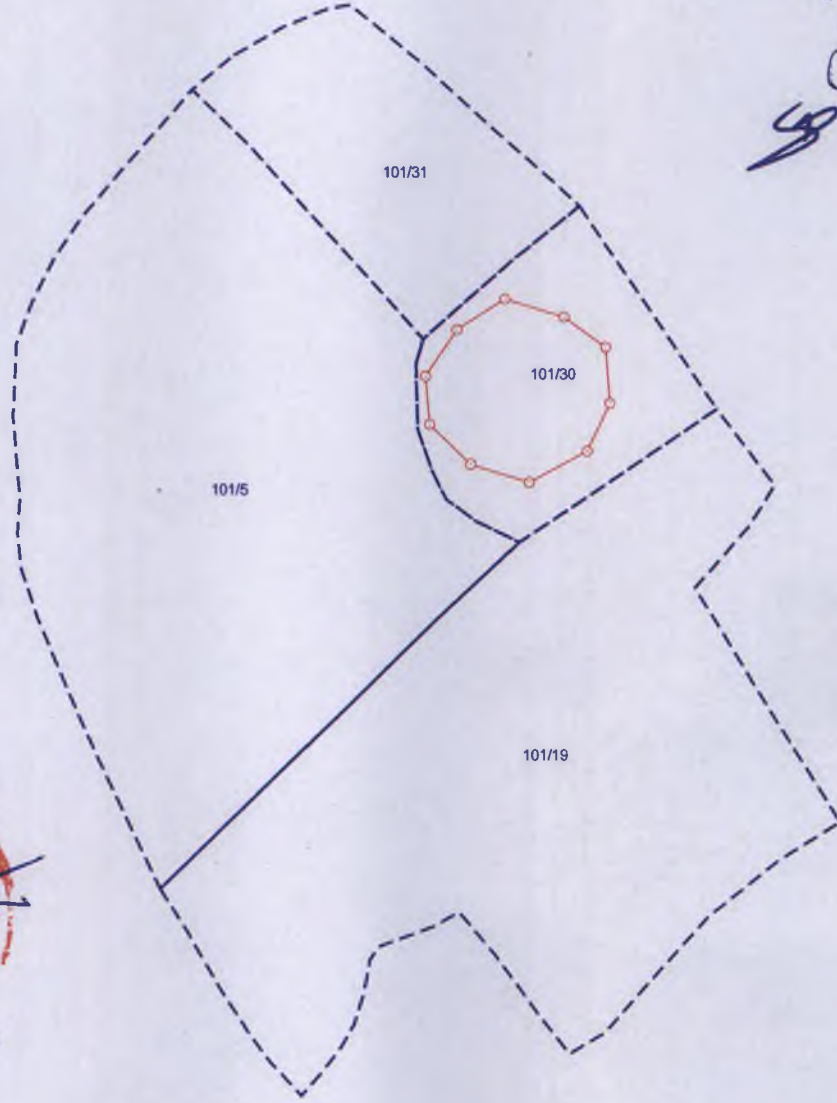

ONANDI



----- KADASTRO PARSELLERİ

----- I. DERECE ARKEOLOJİK SİT ALANI SINIRI

Kayseri Kültür Varlıklarını
Koruma Bölge Kurulunun
22.08.2017 Gün ve 2782 Sayılı
Kararıyla