

T.C.
KÜLTÜR VE TURİZM BAKANLIĞI
Kayseri Kültür Varlıklarını Koruma Bölge Kurulu

KARAR

Toplantı no ve tarih : 185 - 29.09.2017

Karar no ve tarih : 2854 - 29.09.2017

Toplantı Yeri

KAYSERİ

Kayseri ili, Yeşilhisar ilçesi, Araplı Mahallesi, Seylik mevkiinde kültür varlığı bulmak amacıyla, izinsiz olarak kazı ve sondaj yapmak suçundan sanıklar hakkında Yeşilhisar Asliye Ceza Mahkemesinde yapılan açık duruşmada verilen ara karar gereğince iddianameye konu kaçak kazı yapıldığı yerin sit alanı olup olmadığı, sanıkların kazı yapmak için izin alıp alınmadığının araştırılarak Yeşilhisar Asliye Ceza Mahkemesine bu hususta bilgi verilmesi istemine ilişkin 21.06.2017 gün ve 2017/101 sayılı yazısı gereği Kurul Müdürlüğü uzmanlarınca yapılan incelemelerde; Kayseri ili, Yeşilhisar ilçesi, Araplı Mahallesi, Seylik mevkiinde, özel mülkiyete ait tapunun 379-382-383-384-385-386-387-388-389-390-392-393-526-527-528-529 parselleri ile kadastro harici alanda tespit edilen "Kaya Yerleşimi ve Nekropol Alanı"na yönelik I. derece Arkeolojik Sit Alanı olarak önerilen alanın kurulumuzda değerlendirilmesi istemine ilişkin; Koruma Bölge Kurulu Müdürlüğü uzmanlarının 20.07.2017 tarih ve 3127 sayılı yerinde inceleme raporu, konuya ilişkin Kültür ve Turizm Bakanlığı Yatırım ve İşletmeler Genel Müdürlüğü'nün 01.08.2017 gün ve E.155974; Kayseri Valiliği, İl Gıda, Tarım ve Hayvancılık Müdürlüğü'nün 02.08.2017 gün ve E.1883824; Enerji ve Tabii Kaynaklar Bakanlığı Maden İşleri Genel Müdürlüğü'nün 04.08.2017 gün ve E.422483; Enerji ve Tabii Kaynaklar Bakanlığı Maden İşleri Genel Müdürlüğü'nün 04.08.2017 gün ve E.422462; Karayolları Genel Müdürlüğü 6.Bölge Müdürlüğü'nün 09.08.2017 gün ve E.257015; Kayseri Büyükşehir Belediye Başkanlığı Kültür Varlıkları Daire Başkanlığının 14.08.2017 gün ve E.2017-202/12420; Kayseri Valiliği, Çevre ve Şehircilik İl Müdürlüğü'nün 21.07.2017 gün ve E.6840; Orman ve Su İşleri Bakanlığı Devlet Su İşleri Genel Müdürlüğü 12.Bölge Müdürlüğü'nün 22.08.2017 gün ve 115.03-583616; Kayseri Valiliği İl Kültür ve Turizm Müdürlüğü'nün 25.07.2017 gün ve 2095; Yeşilhisar Kaymakamlığı 25.07.2017 gün ve E.604 sayılı yazısı kurum görüş yazıları okundu, raportörünün açıklamaları dinlendi, dosyasındaki bilgi ve belgeler incelendi, yapılan görüşme sonucunda;

Kayseri ili, Yeşilhisar ilçesi, Araplı Mahallesi, Seylik mevkiinde bulunan, özel mülkiyet ait, tapunun 379-382-383-384-385-386-387-388-389-390-392-393-526-527-528-529 numaralı parsellerinde ve kadastro harici alanda bulunan "Kaya Yerleşimi ve Nekropol Alanı"nın ; 2863 sayılı Yasa kapsamına giren özellikler taşıması nedeniyle kararımız eki 1/5000 ve 1/25000 ölçekli harita üzerinde gösterildiği şekli ile I. Derece Arkeolojik Sit Alanı olarak tescil edilmesine, hazırlanan sit fişinin uygun olduğuna, kararımız eki 1/5000 ölçekli kadastral haritada da görüleceği üzere özel mülkiyete ait, tapunun 386-387-389-390-392-526-527 ve 528 parsellerinin tapu kütüğü beyanlar hanesine "**tamamı I. Derece Arkeolojik sit alanıdır**" şerhi ile 379-382-383-384-385-388-393 ve 529 parsellerinin tapu kütüğü beyanlar hanesine ise "**bir kısmı I. Derece Arkeolojik sit alanıdır**" şerhlerinin verilmesine, sit alanı içinde kalan Kadastro harici alanlarda ise yeni bir sınırlandırma ve parsel ihdası olması durumunda Kurulumuzdan izin alınmasına, söz konusu alanda yapılan kaçak kazılar sonrası olduğu anlaşılan çukurların adli makamlar tarafından uygun görülmesi halinde yerel yönetimler tarafından Kayseri Müze Müdürlüğü denetiminde kapatılmasına, gerekli güvenlik önlemlerinin ilgililerince (Belediye ve Kaymakamlık) alınmasına, daha fazla kaçak kazı tahribatının önüne geçilebilmesi için alanın kolluk kuvvetlerince belli aralıklarla kontrol edilmesine, sit alanında Koruma Yüksek Kurulu'nun 05.11.1999 gün ve 658 sayılı ilke kararında belirtilen I. derece arkeolojik sitlere ilişkin geçiş dönemi koruma esasları ve kullanma koşullarının geçerli olduğuna, alana ilişkin ilgili kurumlar tarafından ivedilikle Koruma Amaçlı İmar Planı hazırlanması gerektiğine karar verildi.

ASLI GİBİDİR

AVRUPA KONSEY	DOĞAL VE KÜLTÜREL VARLIKLARI KORUMA ENVANTERİ	D.K.V.K.E	sit	ENVANTER NO:	484
TÜRKİYE	KÜLTÜR VARLIKLARI VE MÜZELER GENEL MÜDÜRLÜĞÜ			HARİTA NO:	
İLİ: KAYSERİ	İLÇESİ: YEŞİLHISAR	MAHALLE KÖY: ARAPLI MAHALLESİ		KADASTRO:	
		VEYA MEVKİİ : SEYLIK MEVKİİ		PAFTA:	
Adı: KAYA OYMA MEKANLARI				ADA:	PARSEL:

GENEL TANIM:

Kayseri ili, Yeşilhisar ilçesi, Araplı Mahallesi, Seylik mevkiinde yer alan ve aynı zamanda Kayseri Niğde karayolunun Araplı Mahallesi yol ayrımına yaklaşık 2 km. kala ayrılan karayolunun sol tarafa doğru ayrılan stabilize yoldan yaklaşık 1,5 km içeriğe girdikten sonra sağ tarafta kalan kayalık bölgede yer almaktadır. Araplı Mahallesi modern yerleşmesinin yaklaşık 2 km güneydoğusundan başlayarak kuzeybatı-güneydoğu yönünde uzanan yay biçiminde kıvrılan engebeli bir yüzey şekline sahip olan kayalık bir dağ alana hakimdir. Arazi yapısının imkan verdiği alanın, mezar yapısı için tercih edildiği anlaşılmaktadır. Bu kayalık alanların mezarlık, kilise ve yerleşim yeri olarak kullanıldığı düşünülmektedir. Kayalık mekanların geliştiği tepenin eteğinde yaptığımız yüzey araştırmaları neticesinde nekropol alanına ilişkin veriler bulunmaktadır. Yer altına oyulmuş mezar yapıları ve iskelet kalıntılarına rastlanmaktadır. Kaya mezarlarının uzun zaman almış olması gereken inşa aşamasında ve gömü törenleri sırasında mezarlara iniş, kayalık yüzeyine açılmış basamaklı veya basamaksız yollarla sağlanmış olduğu görülmektedir. Tek odalı ve çok odalı olmak üzere farklı planlı mezar yapılarına rastlanmaktadır. Mezar odalarının bir çoğunda yan duvarlarda nişler yer almaktadır. Odaların birinde tabanında derinleşen ve olasılıkla eski gömü atıklarının depolandığı yuvarlak biçimli derin bir çukur bulunmaktadır. Bölgede şimdiye kadar günümüzün arkeoloji anlayışı ve bilimsel çalışma esaslarına uygun geniş çapta bir araştırma yapılmamıştır. Kayalık ve dağlık bölge Tarihi yerleşimlerin varlığına dair görsel kanıt niteliğindedir. Bölgede şimdiye kadar günümüzün arkeoloji anlayışı ve bilimsel çalışma esaslarına uygun geniş çapta bir araştırma yapılmamıştır

Kayseri Kültür Varlıklarının
Koruma Bölge Kurulunun
29.09.2017 Gün ve 1854 Sayılı
karar ekidir.

ŞİMDİKİ TEHLİKELER			
ŞİMDİKİ DURUM			
SİT POTANSİYELİ	: I. DERECE ARKEOLOJİK SİT ALANI	KORUMA DERECE Sİ : I. (BİRİNCİ) DERECE ARKEOLOJİK SİT ALANI	
ŞİMDİKİ KORUMA	: KORUMASIZ	HAZIRLAYANLAR: 20.07.2017	
ÖNERİLEN KORUMA	: I. DERECE ARKEOLOJİK SİT ALANI	Kemal KURD Harita Mühendisi	
YAYIN DİZİSİ		Hüseyin Serdar OK Arkeolog	
GÖZLEMLER		KONTROL EDEN: Fatih ÇAPAR	
		Bölge Kurul Müdür V.	
		K.K.V.K. B. K. KARARLARI	
		NO: TARİH:	
		NO: TARİH:	
		REVİZYON	
		K.K.V.K.B.K. ONAYI : .../.../2016	

HARİTALAR, FOTOĞRAFLAR :

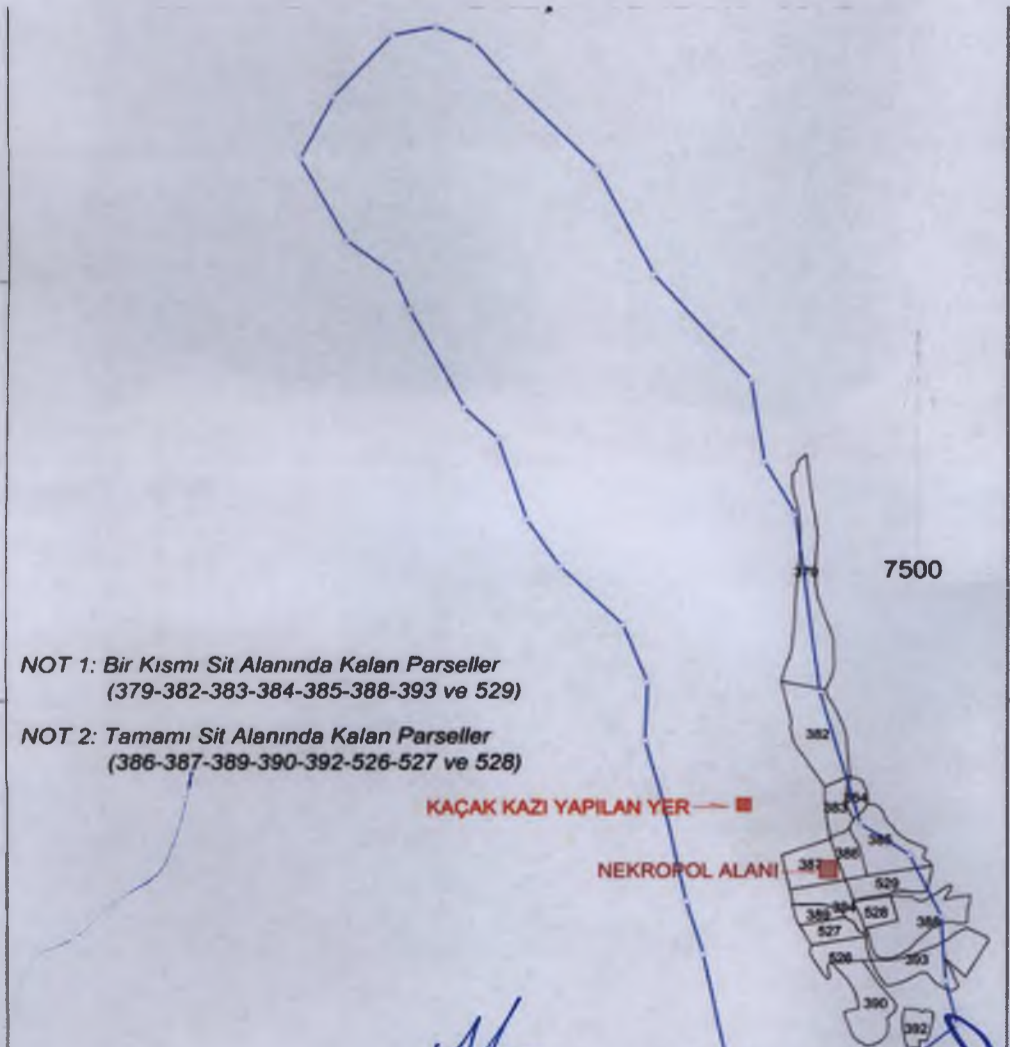

Handwritten signatures and initials in blue ink, including 'duy', 'BB.', and 'CX'.

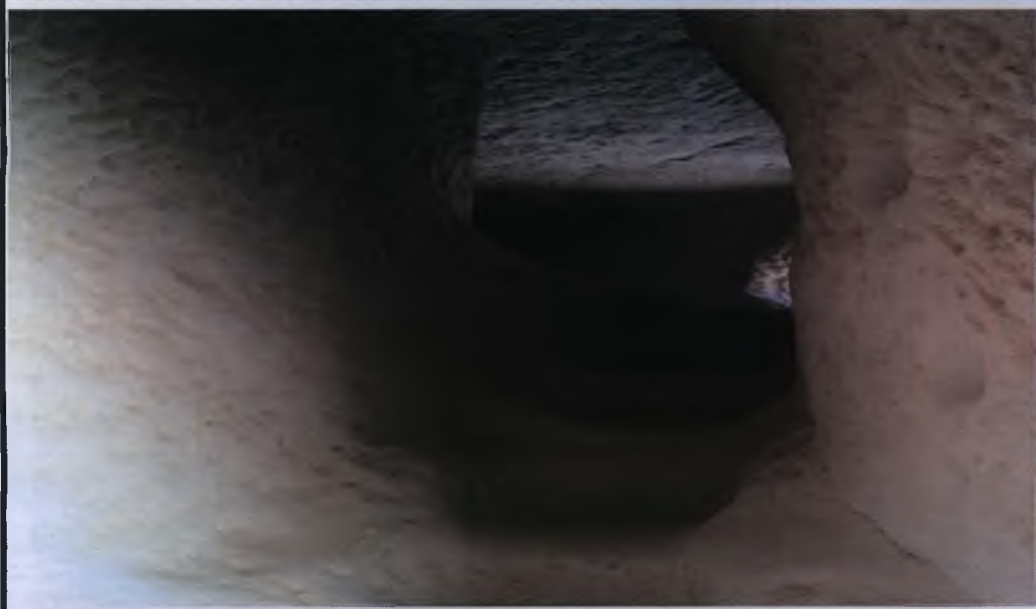

Handwritten notes in blue ink, including a large arrow pointing left and some illegible scribbles.

KAYSERİ İLİ, YEŞİLHISAR İLÇESİ, ARAPLI MAHALLESİ
SEYLIK MEVKİİ KAYA YERLEŞİMİ VE NEKROPOL ALANI
I. Derece Arkeolojik Sit Alanı

Kayseri Kültür Varlıklarının
Koruma Bölge Kurulunun
29.09.2017 Gün ve 2854 Sayılı
karar ekidir

Fatih ÇAPAR
Bölge Kurul Müdürü

ED-50 KOORDİNATLAR

UTM 6 DERECELİK

UTM 3 DERECELİK

Nokta No	Y	X	Y2	X2
1	682519.50	4233892.40	419912.13	4233925.39
2	682573.70	4233826.60	419964.17	4233857.87
3	682694.30	4233703.10	420080.71	4233730.52
4	682774.40	4233544.60	420155.64	4233569.49
5	682910.80	4233386.50	420286.85	4233407.04
6	682930.00	4233263.20	420302.05	4233283.18
7	682974.10	4233183.90	420343.56	4233202.49
8	683007.70	4232913.70	420368.39	4232931.32
9	683065.20	4232711.60	420419.31	4232727.45
10	683134.90	4232665.70	420487.49	4232679.31
11	683179.60	4232574.20	420529.21	4232586.41
12	683186.00	4232478.40	420532.50	4232490.45
13	683202.60	4232413.80	420547.00	4232425.34
14	683141.50	4232365.00	420484.35	4232378.54
15	682875.50	4232369.90	420218.63	4232392.05
16	682844.80	4232519.20	420192.78	4232542.28
17	682820.30	4232597.20	420170.82	4232621.04
18	682789.20	4232742.50	420144.44	4232767.28
19	682762.70	4232837.80	420121.04	4232863.40
20	682765.80	4232927.00	420127.03	4232952.45
21	682732.00	4233014.30	420096.07	4233040.81
22	682642.80	4233103.80	420009.82	4233133.16
23	682595.80	4233176.70	419965.20	4233207.55
24	682555.10	4233298.50	419928.46	4233330.61
25	682506.60	4233345.20	419881.50	4233378.86
26	682428.50	4233491.80	419808.19	4233527.93
27	682407.50	4233544.10	419788.89	4233580.88
28	682339.90	4233595.60	419722.99	4233634.55
29	682274.30	4233718.50	419661.40	4233759.52
30	682321.20	4233810.00	419711.25	4233849.46
31	682403.50	4233903.10	419796.53	4233939.85
32	682466.20	4233915.90	419859.61	4233950.61

Kemal KURD
Harita Mühendisi