

T.C.
KÜLTÜR VE TURİZM BAKANLIĞI
Kayseri Kültür Varlıklarını Koruma Bölge Kurulu

KARAR

Toplantı no ve tarih : 186- 18.10.2017
Karar no ve tarih : 2878 -18.10.2017

Toplantı Yeri
KAYSERİ

Yozgat İli, Çekerek İlçesi, Ekizce Köyü, 102 ada, 1 parselin bir kısmında bulunan Davulkayası Yerleşiminin 1.derece arkeolojik sit alanı olarak tescilinin değerlendirilmesi istemine ilişkin Yozgat Müze Müdürlüğünün 20.06.2016 gün ve 928 sayılı yazısı, konuya ilişkin Kayseri Çevre ve Şehircilik İl Müdürlüğünün 23.08.2017 gün ve 8135 sayılı yazısı, Yozgat İl Gıda Tarım ve Hayvancılık Müdürlüğünün 07.09.2017 gün ve 2186394 sayılı yazısı, Yozgat Müze Müdürlüğünün 12.09.2017 gün ve 1180 sayılı yazısı, Enerji ve Tabii Kaynaklar Bakanlığı Maden İşleri Genel Müdürlüğünün 12.09.2017 gün ve 430713 sayılı yazısı, 11.10.2017 gün ve 4319 sayılı raportör raporu okundu, dosyasındaki bilgi ve belgeler incelendi, yapılan görüşme sonucunda;

Yozgat İli, Çekerek İlçesi, Ekizce Köyü, Hazineye ait 102 ada, 1 parselin bir kısmında bulunan “Davulkayası Yerleşimi”nin kararımız eki 1/25000 ölçekli haritada koordinatlandırıldığı ve 1/5000 ölçekli kadastral haritada gösterildiği şekli ile I. Derece arkeolojik sit alanı olarak tescil edilmesinin uygun olduğuna; 102 ada, 1 parselin tapu kütüğü beyanlar hanesine **“bir kısmı I. derece arkeolojik sit alanıdır”** şerhinin ilgililerince 13.03.2012 tarih ve 28232 sayılı Resmi Gazetede yayımlanarak yürürlüğe giren “Korunması Gerekli Taşınmaz Kültür Varlıklarının ve Sitlerin Tespit ve Tescili Hakkında Yönetmelik” gereği verilmesine; bu alanlarda koruma amaçlı imar planı hazırlanana kadar Koruma Yüksek Kurulu’nun 05.11.1999 tarih ve 658 sayılı ilke kararının 1. Maddesinde belirtilen I. Derece arkeolojik sitlere ilişkin Koruma ve Kullanma Koşullarının geçerli olduğuna; kaçak kazıların sorumluları hakkında yasal işlem başlatılmasına; yasal işlemlerin tamamlanmasının ardından kaçak kazı çukurlarının Müze denetiminde yerel yönetimlerce kapatılabileceğine; 102 ada, 1 parselden ve sit sınırları dışından geçecek içme suyu isale hattının uygun olduğuna karar verildi.

ASLI GİBİDİR

AVRUPA KONSEYİ	DOĞAL VE KÜLTÜREL VARLIKLARI KORUMA ENVANTERİ	D.K.V.K.E	SİT	ENVANTER NO:
TÜRKİYE	KÜLTÜR VARLIKLARI VE MÜZELER GENEL MÜDÜRLÜĞÜ			HARITA NO:
İLİ: YOZGAT	İLÇESİ: ÇEKEREK	MAHALLE / KÖY veya MEVKİİ: Ekizce Köyü, Davulkayası Mevkii		
	KADASTRO PAFTA:	ADA:102	PARSELLER:1	
ADI: DAVULKAYASI TEPE YERLEŞİMİ				
GENEL TANIM: Yozgat İli, Çekerek İlçesi, Ekizce Köyü sınırları içerisinde yer almaktadır. Aşağı Çakır Köyü'nün yaklaşık 1,4 km güneydoğusunda, Ekizce Köyü'nün ise 1,3 km kuzeybatısındaDIR. Mevcut durumda küçük bir tepe şeklinde olup, üzeri yer yer ağaçlarla kaplıdır. Kayalık bir zemin üzerine kurulmuş küçük bir yerleşimdir. Büyük oranda kaçak kazılar sonucu tahrip edildiği anlaşılan alanda kaba hamurlu seramik parçalarına da rastlanılmıştır. 5 * 7 metre ebatlarında bir alan kaplayan kaçak kazı çukurları mevcut durumda derinlik açısından tehlike arz etmemektedir. Burasının antik dönemde Çekerek (Scylax) Irmağı yakınlarında mukim küçük bir yerleşim olduğu sanılmaktadır. Hali hazırda Süreyyabey Baraj kenarında kalmaktadır.				
ŞİMDİKİ TEHLİKELER: Kaçak kazılar				
ŞİMDİKİ DURUM: Orman				
SİT POTANSİYELİ: I. Derece Arkeolojik Sit.			KORUMA DERECEŚİ: I. Derece Arkeolojik Sit.	
ŞİMDİKİ KORUMA: Korumasız.			HAZIRLAYANLAR: Ömer YILMAZ Arkeolog A. Mutas Abdurrahim MUTAŞ Sanat Tarihi	
ÖNERİLEN KORUMA: 1/1000 ölçekli 25.000'lik haritada işaretli olduğu şekliyle I.Derece Arkeolojik Sit Alanı olarak tescili ve kolluk kuvvetlerince korunması.			KONTROL EDEN: Hasan K.ŞENYURT Müze Müdürü 20.../06/2016	
YAYIN DİZİSİ:			K.K.V.K.B.K. KARARLARI No:/20...	
GÖZLEMLER: Kayseri Kültür Varlıklarının Koruma Bölge Kurulunun 18.10.2012. Gün ve 2878. Sayılı karar ekidir.			REVİZYON: K.K.V.K.B.K. ONAYI:/20..	

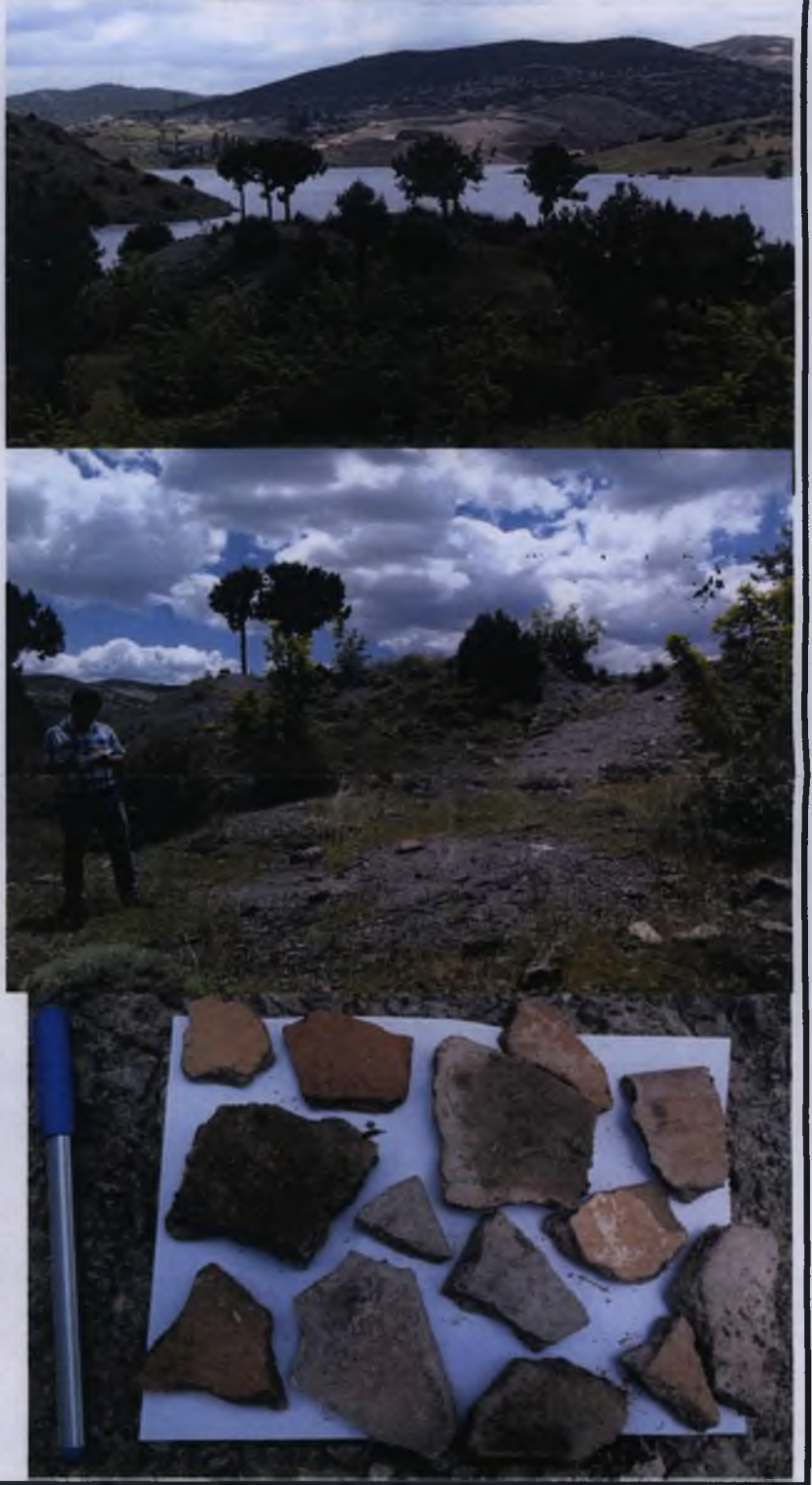
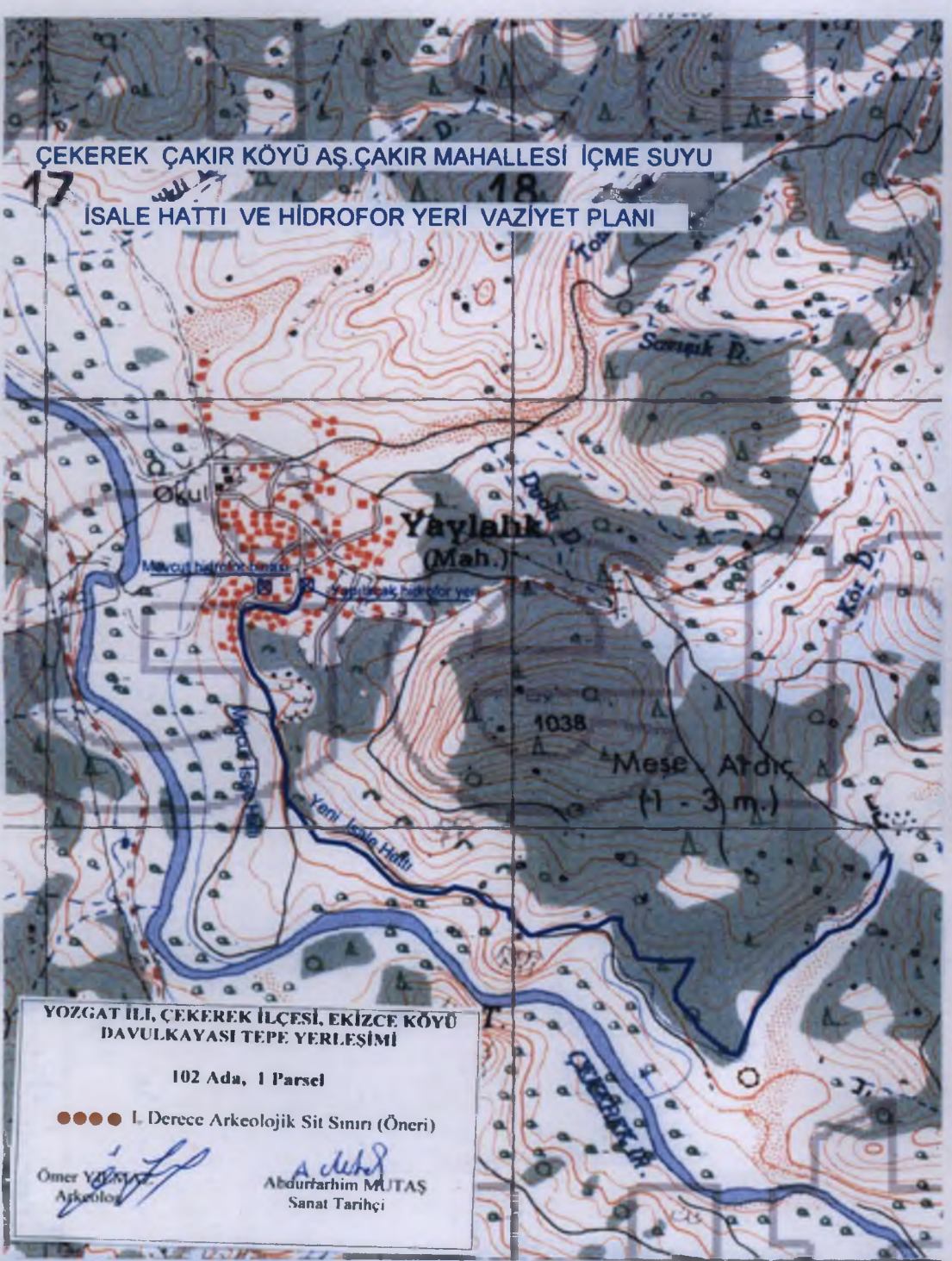
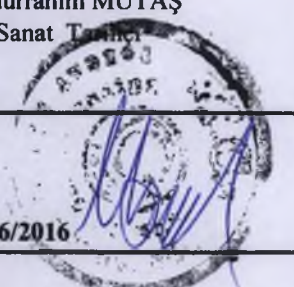

Handwritten signatures and initials at the bottom of the page.

YOZGAT İLİ, ÇEKEREK İLÇESİ, EKİZCE KÖYÜ
DAVULKAYASI TEPE YERLEŞİMİ
I. DERECE ARKEOLOJİK SİT ALANI

ED-50 KOORDİNATLAR
6 DERECELİK 3 DERECELİK

Nokta No	(UTM)Universal Y	Trans	ED50 (European Datum) X	(UTM)Universal Y2	Trans	ED50 (European Datum) X2
1	718522.00		4424425.00	462183.24		4423155.70
2	718521.00		4424417.00	462181.97		4423147.74
3	718509.00		4424411.00	462189.78		4423142.14
4	718498.00		4424410.00	462158.75		4423141.51
5	718481.00		4424429.00	462142.41		4423161.07
6	718485.00		4424441.00	462146.81		4423172.93
7	718496.00		4424449.00	462158.07		4423180.55
8	718509.00		4424449.00	462171.06		4423180.11
9	718514.00		4424449.00	462176.05		4423179.95
10	718521.00		4424435.00	462182.58		4423165.72

Kayseri Kltr Varlıklarının
Koruma Blge Kurulunun
18.10.2022 Gn ve 2878 Sayılı
karar ekidir.

YOZGAT İLİ, ÇEKEREK İLÇESİ, EKİZCE KY
DAVULKAYASI YERLEŞİMİ



— ARKEOLOJİK SİT ALANI SINIRI
— KADASTRO PARSEL SINIRLARI



[Handwritten signatures and notes in blue ink]