

T.C.
KÜLTÜR VE TURİZM BAKANLIĞI
ESKİŞEHİR KÜLTÜR VARLIKLARINI KORUMA BÖLGE KURULU

KARAR

Toplantı Tarih ve no: 23.02.2017 - 223
Karar Tarih ve no : 23.02.2017 - 4936

Toplantı Yeri
ESKİŞEHİR

Afyonkarahisar İli, Bayat İlçesi, Merkezde tespit edilen Eğirlidağ Kaya Yerleşimleri ve Peribacaları-1'in tescili ve öneri I. (Bir) Derece Arkeolojik Sit sınırlarına ilişkin hazırlanan bilgi ve belgelerin değerlendirilmesinin istendiği Afyonkarahisar Valiliği'nin (İl Kültür ve Turizm Müdürlüğü) 18.10.2016 tarih, 4008 sayılı yazısı ve ekleri, konuyla ilgili faaliyeti etkilenen kurum ve kuruluşların görüşlerinin iletildiği yazılar, Afyonkarahisar Çevre ve Şehircilik Müdürlüğü'nün 11.11.2016 tarih, 4909 sayılı, Maden İşleri Genel Müdürlüğü'nün 12.12.2016 tarih, 441929 sayılı yazısı, 30.01.2017 tarih, 1031 sayılı dosya inceleme raporu okundu, tescil fişi, koordinatlı sit sınırı krokisi, sit sınırlarının aktarıldığı kadastral kroki, fotoğrafları ve dosyası incelendi, yapılan görüşmeler sonucunda;

Afyonkarahisar İli, Bayat İlçesi, Merkezde tespit edilen Eğirlidağ Kaya Yerleşimleri ve Peribacaları-1'in 2863 sayılı Kanun kapsamında I. (Bir) Derece Arkeolojik Sit olarak tesciline; hazırlanan tescil fişi ve sit sınırlarının aktarıldığı koordinatlı kroki ile kadastral krokinin uygun olduğuna; söz konusu alanda Kültür Varlıklarını Koruma Yüksek Kurulu'nun arkeolojik sitler, koruma ve kullanma koşullarına ilişkin yürürlükteki İlke Kararı'nda yer alan I. (Bir) Derece Arkeolojik Sitlerle ilgili hükümlerin geçerli olduğuna ve bu hükümlerin geçiş dönemi koruma esasları ve kullanma şartları olarak belirlenmesine; söz konusu alanda madencilik faaliyetlerinin yasaklanmasına, Sit sınırları içerisinde Kurulumuzdan izinsiz herhangi bir fiziki ve inşai müdahalede bulunulmamasına karar verildi.

İLİ : AFYONKARAHİSAR

İLÇESİ : BAYAT

PAFTA : K25-b-03-c ve K25-b-03-d

PARSEL : 7817

**AFYONKARAHİSAR İLİ BAYAT İLÇESİ
EĞERLİDAĞ KAYA YERLEŞİMLERİ VE
PERİBACALARI-1**

I. (BİR) DERECE ARKEOLOJİK SİTİ

..... I. (Bir) Derece Arkeolojik Sit Sınırı

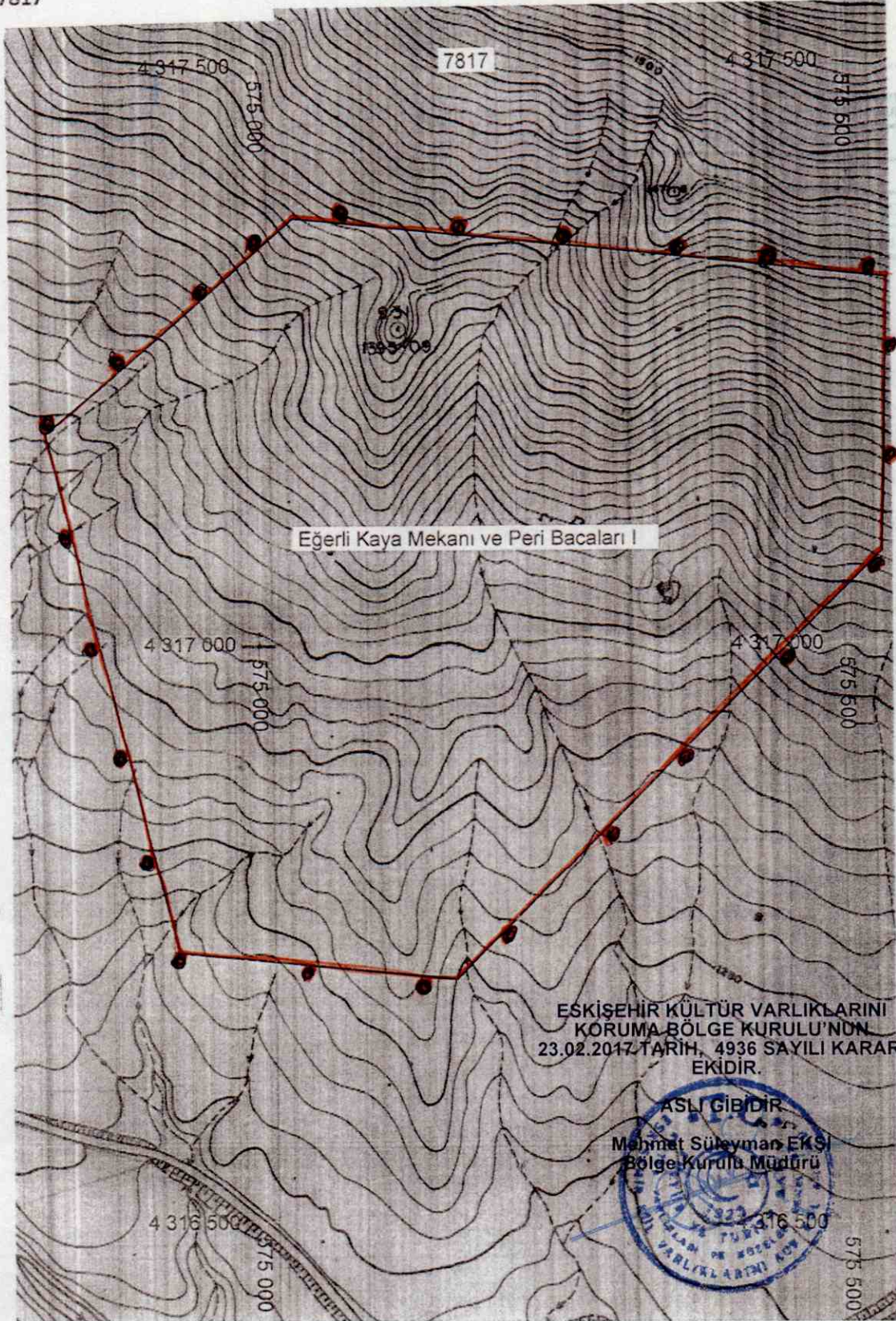



Sit sınırları tarafımızca belirlenmiştir.

Selahattin BOY
[Signature]

Mehmet GARİPCİN
Arkeolog

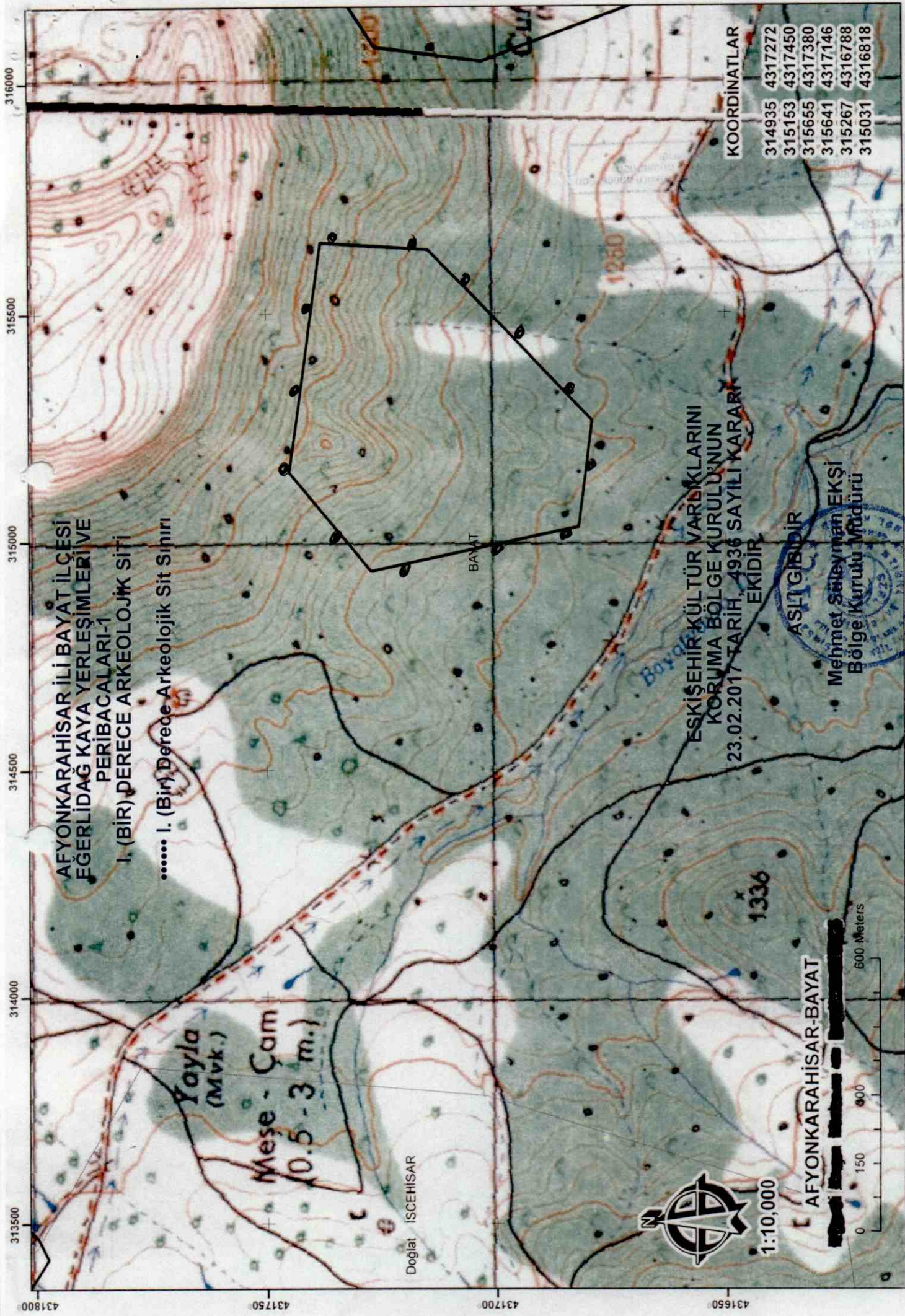
Cemil DUMANLIOĞLU
Arkeolog

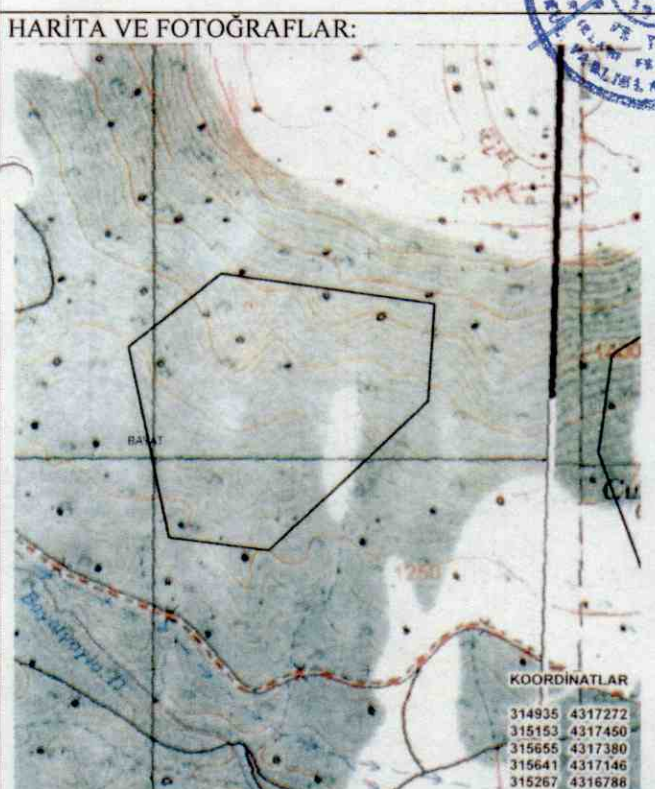

AVRUPA KONSEYİ		DOĞAL VE KÜLTÜREL VARLIKLARI KORUMA ENVANTERİ D.K.V.K.E.		SİT	ENVANTER No.												
TÜRKİYE		KÜLTÜR VARLIKLARI VE MÜZELER GENEL MÜDÜRLÜĞÜ			HARİTA NO:												
İLİ: AFYONKARAHİSAR	İLÇE: BAYAT	MAHALLE, KÖY MERKEZ	PAFTA: K25-b-03-c ile K25-b-03-d ADA: PARSELLER: 7817 parselin bir bölümü														
ADI: EĞERLİDAĞ KAYA YERLEŞİMİ VE PERİ BACALARI I																	
GENEL TANIM: Afyonkarahisar İli, Bayat İlçesi, ilçe merkezi sınırları dahilinde, Bayat İlçesinin 4 km batısında, Bayat-İscehisar yolunun 3-4.km sinin kuzeyinde yer alan peri bacaları ve kaya yerleşimidir. Egerlidağının güneybatı eteklerinde doğal tüf oluşum kayaların rüzgar ve yağmur sularını aşındırması sonucu oluşan peri bacaları ile doğal tüf kayalara oyulmuş bir adet kaya mekanından oluşmaktadır. Kaya yerleşiminin benzer örneklerinin bölgemizde Doğu Roma Döneminde kullanım gördükleri bilinmektedir.																	
ŞİMDİKİ TEHLİKELER: Doğa şartları.																	
ŞİMDİKİ DURUMU:																	
SİT POTANSİYELİ: Arkeolojik Sit.				KORUMA DERECEŚİ: I.(Bir) Derece Arkeolojik Sit.													
ŞİMDİKİ KORUMA: Korumasız				HAZIRLAYANLAR 07.10.2016 Mehmet GARİPCİN Arkeolog													
ÖNERİLEN KORUMA: Yerel Yönetimlerce Korunması.				Cemil DUMANLIOĞLU Arkeolog													
YAYIN DİZİNİ: ESKİŞEHİR KÜLTÜR VARLIKLARINI KORUMA BÖLGE KURULU'NUN 23.02.2017 TARİH, 4936 SAYILI KARARI EKİDİR.				KONTROL EDEN: 07.10.2016 Mevlüt ÜYÜMEZ Müze Müdürü													
GÖZLEMLER:				KURUL ONAYI:													
ASLI GİBİDİR Mehmet Süleyman EKŞİ Bölge Kurulu Müdürü				REVİZYON:													
HARİTA VE FOTOĞRAFLAR:																	
 <p>KOORDİNATLAR</p> <table border="1"><tr><td>314935</td><td>4317272</td></tr><tr><td>315153</td><td>4317450</td></tr><tr><td>315655</td><td>4317380</td></tr><tr><td>315641</td><td>4317146</td></tr><tr><td>315267</td><td>4316788</td></tr><tr><td>315031</td><td>4316818</td></tr></table>			314935	4317272	315153	4317450	315655	4317380	315641	4317146	315267	4316788	315031	4316818	 		
314935	4317272																
315153	4317450																
315655	4317380																
315641	4317146																
315267	4316788																
315031	4316818																

AFYONKARAHİSAR, BAYAT
EĞERLİDAĞ KAYA YERLEŞİMLERİ VE PERİBACALARI-1
I. (BİR) DERECE ARKEOLOJİK SİT ALANINDA KALAN PARSELLERİN LİSTESİ

[illegible]