

26.05.663

T.C.
KÜLTÜR VE TURİZM BAKANLIĞI
ESKİŞEHİR KÜLTÜR VARLIKLARINI KORUMA BÖLGE KURULU

KARAR

Toplantı Tarih ve no: 24.02.2017 - 224
Karar Tarih ve no : 24.02.2017 - 4960

Toplantı Yeri
ESKİŞEHİR

Eskişehir İli, Seyitgazi İlçesi, Üçsaray Mahallesi sınırları içerisinde tespit edilen Samanyolu Tepesi Nekropolü öneri sit sınırlarının değerlendirilmesine ilişkin Eskişehir Kültür Varlıklarını Koruma Bölge Kurulu Müdürlüğü uzmanlarının 01.08.2016 tarihli raporu, 26.01.2017 tarih, 995 sayılı dosya inceleme raporu okundu, koordinatlı sit sınırı paftası, sit sınırlarının aktarıldığı kadastral pafta, tescil fişi, fotoğrafları ve dosyası incelendi, yapılan görüşmeler sonucunda;

Eskişehir İli, Seyitgazi İlçesi, Üçsaray Mahallesi sınırları içerisinde tespit edilen ve 2863 sayılı Kanun'un 6. Maddesi kapsamında korunması gerekli kültür varlıklarından olan alanın "Samanyolu Tepesi Nekropolü" adıyla I. (Bir) Derece Arkeolojik Sit alanı olarak tesciline, hazırlanan tescil fişi, koordinatlı sit sınırı paftası ve sit sınırlarının aktarıldığı kadastral paftanın uygun olduğuna; söz konusu alanda Kültür Varlıklarını Koruma Yüksek Kurulu'nun Arkeolojik Sitler, Koruma ve Kullanma Koşulları'na ilişkin 05.11.1999 tarih ve 658 sayılı İlke Kararı'nın ilgili hükümlerin geçerli olduğuna, alanda kolluk kuvvetlerince gerekli güvenlik önlemlerinin artırılmasına ve Kurulumuzdan izinsiz herhangi bir fiziki ve inşai müdahalede bulunulmamasına karar verildi.

ESKİŞEHİR İLİ
SEYİTGAZİ İLÇESİ ÜÇSARAY MAHALLESİ
SAMANYOLU TEPEŞİ NEKROPOLÜ
I. (BİR) DERECE ARKEOLOJİK SİTİ

..... I. (Bir) Derece Arkeolojik Sit Sınırı

N

2000

DEVLET ORMANI

Tarafımdan Düzenlenmiştir.
Siddik EROĞLU
Kadastro Teknisyeni

T.C.
KÜLTÜR VE TURİZM BAKANLIĞI
ESKİŞEHİR KÜLTÜR VARLIKLARINI KORUMA BÖLGE KURULUNUN
23.02.2017 TARİH, 4960 SAYILI KARARI EKİDİR.

ASLI GİBİDİR

Mehmet Süleyman EKŞİ
Bölge Kurulu Başkanı



COORDINATLI ÖNERİ ARKEOLOJİK SİT SINIRI KROKİSİ

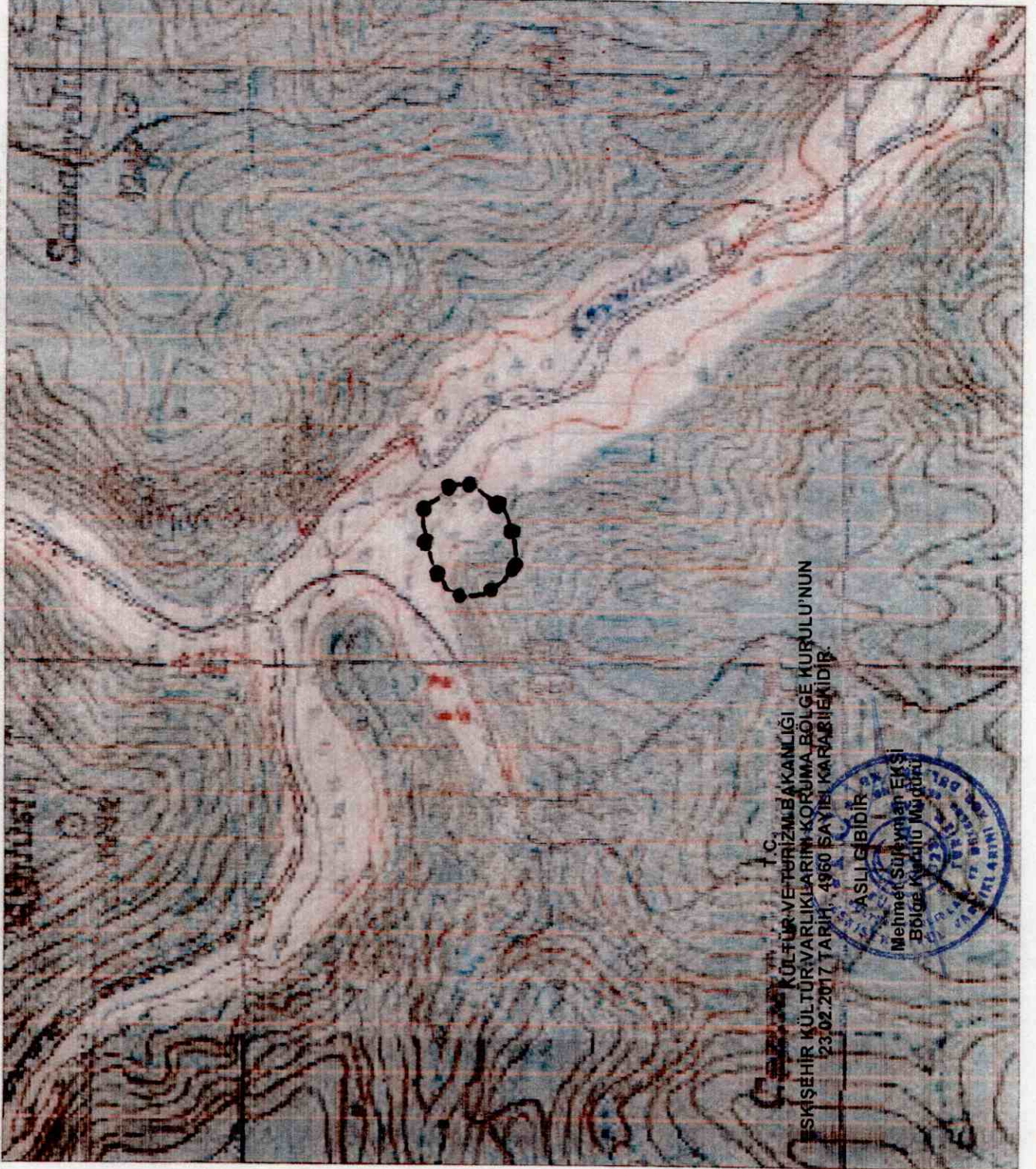

ESKİŞEHİR KÜLTÜR VARLIKLARIN KÖRÜME BÖLGE KURULU'NUN
23.02.2017 TARİHİ 4960 SAYILI KARARİDİR.



İl	Eskişehir
İlçe	Seyitgazi
Köy	ÜÇSARAY
Pafta	J24-B2
Adı	Samanyolu Tepesi Nekropolü
Tür/Derece	I. (Bir) Der. Arkeolojik Sıt
Projeksiyon	UTM 6 Derece
Datum	ED50
Dom	33
Ölçek	1/Kroki
•••••	I. (Bir) Derece Ark. Sıt Sınırı



I. (Bir) Derece Sıt Sınırı Koordinat Listesi

Nokta No	Y	X
1	283127.823	4366674.963
2	283159.691	4366694.311
3	283208.631	4366711.383
4	283257.572	4366715.936
5	283295.130	4366674.963
6	283306.512	4366644.233
7	283278.058	4366602.121
8	283262.124	4366579.358
9	283230.256	4366564.562
10	283182.454	4366555.457
11	283157.415	4366562.286
12	283118.718	4366607.812
13	283114.165	4366645.371

Hazırlayanlar

Serkan KANDEMİR
Harita Teknikeri

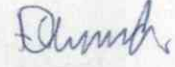
Karol KIRÇIN
Arkeolog

AVRUPA KONSEYİ	KÜLTÜREL VARLIKLARI KORUMA ENVANTERİ K.V.K.E		SİT	ENVANTER NO:	
TÜRKİYE	ESKİŞEHİR KÜLTÜR VARLIKLARINI KORUMA BÖLGE KURULU			HARİTA NO:	
İli: Eskişehir	İlçesi: Seyitgazi	Mahalle veya Köyü: Üçsaray	Pafta:	Ada:	Parsel:
Adı:	Samanyolu Tepesi Nekropolü				
GENEL TANIM: Eskişehir İli, Seyitgazi İlçesi, Göknebi Mahallesi'nin yaklaşık 2 km batısında bulunan dere yatağının kenarında çok sayıda kaçak kazı çukuru ile ortaya çıkmış tuğla ve seramik parçalarının yanı sıra üzerinde haç kabartması olan bütün halde bir adet köşe taşıyıcı elemanı ve üzerindeki yivleri kısmen korunmuş bir adet sütun parçasının bulunduğu nekropol alanıdır. Alandaki mimari elemanlar ise nekropol alanı içerisinde Erken Hristiyanlık Dönemine tarihlenen bir anıt mezarın varlığına işaret etmektedir					
Koruma Şimdiki Tehlikeler: Kaçak Kazılara karşı korumasız durumda.					
Şimdiki Durum:			Koruma Derecesi: I.(Bir) Derece Arkeolojik Sit		
Sit Potansiyeli: I.(Bir) Derece Arkeolojik Sit			HAZIRLAYANLAR : TARİH: 26.01.2017		
Şimdiki Koruma: Korumasız.			Kaan KIRÇIN Arkeolog  Halil ÇINAR Sanat Tarihçisi 		
Önerilen Koruma: Kolluk kuvvetlerince gerekli güvenlik tedbirlerinin alınması.			KONTROL EDEN: Onur YILDIRIM TARİH : 26.01.2017 Bölge Kurulu Müdür V. KURUL KARARLARI:		
Yayın Dizisi: -			REVİZYON: GEEAYK ONAYI:		
Gözlemler:		Kurul İsmi: Kurul Karar Tarihi: Kurul Karar No:			
T.C. KÜLTÜR VE TURİZM BAKANLIĞI ESKİŞEHİR KÜLTÜR VARLIKLARINI KORUMA BÖLGE KURULU'NUN 23.02.2017 TARİH, 4960 SAYILI KARARI EKİDİR.					
ASLI GİBİDİR Mehmet Süleyman Kisi Bölge Kurulu Müd.					
 					

ESKİŞEHİR İLİ, SEYİTGAZİ İLÇESİ, ÜÇSARAY MAHALLESİ,
SAMANYOLU NEKROPOL ALANI
I.(BİR) DERECE ARKEOLOJİK SİT ALANINDA KALAN PARSELLERİN LİSTESİ

İLÇE/KÖY	ADA	PARSEL	BEYANLAR HANESİNE YAZILACAK ŞERH
			"Bir Bölümü I.(Bir) Derece Arkeolojik Sit alanında kalmaktadır"
Eskişehir İli, Seyitgazi İlçesi, Üçsaray Mahallesi	0	210	"Bir Bölümü I.(Bir) Derece Arkeolojik Sit alanında kalmaktadır"
Eskişehir İli, Seyitgazi İlçesi, Üçsaray Mahallesi	0	211	"Bir Bölümü I.(Bir) Derece Arkeolojik Sit alanında kalmaktadır"
Eskişehir İli, Seyitgazi İlçesi, Üçsaray Mahallesi	0	228	"Bir Bölümü I.(Bir) Derece Arkeolojik Sit alanında kalmaktadır"
Eskişehir İli, Seyitgazi İlçesi, Üçsaray Mahallesi	0	229	"Bir Bölümü I.(Bir) Derece Arkeolojik Sit alanında kalmaktadır"
Eskişehir İli, Seyitgazi İlçesi, Üçsaray Mahallesi	0	230	"Bir Bölümü I.(Bir) Derece Arkeolojik Sit alanında kalmaktadır"
Eskişehir İli, Seyitgazi İlçesi, Üçsaray Mahallesi	Tapulama Harici Alan		"Bir Bölümü I.(Bir) Derece Arkeolojik Sit alanında kalmaktadır"