

T.C.
KÜLTÜR VE TURİZM BAKANLIĞI
Erzurum Kültür Varlıklarını Koruma Bölge Kurulu

KARAR

Toplantı Tarihi ve No :18.10.2017-163
Karar Tarihi ve No :18.10.2017- 2830

Toplantı Yeri: ERZURUM

Bayburt İli, Merkez İlçesi, Taşocağı Köyü sınırları dâhilinde bulunan ve herhangi bir sit içinde bulunmayan gözetleme kulesi kalıntısının tescillenmesi hususundaki Kültür Varlıkları ve Müzeler Genel Müdürlüğü'nün 25.02.2015 gün ve 37088 sayılı yazısı ve 2017/561 sayılı rapor okundu, dosyası incelendi. Yapılan görüşmeler sonucunda;

Bayburt İli, Merkez İlçesi, Taşocağı Köyü sınırları dâhilinde bulunan ve herhangi bir sit içinde bulunmayan gözetleme kulesi kalıntısının kültür varlığı özelliği göstermesi nedeniyle korunması gerekli taşınmaz kültür varlığı olarak tesciline ve koruma alanının kararımız eki 1/5000 ölçekli haritada ED50-3 derecelik koordinat sistemiyle işaretlendiği şekliyle belirlenmesine karar verildi.



BAŞKAN
Prof. Dr. Hüseyin YURTTAŞ
(İmza)

BAŞKAN YARDIMCISI
Sevda KESKİN
(İmza)

ÜYE
Doç. Dr. Ali Yalçın TAVUKÇU
(İmza)

ÜYE
Dr. Erman AKSOY
(İmza)

ÜYE
Yrd. Doç. Dr. Fatma Zehra ÇAKICI
(İmza)

ÜYE
Yrd. Doç. Dr. Muhammet ARSLAN
(İmza)

ÜYE
Muhammet Argun KOCADAĞISTAN
(İmza)

TEMSİLCİ ÜYE
Valilik Temsilcisi
(Bulunmadı)

TEMSİLCİ ÜYE
Adem BEDİR
Müze Müdür V.
(İmza)

TEMSİLCİ ÜYE

TEMSİLCİ ÜYE



T.C.

KÜLTÜR VE TURİZM BAKANLIĞI

Erzurum Kültür Varlıklarını Koruma Bölge Kurulu Müdürlüğü

Sayı : 76013208 / 169.00/ 69.00.243 -1567
Konu : Bayburt İli, Merkez, Taşocağı Köyü'nde bulunan gözetleme kule kalıntısı.

25.10.2017

D.G.Y.Y.

Özü yukarıda belirtilen konu hakkında Erzurum Kültür Varlıklarını Koruma Bölge Kurulu tarafından alınan **18.10.2017** gün ve **2830** sayılı karar ekte gönderilmektedir.

2863 sayılı Kültür ve Tabiat Varlıklarını Koruma Kanunu'nu ve 13.03.2012 tarihli ve 28232 sayılı Resmi Gazete'de yayımlanan "**Korunması Gerekli Taşınmaz Kültür Varlıklarının ve Sitlerin Tespit ve Tescili Hakkındaki Yönetmelik**" gereğince tapu kütüğünün beyanlar hanesine "**korunması gerekli taşınmaz kültür varlığı**" olduğuna dair kayıt konularak kayıt örneğinin Müdürlüğümüze iletilmesi gerekmektedir.

Bilgilerinizi ve gereğini arz / rica ederim.

Güven YAVUZ
Bölge Kurulu Müdürü

Eki :

- 1-Karar (1 Adet)
- 2-Harita (1 Adet)
- 3-Tescil Fişi (1 Adet)

DAĞITIM :

Gereği :

- Bayburt Valiliğine (ek-3 konmadı)
(Kadastro Müdürlüğü)
(Tapu Müdürlüğü)
(Milli Emlak Müdürlüğü)

Bilgi :

- Kültür Varlıkları ve Müzeler Genel Müdürlüğüne
(Kurullar Dairesi Başkanlığı)
- Bayburt Valiliğine(ek-3 konmadı)
(İl Kültür ve Turizm Müdürlüğü)
(Çevre ve Şehircilik İl Müdürlüğü)
(Gıda Tarım ve Hayvancılık İl Müdürlüğü)
(İl Afet ve Acil Durum Müdürlüğü)
- DSİ 22.Bölge Müdürlüğüne(ek-3 konmadı)
- Karayolları 10. Bölge Müdürlüğüne(ek-3 konmadı)
- Aras Elektrik Dağıtım A.Ş./Erzurum(ek-3konmadı)
- Bayburt İl Özel İdaresi Genel Sekreterliğine
(ek-3 konmadı)
- Taşocağı Köyü Muhtarlığına(ek-3 konmadı)

24.10.2017 N.BARLUTI



Adres : Yeni Hükümet Konağı Kat:5-ERZURUM Tel: 0(442) 233 26 51 Fax: 233 15 89

TARANI

EDSO 3 DOM 33

NoktaNo	Y	X
1	588912.46	4466963.99
2	588905.69	4466933.46
3	588902.32	4466988.93
4	588883.48	4466910.62
5	588877.16	4466995.31
6	588855.36	4466993.41
7	588845.82	4466905.22
8	588841.23	4466983.56
9	588820.51	4466973.58
10	588819.96	4466927.07
11	588813.63	4466952.79

ERZURUM KÜLTÜR VARLIKLARINI KORUMA
BÖLGE KURULUNUN 18.10.2013
GÜN VE 2830 SAYILI KARAR EKİDİR

H44A162

Rahman ALTUNCU
Tekniker



İLİ: Bayburt	İLÇESİ: Merkez	MAHALLE VE KÖY : Çiğdemtepe	KORUMA ANITSAL	1	2	3	
SOKAK VE KAPI NO:		KADASTRO PAFTA : ADA : PARSEL:	DERECESİ	ÇEVRESEL	1	2	3
ADI: GÖZETLEME KULESİ	YAPTIRAN:	YAPAN:	MİMARİ ÇAĞI:				
	YAPIM TARİHİ : -	KİTABE:	VAKFIYE:				

GENEL : Bayburt İli, Merkez, Çiğdemtepe Köyü'nde bulunan taşınmaz gözetleme kulesi olarak kullanılmıştır.

KORUMA DURUMU	A	İYİ ORTA FENA	TAŞIYICI	A	DIŞ YAPI	A	ÜST YAPI	A	İÇ YAPI	A	SÜSLEME ELEMANLARI	A	RUTUBET	A	YOK İZİ VAR ÖNEMLİ
	B			B		B		B		B		B			
	C			C		C		C		C		C			

VAZİYET PLANI:

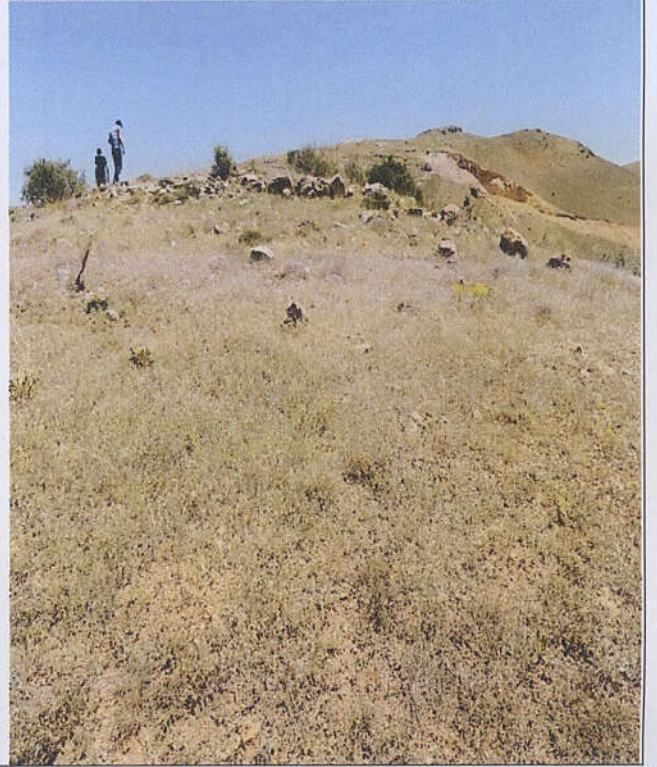

GÖZLEMLER :

BUGÜNKÜ SAHİBİ:

BAKIMDAN SORUMLU OLAN :

TEKNİK BİLGİLER	Su	Elektrik	Isıtma	Kanalizasyon
-----------------	----	----------	--------	--------------

YAPILAN ONARIMLAR :

ORJİNAL KULLANIMI:
GÖZETLEME KULEME

AYRINTILI TANIM:

Bayburt İli, Merkez İlçesi, Taşocağı Köyünde yer alan gözetleme kulesi kalıntısı Bayburt- Taşocağı köyünün sağında yer almaktadır. Çevreye hakim bir tepenin üst kısmında yer alan kalıntı yaklaşık olarak 50 m. yüksekliktedir. Temel seviyesinden itibaren tamamen tahrip olan taşınmaz moloz taş örgülü olup herhangi bir harç izine rastlanmamıştır. Yüzeyle yapılan inceleme sonucunda çevreye saçılmış durumda birçok amorf seramik parçalarına rastlanılmıştır. Seramiklerde yapılan inceleme neticesinde seramikler Orta Çağ ve Yakın Çağ'a tarihlendirilmiştir. Bu nedenle Gözetleme kulesinin Orta Çağ ve Yakın Çağ da kullanım gördüğü anlaşılmıştır.

BUGÜNKÜ KULLANIMI:

ÖNERİLEN KULLANIMI:

HAZIRLAYANLAR:

Nilüfer PARLITI

Arkeolog

Hüsnü GENÇ

Arkeolog

Ahmet TOPRAK

Müze Araştırmacısı

KONTROL EDEN:

KURUL ONAYI:

18/10/2017

Erzurum Kültür Varlıklarını Koruma Bölge Kurulu'nun 18/10/2017 gün ve 2830 Sayılı Kararı ile tescil edilmiştir.

YAYIN DİZİNİ:

EKLER

RAPOR	
FOTOĞRAF	
RÖLÖVE PROJESİ	
RESTORASYON PROJESİ	
HARİTA	
KROKİ	
KİTABE	
VAKFIYE	
DİĞER	

REVİZYON

