

T.C.  
KÜLTÜR VE TURİZM BAKANLIĞI  
DİYARBAKIR KÜLTÜRVARLIKLARINI  
KORUMA BÖLGE KURULU  
KARAR

**Toplantı Tarihi ve No: 16.08.2017-191**  
**Karar Tarihi ve No : 16.08.2017-5002**  
**Dosya No : 21.05/12**

**Toplantı Yeri**  
**DİYARBAKIR**

Diyarbakır ili, Dicle ilçesi, Yeşiltepe Mahallesi'nde bulunan, özel mülkiyete ait tapunun 237 ada 1 nolu parseli ile tapulama harici alanda kalan Kaş Koto Kaya Mezarı'nın tesciline ilişkin; Diyarbakır Kültür Varlıklarını Koruma Bölge Kurulu Müdürlüğü'nün 12.08.2016 tarih ve 2176 sayılı uzman raporu okundu. Ekleri ve konuya ilişkin bilgi, belgeler incelendi. Yapılan görüşmeler sonunda;

Diyarbakır ili, Dicle ilçesi, Yeşiltepe Mahallesi'nde bulunan, özel mülkiyete ait tapunun 237 ada 1 nolu parseli ile tapulama harici alanda kalan Kaş Koto Kaya Mezarı, "Korunması Gerekli Taşınmaz Kültür Varlığı" özelliği gösterdiğinden, 2863 sayılı Kanunun Tespit ve Tescil ile ilgili 7. Maddesi uyarınca tesciline, koruma grubunun "1. grup yapı" olarak belirlenmesine;  
-237 ada, 1 nolu parselin tapu kütüğünün beyanlar hanesine korunması gerekli taşınmaz kültür varlığı şerhinin bırakılmasına;  
-Kaş Koto Kaya Mezarı'nın koruma alanı sınırlarının, ekli 1/1000 ölçekli haritada işaretlendiği şekilde belirlenmesinin uygun olduğuna karar verildi.

AVRUPA KONSEYİ	DOĞAL VE KÜLTÜREL VARLIKLARI KORUMA ENVANTERİ (D.K.V.K.E)		ENVANTER NO:
TÜRKİYE	KÜLTÜR VARLIKLARI VE MÜZELER GENEL MÜDÜRLÜĞÜ		HARİTA NO:
İLİ: DİYARBAKIR	İLÇESİ: DİCLE	MAHALLE/MEVKİ: Yeşiltepe Mahallesi	KORUMA DERECESESİ
SOKAK VE KAPI NO:	KAD.:PAFTA: ADA: 237 PARSEL: 1		ANITSAL 1 2 3 CEVRESEL 1 2 3
ADI: KAŞ KOTO KAYA MEZARI	YAPTIRAN:	YAPAN:	MİMARİ ÇAĞI:
	YAPIM TARİHİ:	KİTABE:	VAKFIYE:

**GENEL TANIM:** Dicle İlçesi, Yeşiltepe Mahallesi'nde bulunan Kaş Koto Kaya Mezarları ilçe merkezinin kuzeyinde bulunan kayalık alanda yer almaktadır.

KORUNMUŞLUK DURUMU: orta	TAŞIYICI YAPI: orta	CEPHE DURUMU: orta	ÖRTÜ DURUMU: orta	İÇ YAPI DURUMU: orta	BEZEME DURUMU:	RUTUBET DURUMU:
--------------------------	---------------------	--------------------	-------------------	----------------------	----------------	-----------------

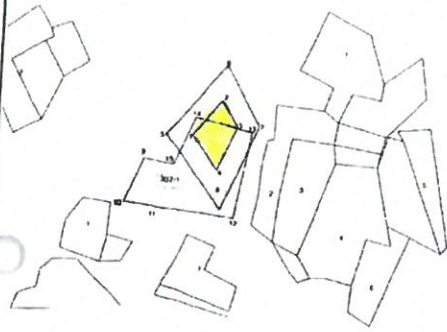

**GÖZLEMLER:** Korunması gerekli taşınmaz kültür varlığı özelliği göstermektedir.

**BUGÜNKÜ SAHİBİ:**

**YAPILAN ONARIMLAR:**

**BAKIMINDAN SORUMLU OLAN:**

**AYRINTILI TANITIM:** Niteliksiz bir evin bahçesinde kalan kayalık alanın güney yüzüne oyulan ilk kaya mezarına oval formulu küçük bir kapıdan girilmektedir. Giriş kısmı taş kapakla kapatılacak şekilde oyuklu yapılmıştır. Ana kayanın oyulmasıyla oluşturulmuş üç basamaklı bir merdivenle zeminine ulaşılabilen kaya mezarı genel olarak kare formundadır. Mezar odasının doğu, batı ve kuzeyinde üzeri yuvarlak kemer formulu birer klineye yer verilmiştir. Mezar genel olarak tahrip edilmiştir. Zemin ve duvarlarda ana kaya üzerinde çatlaklar gözlemlenmektedir. Mezarda genel olarak özensiz bir işçilik göze çarpmaktadır.

TEKNİK BİLGİLER:	ISITMA SİSTEMİ:	
	KANALİZASYON:	
	SU:	
	ELEKTRİK:	

**ÖZGÜN KULLANIMI:**

Kaya Mezarı

**BUGÜNKÜ KULLANIMI:**

**ÖNERİLEN KULLANIMI:**

**HAZIRLAYANLAR:**

Ahmet DEMİR-Arkeolog

Erdal DEMİR-Uzman  
14.07.2017

**KONTROL EDEN:**

Mehriban KARAASLAN  
Bölge Kurulu Müdürü

**TESCİL**

**KARAR NO**

**KARAR TARİHİ:**

**REVİZYON:**

T.C.  
Diyarbakır Kültür Varlıklarını  
Koruma Bölge Kurulunun  
16.09.2017 tarih ve 5002  
Sayılı Karar Eki dir.



**YAYIN DİZİNİ:**

- 1-
- 2-
- 3-
- 4-

**EKLER:**

RAPOR	X
FOTOĞRAF	X
RÖLÖVE PROJESİ	
RESTORASYON PROJESİ	
HARİTA	X
BROKİ	X
KİTABE	
VAKFIYE	

*[Handwritten signatures and notes in blue ink]*

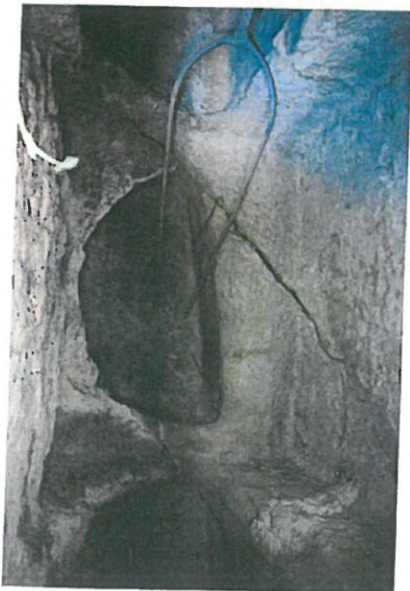
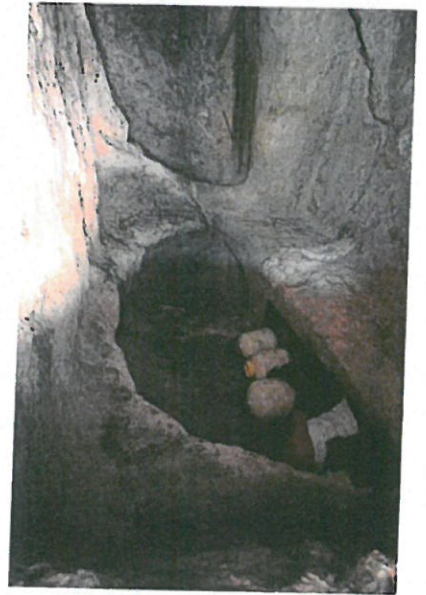
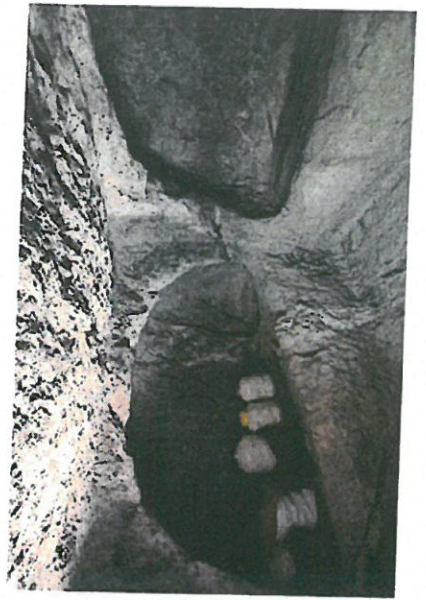
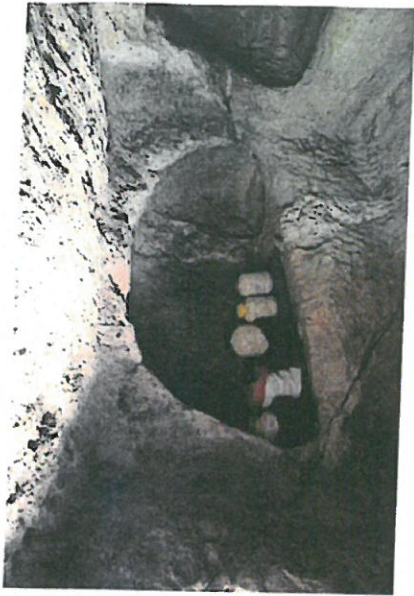

f. B. Khan John ...

İli	DIYARBAKIR
İlçesi	DİCLE
Köy-Mah	YEŞİL TEPE
Ada/Parsel No	237/1

— Kaz Koto Kaya Mezarının Koruma Alanı Sınırları  
 — Kaya Mezarı

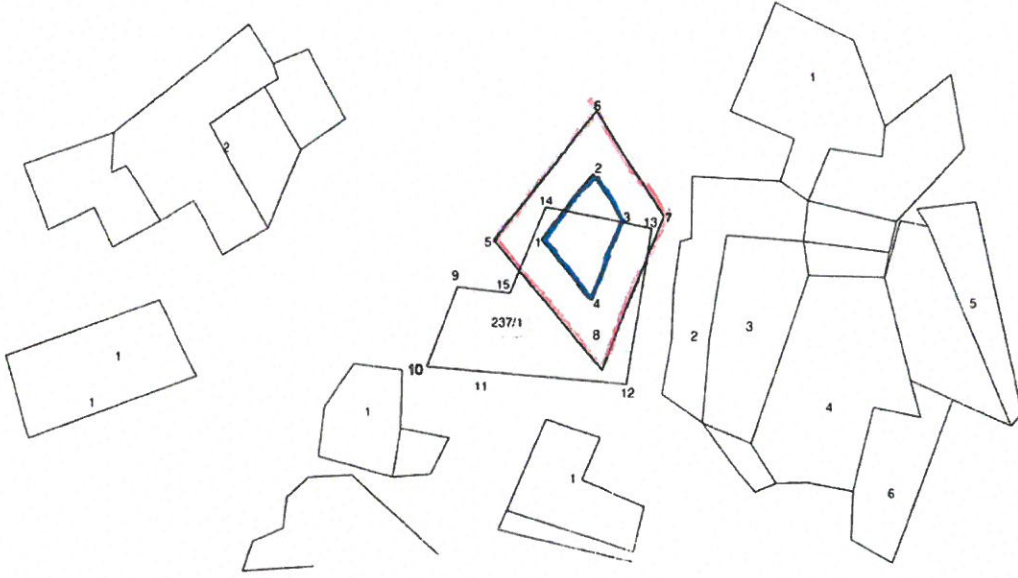

Datum: ED50\_(3-39)

NoktaNo	Y	X
1	593756.339	4250011.940
2	593760.574	4250017.295
3	593763.055	4250013.483
4	593760.504	4250007.003
5	593752.464	4250011.920
6	593760.818	4250022.423
7	593766.415	4250013.824
8	593761.448	4250001.206
9	593749.450	4250008.080
10	593746.990	4250001.590
11	593751.548	4250001.165
12	593763.520	4250000.050
13	593765.450	4250012.830
14	593756.700	4250014.620
15	593753.840	4250007.570

T.C.  
 Diyarbakır Kültür Varlıkları  
 Koruma Bölge Kurulunun  
 16.08.2017 tarih ve 5002  
 Sayılı Karar Eki dir.

N



1

Senar MAŞKESEN  
 Kadastro Teknisyeni