

03.01.383

T.C.
KÜLTÜR VE TURİZM BAKANLIĞI
ESKİŞEHİR KÜLTÜR VARLIKLARINI KORUMA BÖLGE KURULU



KARAR

Toplantı Tarih ve no: 27.04.2017 - 232
Karar Tarih ve no : 27.04.2017 - 5154

Toplantı Yeri
ESKİŞEHİR

Afyonkarahisar İli, Bolvadin İlçesi, Kızılhüyük Mahallesi, Kızılhüyük Mevkii'nde 109 ada, 57 parsel ve tapulama harici alanda yer alan Gündüllü Sarnıcı'nın Korunması Gerekli Taşınmaz Kültür Varlığı olarak tescilinin ve korunma alanının belirlenmesi talebini konu alan Afyonkarahisar Valiliği İl Kültür ve Turizm Müdürlüğü'nün 03.02.2017 tarih ve 16586271-165/407 sayılı yazısı ve ekleri, Müze Müdürlüğü uzmanlarının 26.01.2017 tarihli raporu ile Eskişehir Kültür Varlıklarını Koruma Bölge Kurulu Müdürlüğü uzmanlarının 21.04.2017 tarih ve 3368 dosya inceleme raporu okundu, tescil fişi ve kadastral paftası incelendi, fotoğrafları görüldü, yapılan görüşmeler sonunda:

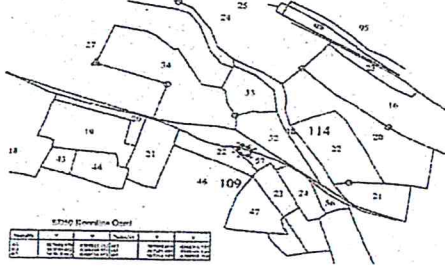
Afyonkarahisar İli, Bolvadin İlçesi, Kızılhüyük Mahallesi, Kızılhüyük Mevkii'nde 109 ada, 57 parsel ve tapulama harici alanda yer alan Gündüllü Sarnıcı'nın I. (Bir) Grup Korunması Gerekli Taşınmaz Kültür Varlığı olarak tesciline, kararımız eki paftada gösterilen alanın "Korunma Alanı" olarak belirlenmesine, tashih edildiği şekliyle tescil fişinin uygun olduğuna, sarnıcın rölöve, restitüsyon ve restorasyon projesinin hazırlanarak Kurulumuza iletilmesine, bahsi geçen sarnıçta Kurulumuzdan izinsiz herhangi bir fiziki ve inşai müdahalede bulunulmamasına karar verildi.

AVRUPA KONSEYİ		DOĞAL VE KÜLTÜREL VARLIKLARI KORUMA ENVANTERİ D.K.V.K.E.		ANIT		ENVANTER No.:										
TÜRKİYE		KÜLTÜR VARLIKLARI VE MÜZELER GENEL MÜDÜRLÜĞÜ				HARİTA No.:										
İLİ: AFYONKARAHİSAR		İLÇE: BOLVADİN		MAHALLE VE KÖY : KIZILHÜYÜK MEVKİİ		KORUMA DERECESESİ										
SOKAK VE KAPI NO:		PAFTA: 135 ADA: 109 PARSEL:57 parsel ve tescil harici alan		1			ANITSAL	1	2	3						
ADI:GÜNDÜLLÜ SARNICI		YAPTIRAN: ———		YAPAN: ———		MİMARİ ÇAĞI: GEÇ OSMANLI DÖNEMİ										
		YAPIM TARİHİ: ———		KİTABE: ———		VAKFİYE : ———										
GENEL TANIM: Afyonkarahisar İli, Bolvadin İlçesi Kızılhüyük Mevkii'nde, alkolid fabrikasının yaklaşık 850 m. kuzeybatısında, Bolvadin-Kurucaova Köyü'ne giden yolun sağ tarafında yer alan yükseltinin sırtında bulunmaktadır.																
KORUMA DURUMU		A	İYİ	TAŞIYICI	A	DIŞ YAPI	A	ÜST YAPI	A	İÇ YAPI	A	SÜSLEME ELEMENLARI	A	RUTUBET	A	YOK İZİ VAR ÖNEMLİ
		B	ORTA		B		B		B		B		B		B	
		C	FENA		C		C		C		C		C		C	
VAZİYET PLANI						FOTOĞRAF										
																
GÖZLEMLER: Yerel halk tarafından kullanılmaktadır.																
BUGÜNKÜ SAHİBİ: Bolvadin Belediyesi						BAKIMINDAN SORUMLU OLAN: Bolvadin Belediyesi										
YAPILAN ONARIMLAR: Beton sıva yapılmış ve yalıklar eklenmiştir																
AYRINTILI TANIM: Dikdörtgen giriş aralıklı, içeride moloz taşlarla örülmüş dikdörtgen planlı ve hafif sivrilen tonozlu, üstten kare ağız ve bağlantılı yalıklı, yanlardan suyun kuyuya dolmasını sağlayan v şeklindeki arkları bulunmaktadır.						TEKNİK BİLGİLER										
						SU										
						ELEKT										
						ISITM										
						KANALİZ										
						ORJİNAL KULLANIMI: Su Sarnıcı										
						BUGÜNKÜ KULLANIMI: Su Sarnıcı										
						ÖNERİLEN KULLANIMI: Su Sarnıcı										
						HAZIRLAYANLAR: 26 /01/2017										
						Mehmet AKBAŞ Arkeolog										
						Muhammed SEVİM Arkeolog										
						KONTROL EDEN 26 /01/2017										
						Mehmet GARİPCİN Müze Müdürü V.										
YAYIN DİZİNİ						KURUL KARARLARI										
						EKLER										
						RAPOR										
						FOTOĞRAF										
						RÖLÖVE PROJESİ										
						RESTORASYON PROJESİ										
						HARİTA										
						KROKİ										
						KİTABE										
						VAKFİYE										
						DİĞER										
						REVİZYON										

ESKİŞEHİR KÜLTÜR VARLIKLARINI
KORUMA BÖLGE KURULU'NUN
27.04.2017 TARİH, 5154 SAYILI KARAR EKİDİR.



ESKİŞEHİR KÜLTÜR VARLIKLARINI
KORUMA BÖLGE KURULU'NUN
27.04.2017 TARİH, 5154 SAYILI KARAR EKİDİR.

İli : Afyonkarahisar
İlçesi : Bolvadin
Köyü/Mah: Kızıllıhüyük
Mevkii : Kızıllıhüyük
Pafta No : 135
Ada No : 109
Parsel No : 57
Miktarı : 2400,00
Cinsi : Tarla

Lejant :

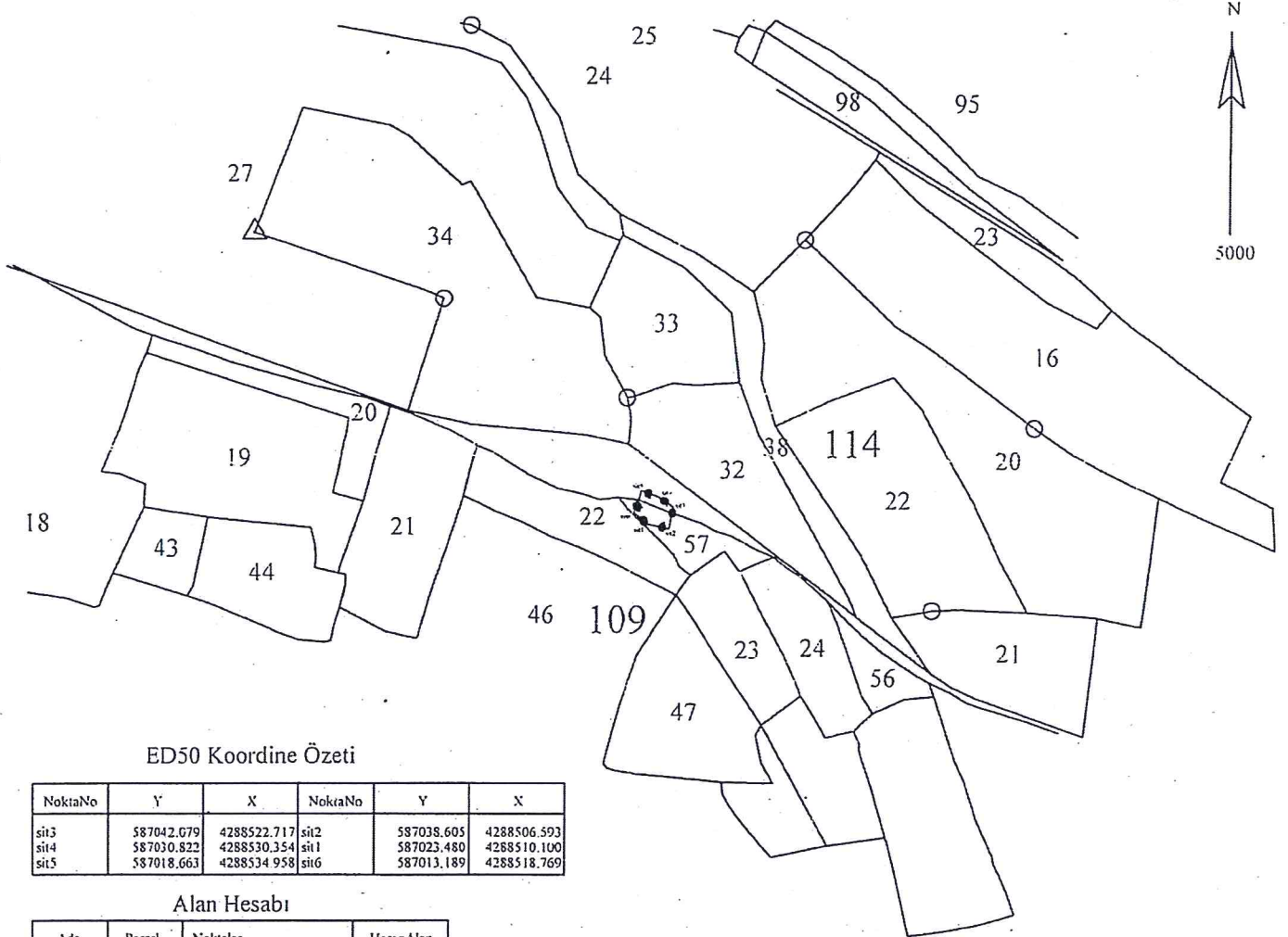

ED50 Koordine Özeti

NoktaNo	Y	X	NoktaNo	Y	X
sit3	587042.079	4288522.717	sit2	587038.605	4288506.593
sit4	587030.822	4288530.354	sit1	587023.480	4288510.100
sit5	587018.063	4288534.958	sit6	587013.189	4288518.769

Alan Hesabı

Ada	Parsel	Noktalar	HesapAlan
KIZILHÜYÜK		sit1,sit2,sit3,sit4, sit5,sit6	517,125

Mehmet DURMAZ
Kadastro Teknisyeni

Muhammed SEYİM
Diğ. Tek. Hiz. Pers.
Arkeolog

Mehmet EKŞİ
Arkeolog