

T.C.
KÜLTÜR VE TURİZM BAKANLIĞI
ESKİŞEHİR KÜLTÜR VARLIKLARINI KORUMA BÖLGE KURULU

KARAR

Toplantı Tarih ve no: 27.04.2017 - 232
Karar Tarih ve no : 27.04.2017 - 5160

Toplantı Yeri
ESKİŞEHİR

Afyonkarahisar İli, Dinar İlçesi, Haydarlı Kasabası, Yeni Mahalle’de tespit edilen Taşçesme Arkeolojik Yerleşimi’nin tesciline esas hazırlanan bilgi ve belgelerin değerlendirilmesi istemine ilişkin Afyonkarahisar Valiliğinin (İl Kültür ve Turizm Müdürlüğü) 22.04.2016 tarih, 16586271-165/1741 sayılı yazısı ve ekleri, ilgili kurum görüşlerinin iletildiği yazılar, Enerji ve Tabii Kaynaklar Bakanlığının (Maden İşleri Genel Müdürlüğü) 11.08.2016 tarih, E.428266 sayılı yazısı, 19.04.2017 tarih, 3264 sayılı dosya inceleme raporu okundu, tescil fişi, sit sınırlarının aktarıldığı koordinatlı kadastral pafta, fotoğrafları ve dosyası incelendi, yapılan görüşmeler sonucunda;

Afyonkarahisar İli, Dinar İlçesi, Haydarlı Kasabası, Yeni Mahalle’de tespit edilen ve 2863 sayılı Kanun’un 6. Maddesi kapsamında korunması gerekli kültür varlıklarından olan alanın “Taşçesme Arkeolojik Yerleşimi” adıyla I.(Bir) Derece Arkeolojik Sit alanı olarak tesciline, hazırlanan tescil fişi, sit sınırlarının aktarıldığı koordinatlı kadastral paftanın uygun olduğuna; söz konusu alanda Kültür Varlıklarını Koruma Yüksek Kurulu’nun Arkeolojik Sitler, Koruma ve Kullanma Koşulları’na ilişkin yürürlükteki İlke Kararı’nın ilgili hükümlerinin geçerli olduğuna ve bu hükümlerin geçiş dönemi koruma esasları ve kullanma koşulları olarak belirlenmesine, alanda madencilik faaliyetlerinin yasaklanmasına, sit sınırları içerisinde gerekli güvenlik önlemlerinin artırılmasına ve Kurulumuzdan izinsiz herhangi bir fiziki ve inşai müdahalede bulunulmamasına karar verildi.

AVRUPA KONSEYİ	DOĞAL VE KÜLTÜREL VARLIKLARI KORUMA ENVANTERİ D.K.V.K.E.		SİT	ENVANTER No.
TÜRKİYE	KÜLTÜR VARLIKLARI VE MÜZELER GENEL MÜDÜRLÜĞÜ			HARİTA NO:
İli: AFYONKARAHİSAR	İLÇE: DİNAR	MAHALLE,KÖY: HAYDARLI KASABASI, YENİ MAHALLE, TAŞÇEŞME MEVKİİ	PAFTA: L24b-18-d ADA-PARSEL: 158 ada, 6, 7ve 9 nolu parseller ile 165 ada, 2, 3, 4, 7 ve 8 nolu parseller I.(Bir) Derece Arkeolojik Sit	

ADI: TAŞÇEŞME ARKEOLOJİK YERLEŞİMİ

GENEL TANIM: Afyonkarahisar İli, Dinar İlçesi, Haydarlı Kasabası'nın 4,5km kadar kuzey-kuzeybatısında, Kızılın Mevkii'nin 1km kadar kuzeydoğusunda yer alan arkeolojik yerleşim alanıdır. Yerleşmenin 50m. kuzeyinde mevkiye adını veren çeşme bulunmaktadır. Düz yerleşim alanında, GNÇ/EKÇ'ye tarihlenebilecek çok az sayıda seramik parçası vardır. Yüzeysel buluntularının çoğunluğu ETÇ'ye aittir. Yerleşme yaklaşık 90m. çapındadır.

ŞİMDİKİ TEHLİKELER:

ŞİMDİKİ DURUMU: Kaçak kazı çukuru gözlemlenmemiştir.

SİT POTANSİYELİ: Arkeolojik Sit (GNÇ/EKÇ ve ETÇ)

ŞİMDİKİ KORUMA: Korumasız.

ÖNERİLEN KORUMA: Yerel yönetimlerce korunması.

YAYIN DİZİNİ: ESKİŞEHİR KÜLTÜR VARLIKLARINI KORUMA BÖLGE KURULUNUN
27.04.2017 TARİH VE 5160 SAYILI KARARI
EKİDİR.

GÖZLEMLER:

ASLI GİBİDİR
Mehmet Süleyman EKSL
BÖLGE KURULU MÜDÜRÜ

KORUMA DERECESESİ:

I.(Bir) Derece Arkeolojik Sit

HAZIRLAYANLAR 14.04.2016

Cemil DUMANLIOĞLU Arkeolog

Mehmet GARİPCİN Arkeolog

KONTROL EDEN: 14.04.2016

Cemil DUMANLIOĞLU Müze Müdür V.

KURUL ONAYI:

REVİZYON:

HARİTA VE FOTOĞRAFLAR:

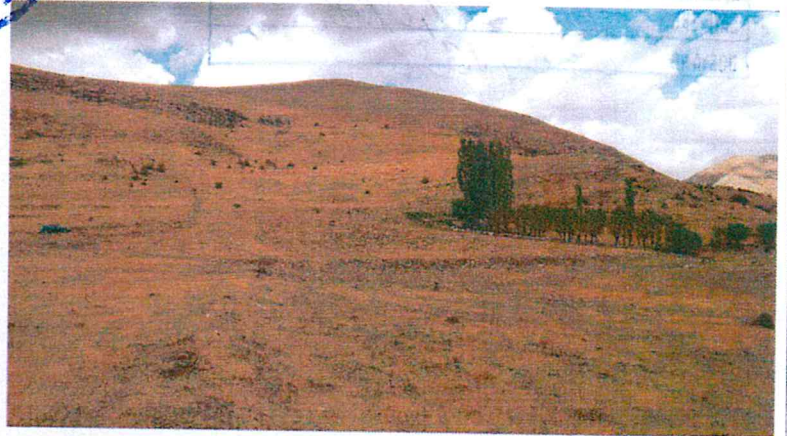

AFYONKARAHİSAR İLİ, DİNAR İLÇESİ, HAYDARLI KASABASI, YENİ MAHALLE
TAŞEŞME ARKEOLOJİK YERLEŞİMİ
I.(BİR) DERECE ARKEOLOJİK SİT ALANINDA KALAN PARSELLERİN LİSTESİ

İLÇE/KÖY	ADA	PARSEL	BEYANLAR HANESİNE YAZILACAK ŞERH
"Bir Bölümü I.(Bir) Derece Arkeolojik Sit alanında kalmaktadır"			
Afyonkarahisar İli, Dinar İlçesi, Haydarlı Kasabası, Yeni Mahalle	158	6	"Bir Bölümü I.(Bir) Derece Arkeolojik Sit alanında kalmaktadır"
Afyonkarahisar İli, Dinar İlçesi, Haydarlı Kasabası, Yeni Mahalle	158	7	"Bir Bölümü I.(Bir) Derece Arkeolojik Sit alanında kalmaktadır"
Afyonkarahisar İli, Dinar İlçesi, Haydarlı Kasabası, Yeni Mahalle	158	9	"Bir Bölümü I.(Bir) Derece Arkeolojik Sit alanında kalmaktadır"
Afyonkarahisar İli, Dinar İlçesi, Haydarlı Kasabası, Yeni Mahalle	165	2	"Bir Bölümü I.(Bir) Derece Arkeolojik Sit alanında kalmaktadır"
Afyonkarahisar İli, Dinar İlçesi, Haydarlı Kasabası, Yeni Mahalle	165	3	"Bir Bölümü I.(Bir) Derece Arkeolojik Sit alanında kalmaktadır"
Afyonkarahisar İli, Dinar İlçesi, Haydarlı Kasabası, Yeni Mahalle	165	4	"Bir Bölümü I.(Bir) Derece Arkeolojik Sit alanında kalmaktadır"
Afyonkarahisar İli, Dinar İlçesi, Haydarlı Kasabası, Yeni Mahalle	165	7	"Bir Bölümü I.(Bir) Derece Arkeolojik Sit alanında kalmaktadır"
Afyonkarahisar İli, Dinar İlçesi, Haydarlı Kasabası, Yeni Mahalle	165	8	"Bir Bölümü I.(Bir) Derece Arkeolojik Sit alanında kalmaktadır"