

T.C.
KÜLTÜR VE TURİZM BAKANLIĞI
Kayseri Kültür Varlıklarını Koruma Bölge Kurulu

KARAR

Toplantı no ve tarih : 194 - 14.12.2017

Karar no ve tarih : 2984 -14.12.2017

Toplantı Yeri

KAYSERİ

Kayseri ili, Pınarbaşı ilçesi, Dilciler Mahallesi, Hanboğazı mevkiinde kültür varlığı bulmak amacıyla meydana gelen izinsiz kazı olayı ile ilgili yapılan soruşturmaya esas olmak üzere konu; kaçak kazı yapıldığı yerin sit alanı olup olmadığının, Pınarbaşı İlçe Jandarma Komutanlığına bu hususta bilgi verilmesi istemine ilişkin 02/10/2017 gün ve ASYŞ:0410- 1725-17 sayılı yazı gereği Kurul Müdürlüğü uzmanlarınca yapılan incelemelerde; Kayseri ili, Pınarbaşı ilçesi, Dilciler Mahallesi, Hanboğazı mevkiinde, özel mülkiyete ait, tapunun 101 ada, 69 numaralı parselinde tespit edilen “Hanboğazı Mevkii Yerleşim Alanı”nın II. Derece Arkeolojik Sit Alanı olarak tescil edilme hususunun kurulumuzda değerlendirilmesi istemine ilişkin; Koruma Bölge Kurulu Müdürlüğü uzmanlarının 19.10.2017 tarih ve 4460 sayılı yerinde inceleme raporu, konuya ilişkin Kültür ve Turizm Bakanlığı Yatırım ve İşletmeler Genel Müdürlüğü’nün 25.10.2017 gün ve E.222518; Karayolları Genel Müdürlüğü 6.Bölge Müdürlüğü’nün 26.10.2017 gün ve E.354475; Kayseri Valiliği İl Kültür ve Turizm Müdürlüğü’nün 27.10.2017 gün ve 3031; Kayseri Valiliği, Çevre ve Şehircilik İl Müdürlüğü’nün 31.10.2017 gün ve E.10442; Pınarbaşı Kaymakamlığı 31.10.2017 gün ve E.645; Orman Genel Müdürlüğü, İzin ve İrtifak Şube Müdürlüğü’nün 14.11.2017 gün ve E.2424244; Orman ve Su İşleri Bakanlığı, Devlet Su İşleri Genel Müdürlüğü, 12.Bölge Müdürlüğü’nün 20.11.2017 gün ve 115.03-805013; Kayseri Büyükşehir Belediye Başkanlığı Kültür Varlıkları Daire Başkanlığı’nın 29.11.2017 gün ve -295/17474 sayılı yazısı, kurum görüş yazıları okundu, raportörünün açıklamaları dinlendi, dosyasındaki bilgi ve belgeler incelendi, yapılan görüşme sonucunda;

Kayseri ili, Pınarbaşı ilçesi, Dilciler Mahallesi, Hanboğazı mevkiinde bulunan, özel mülkiyete ait, tapunun 101 ada, 69 numaralı parselinde bulunan “Hanboğazı Mevkii Yerleşim Alanı”nın ; 2863 sayılı Yasa kapsamına giren özellikler taşıması nedeniyle kararımız eki 1/2000 ölçekli harita üzerinde gösterildiği ve 1/25000 ölçekli haritada koordinatlandırıldığı şekli ile “ II. Derece Arkeolojik Sit Alanı” olarak tescil edilmesine, hazırlanan sit fişinin uygun olduğuna, tapunun 101 ada, 69 numaralı parselinin tapu kütüğü beyanlar hanesine “**tamamı II. Derece Arkeolojik sit alanıdır**” şerhinin verilmesine, kaçak kazılarla ilgili adli süreç Pınarbaşı İlçe Jandarma Komutanlığı tarafından yürütüldüğünden yeniden bir yasal işlem başlatılmasına gerek olmadığına, söz konusu alanda yapılan kaçak kazılar sonrası oluşturduğu çukurların adli makamlar tarafından uygun görülmesi halinde yerel yönetimler tarafından Kayseri Müze Müdürlüğü denetiminde kapatılmasına, gerekli güvenlik önlemlerinin ilgililerince (Belediye ve Kaymakamlık) alınmasına, daha fazla kaçak kazı tahribatının önüne geçilebilmesi için alanın kolluk kuvvetlerince belli aralıklarla kontrol edilmesine, sit alanında Koruma Yüksek Kurulu’nun 05.11.1999 gün ve 658 sayılı ilke kararında belirtilen II. derece arkeolojik sitlere ilişkin koruma ve kullanma koşullarının geçerli olduğuna, alana ilişkin ilgili kurumlar tarafından ivedilikle Koruma Amaçlı İmar Planı hazırlanması gerektiğine karar verildi.

ASLI GİBİDİR

AVRUPA KONSEY	DOĞAL VE KÜLTÜREL VARLIKLARI KORUMA ENVANTERİ	D.K.V.K.E	SİT	ENVANTER NO:	495
TÜRKİYE	KÜLTÜR VARLIKLARI VE MÜZELER GENEL MÜDÜRLÜĞÜ			HARİTA NO:	
İLİ: KAYSERİ	İLÇESİ: PINARBAŞI	MAHALLE KÖY: DİLCİLER MAHALLESİ		KADASTRO:	
		VEYA MEVKİİ : HANBOĞAZI MEVKİİ		PAFTA:	
Adı: HANBOĞAZI MEVKİİ YERLEŞİM ALANI				ADA:	101 PARSEL: 69

GENEL TANIM:

İlimiz ,Pınarbaşı ilçesi, Dılciler Mahallesi sınırları içerisinde Hanboğazı (Sögütveren) mevkiinde Zamantı Irmağının yaklaşık 250 metre güneyinde, Dılciler-Karlıpınar'ın yaklaşık 1 km kuzeyinde, Kavlaklar Mahallesi'nin yaklaşık 1900 metre batısında, Çördüklü Mahallesi'nin yaklaşık 2000 metre kuzey-doğu yönünde ve Dılciler Mahallesi'nin yaklaşık 2200 metre kuzey-batısında doğal bir tepelik üzerinde 101 ada , 69 numaralı parsel içerisinde yer almaktadır. Alanda tespit edilen Kaçak Kazı; 69 parselin Kuzey yönünde Zamantı Irmağına bakan kısmında, parsel içinde kalan kayalık kısmında yapılmıştır. Kaçak kazı çukurunun derinliği yaklaşık 2 metre, genişliğin ise 3 metre kadardır. Ayrıca alanda daha önceki zamanlarda yapılmış irili ufaklı kaçak kazı çukurları da mevcuttur. Alanda yoğun olmamakla beraber seramik parçaları mevcut olup bu buluntulardan alanın Doğu Roma ve Bizans Dönemlerine ait yerleşim gördüğü düşünülmektedir.

ONANDI

Kayseri Kültür Varlıklarının
Koruma Bölge Kurulunun
14.12.2017 Gün ve 2384.Sayılı
karar ektir.

ŞİMDİKİ TEHLİKELER	KAÇAK KAZI	
ŞİMDİKİ DURUM	:	
SİT POTANSİYELİ	: II. DERECE ARKEOLOJİK SİT ALANI	KORUMA DERECEŞİ : II. (İKİNCİ) DERECE ARKEOLOJİK SİT ALANI
ŞİMDİKİ KORUMA	: KORUMASIZ	HAZIRLAYANLAR: 19.10.2017 Hüseyin Serdar OK Arkeolog Kemal KURD Harita Mühendisi
ÖNERİLEN KORUMA	: II. DERECE ARKEOLOJİK SİT ALANI	KONTROL EDEN: Fatih ÇAPAR Bölge Kurul Müdürü V.
YAYIN DİZİSİ	:	K.K.V.K. B. K. KARARLARI NO: TARİH: NO: TARİH:
GÖZLEMLER	:	REVİZYON K.K.V.K.B.K. ONAYI : 14.12/2017

HARİTALAR, FOTOĞRAFLAR :



Handwritten signatures and notes at the bottom of the page.



Handwritten notes in blue ink at the bottom of the page, including a large 'X' and other illegible markings.

ONANDI



ERKİŞ ÇAPAR
Bölge Kurul Müdür V.

Kayseri Kültür Varlıklarının
Koruma Bölge Kurulunun
14.12.2017 Gün ve 2954 Sayılı
karar ekidir.

KAYSERİ İLİ, PINARBAŞI İLÇESİ, DİLCİLER MAHALLESİ HANBOĞAZI MEVKİİ YERLİŞİM ALANI

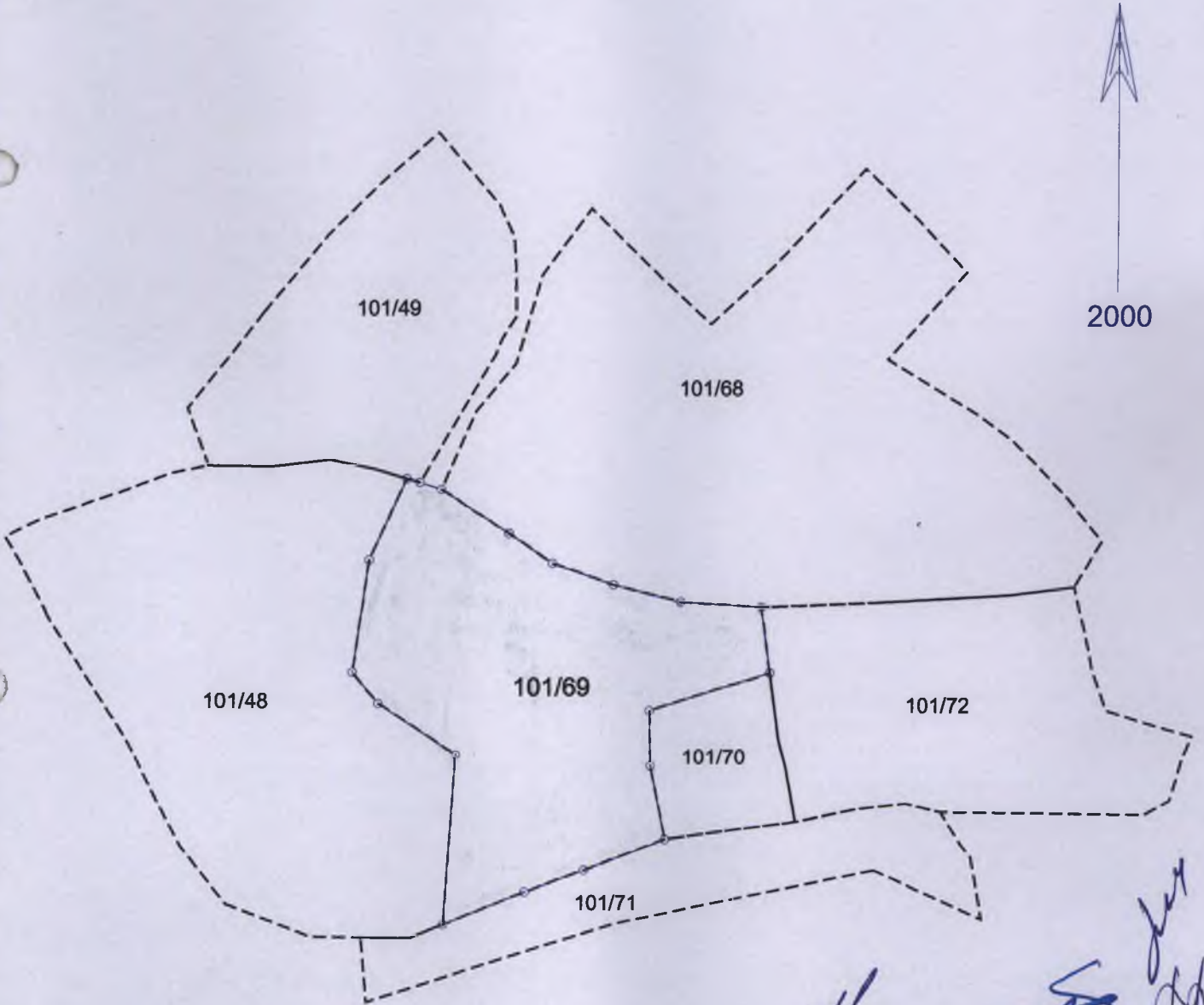

———— II. DERECE ARKEOLOJİK SİT ALANI (ÖNERİ)
----- KADASTRO PARSELLERİ

NOT: 101 Ada, 69 Parselin Tamamı II. Derece Arkeolojik Sit Alanıdır

Handwritten signatures and stamps:
Kemal KURD
Harita Mühendisi

Kayseri Kültür Varlıklarını
Koruma Bölge Kurulunun
14.12.2019 Gün ve 2384 Sayılı
karar ekidir.

KAYSERİ İLİ, PINARBAŞI İLÇESİ, DİLCİLER MAHALLESİ

HANBOĞAZI MEVKİİ YERLEŞİM ALANI

II. DERECE ARKEOLOJİK SİT ALANI (ÖNERİ)



ED-50 KOORDİNATLAR

UTM 6 DERECELİK

UTM 3 DERECELİK

Nokta No	Y	X	Y2	X2
1	247370.30	4275034.50	508687.50	4272758.42
2	247374.40	4275033.00	508691.64	4272757.06
3	247380.90	4275030.40	508698.22	4272754.67
4	247401.30	4275015.30	508719.10	4272740.25
5	247414.20	4275005.00	508732.32	4272730.38
6	247432.90	4274997.20	508751.26	4272723.20
7	247453.90	4274990.40	508772.46	4272717.09
8	247479.00	4274987.10	508797.65	4272714.62
9	247480.40	4274966.40	508799.72	4272693.98
10	247442.00	4274957.20	508761.66	4272683.54
11	247441.20	4274939.90	508761.42	4272666.23
12	247444.30	4274916.40	508765.29	4272642.85
13	247418.00	4274908.40	508739.27	4272634.00
14	247399.20	4274902.70	508720.68	4272627.69
15	247373.00	4274894.20	508694.78	4272618.34
16	247380.30	4274947.40	508700.33	4272671.73
17	247357.00	4274965.10	508676.48	4272688.65
18	247349.60	4274975.30	508668.75	4272698.60
19	247357.10	4275010.00	508675.11	4272733.52