

T.C.
KÜLTÜR VE TURİZM BAKANLIĞI
Kayseri Kültür Varlıklarını Koruma Bölge Kurulu
KARAR

Toplantı no ve tarih : 193 -24.11.2017
Karar no ve tarih : 2975 -24.11.2017

Toplantı Yeri
KAYSERİ

Yozgat ili, Merkez ilçesi, Divanlı Köyünde ve tapunun 167 ada, 13 parselinde bulunan ve Müze Müdürlüğü uzmanlarınca tespit edilen köy odasının 2863 sayılı Yasa kapsamında korunması gerekli taşınmaz kültür varlığı olarak tesciline yönelik hazırlanan belgelerin ekte gönderildiği gereğinin yapılması hususunda, Yozgat Valiliği, İl Kültür ve Turizm Müdürlüğü, Müze Müdürlüğü'nün 06.09.2017 gün ve 1149 sayılı yazısı, taşınmazın tesciline ilişkin görüşleri içeren Yozgat Valiliği, İl Kültür ve Turizm Müdürlüğü, Müze Müdürlüğü'nün 26.09.2017 gün ve 1250 sayılı yazısı ile Kayseri Kültür Varlıklarını Koruma Bölge Kurulu Müdürlüğü uzmanlarının 16.11.2017 tarih ve 4923 sayılı raporu okundu, raportörün açıklamaları dinlendi, dosyasındaki bilgi ve belgeler incelendi, yapılan görüşme sonucunda;

Yozgat ili, Merkez ilçesi, Divanlı Köyünde ve sit alanı dışında bulunan, tapunun 167 ada,13 parsel numarasında özel mülkiyet adına kayıtlı "Divanlı Köy Odası"nın, 2863 sayılı yasanın 6.maddesi kapsamına girmesi ve 03.03.2012 tarih ve 28232 sayılı resmi gazete'de yayımlanarak yürürlüğe giren korunması gerekli taşınmaz kültür varlıklarının ve sitlerin tespit ve tescili hakkında yönetmeliğin 4. maddesinde belirtilen kıstasları taşıması nedeniyle korunması gerekli taşınmaz kültür varlığı olarak tescil edilmesine, yapı grubunun "I.grup" olarak belirlenmesine, yapıya yönelik kararımız eki 1/500 ölçekli kadastral haritada işaretli alanın korunma alanı olarak belirlenmesine, korunma alanında yapılacak uygulamalar için Kurulumuzdan izin alınması gerektiğine ayrıca kararımız eki 1/500 ölçekli kadastral harita üzerinde de gösterildiği üzere Divanlı Köyü, 167 ada, 13 parselin pafta ve fen klasörü ile tapu kütüğü beyanlar hanesine "Korunması Gerekli Taşınmaz Kültür Varlığı", Divanlı Köyü 167 ada, 10,11,12 parsellerin pafta ve fen klasörü ile tapu kütüğü beyanlar hanesine ise "Korunma Alanı" şerhinin ilgili kurumlarca verilmesine karar verildi.

ASLI GİBİDİR

AVRUPA KONSEYİ	DOĞAL VE KÜLTÜREL VARLIKLARI KORUMA ENVANTERİ D.K.V.K.E		ANIT	ENVANTER NO: 149	
TÜRKİYE	KÜLTÜR VARLIKLARI VE MÜZELER GENEL MÜDÜRLÜĞÜ			HARİTA NO:	
İLİ:YOZGAT	İLÇE: MERKEZ	MAHALLE - KÖY VEYA MEVKİİ: Divanlı Mah.		KORUMA DERECESESİ	1.grup yapı X
ADRES: YOZGAT İLİ, MERKEZ İLÇESİ, DİVANLI MAH.		KADASTRO			2.grup yapı
		PAFTA: ADA: 167 PARSEL: 13			
ADI: Divanlı Köy Odası	YAPTIRAN:	YAPAN:	MİMARİ ÇAĞI:		
	YAPIM TARİHİ :	KİTABE:	VAKFIYE:		
GENEL TANIM: Yozgat İli, Merkez İlçesi, Divanlı Mah., 167 ada, 13 parselde yer alan eski köy odası tek katlı olup dikdörtgen planlıdır.					
KORUMA DURUMU A-IYI,B-ORTA,C-FENA	A TAŞIYICI B YAPI C	A DIŞ YAPI B C	A ÜST B YAPI C	A SÜSLEME B ELEMANLARI C	A RUTUBET B C



BUGÜNKÜ SAHİBİ:	BAKIMDAN SORUMLU OLMASI GEREKEN KURULUŞ
YAPILAN ONARIMLAR:	

AYRINTILI TANIM
Köy odası doğu-batı yönünde uzanmış ve dikdörtgen planlı, tek katlı ve koridor + tek odalıdır. Yapı görünen kısımlarından anlaşıldığı kadarıyla taş örgülüdür. Öncesinde düz toprak dam olduğu ifade edilen üst örtüsü daha sonradan tuğla ile yükseltilerek kırma çatılı olarak yapılmıştır. Girişi güney cephede olup iki adet ahşap çerçevesi demir korkuluklu penceresi bulunmaktadır. Güney cephesi sıvalı olup, geniş bir saçak kısmı bulunmaktadır. Saçak kısmı ahşap yuvarlama üzeri mertekten yapılmıştır. Dış kapıdan koridor bölümüne geçilmektedir. Köy odasına giriş tek basamakla çıkılan ahşap bir kapıdan sağlanmaktadır. Odanın doğu, güney ve batı cephelerinde sonradan ahşap malzeme kullanılarak yapıldığı anlaşılan seki kısımları vardır. Odanın kuzeyinde ahşap malzeme ile yapılmış gömme dolaplar ve taştan yapılmış sonradan kireçle boyanmış üzerinde bitkisel motifli süslemeler olan ocak kısmı vardır. Ocağın üzerinde ve iki yanında nişler bulunmaktadır. Odanın üç tarafını çeviren ahşaptan yapılmış sonradan mavimsi boyanmış ve yer yer geometrik süslemeleri olan bir kuşak halinde uzanan bordür yer almaktadır. Tavan ve taban kısmı ahşap kullanılarak yapılmıştır. Tavan düz tavan tekniğiyle yapılmış olup, ortasında yivli bir çıkıntı ve etrafı şua motifli ile çevrilmiş bir tavan göbeği bulunmaktadır. Tavan eteğini iki sıra halinde testere dişi motifli bir bordür çevrelemektedir.

TEKNİK BİLGİLER			
Su	Elektrik	Isıtma	Kanalizasyon
Orijinal kullanımı	Köy Odası		
Bugünkü kullanımı	Kullanılmamakta		
Önerilen kullanımı	Köy Odası		
Hazırlayanlar	Büşra ÖZKAYNAR Sanat Tarihçi Ömer YILMAZ Arkeolog		

YAYIN DİZİNİ	EKLER	Kontrol Eden	Hasan K. ŞENYURT Müze Müdürü 05/09/2017
	Rapor	X	
	Fotoğraf	X	
	Rölöve Projesi		
	Restorasyon Projesi		
	Harita	X	
	Kroki		
Vakfiye		Revizyon	Kayseri Kültür Varlıklarının Koruma Bölge Kurulunun 24.11.17.Gün ve 29.75 Sayılı karar ekidir.
Kitabe		Kurul kararları	

Handwritten signatures and initials at the bottom of the page.

YOZGAT İLİ, MERKEZ, DİVANLI KÖYÜ

ONANDI KÖY ODASI VE KORUNMA ALANI



Fatih ÇAPAR
Bölge Kurul Müdürü V.

Kayseri Kültür Varlıklarının
Koruma Bölge Kurulunun
24.11.17 Gün ve 2975 Sayılı
karar ekidir.

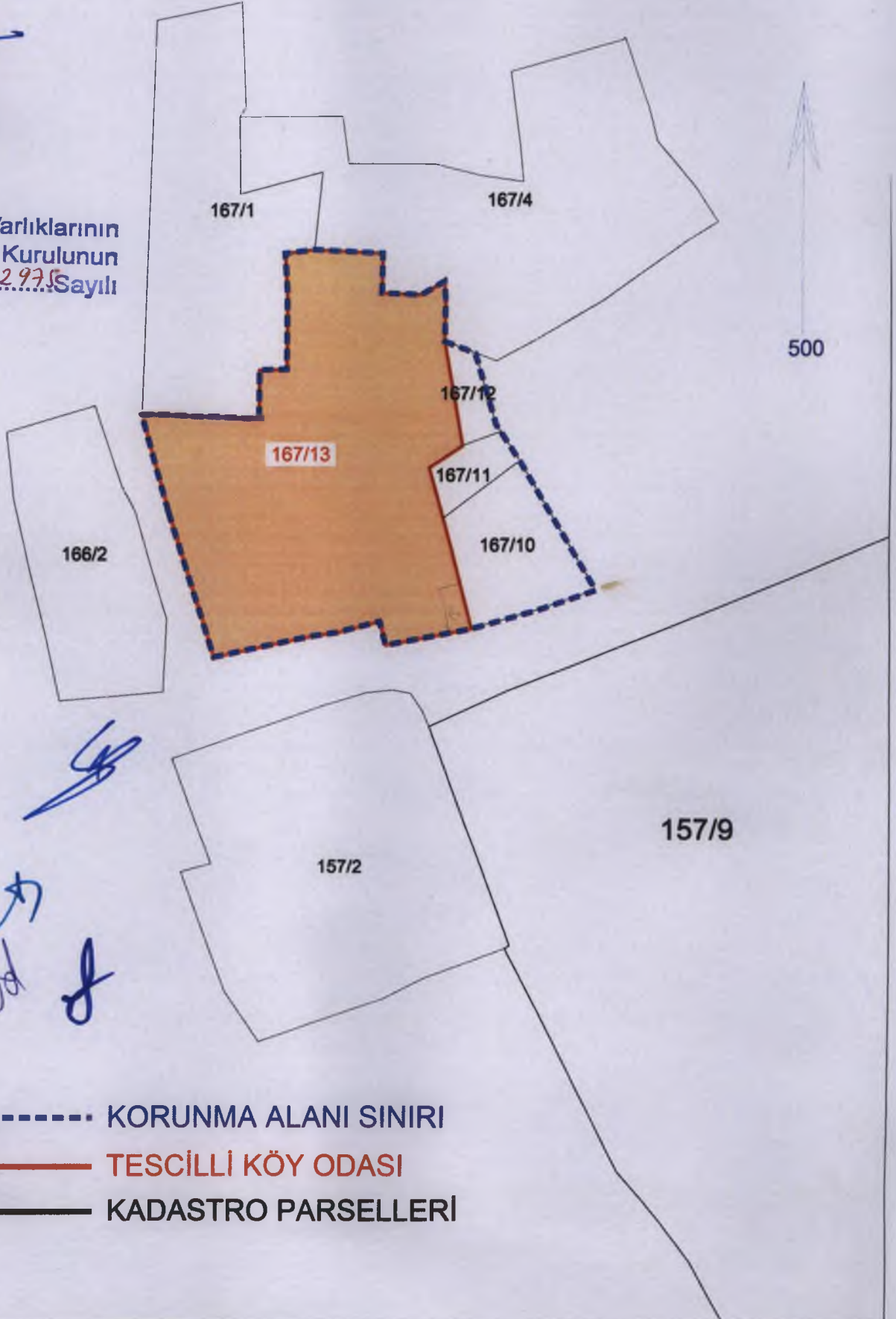

- KORUNMA ALANI SINIRI
- TESCİLLİ KÖY ODASI
- KADASTRO PARSELLERİ