

**T.C.**  
**KÜLTÜR VE TURİZM BAKANLIĞI**  
Kayseri Kültür Varlıklarını Koruma Bölge Kurulu

**KARAR**

**Toplantı no ve tarih:** 198- 19.01.2018  
**Karar no ve tarih :** 3080-19.01.2018

**Toplantı Yeri**  
**KAYSERİ**

Yozgat ili, Sorgun ilçesi, Çatmasöğüt Mahallesi sınırları içerisinde yer alan özel mülkiyete ait 114 ada, 60, 61, 63 ve 64 nolu parsellerinde bulunan taşınmazların bir kısmını kapsayan “Devekaya Tümülüsleri (1-2)”nin I. Derece Arkeolojik sit alanı olarak tescil edilmesi ve 114 ada, 63 parselinden geçen “Sorgun Çevre Yolu Güzergâhı” konusunun Kurulumuzda değerlendirilmesi istemine ilişkin Yozgat İl Kültür ve Turizm Müdürlüğünün 13.09.2017 tarih, 1772 sayılı yazısı, önerilen sit alanının taşınmaz kültür varlığı olarak tescile ilişkin Enerji ve Tabii Kaynaklar Bakanlığı, Maden İşleri Genel Müdürlüğünün 05.12.2017 tarih, E.444880; Kültür ve Turizm Bakanlığı, Yatırım ve İşletmeler Genel Müdürlüğünün 11.12.2017 tarih, E.259249; Orman ve Su İşleri Bakanlığı, IX. Bölge Müdürlüğünün 05.12.2017 tarih, 260298; Devlet Su İşleri Genel Müdürlüğü 12. Bölge Müdürlüğünün 08.12.2017 tarih, 858401, Kayseri Valiliği, Çevre ve Şehircilik İl Müdürlüğünün,15.10.2017 tarih, E.10955; Yozgat Valiliği, Çevre ve Şehircilik İl Müdürlüğünün, 24.11.2017 tarih, E.4144; Yozgat Valiliği, İl Kültür ve Turizm Müdürlüğü, Müze Müdürlüğünün 16.11.2017 tarih, 1514; Sorgun Belediye Başkanlığının 07.12.2017 tarih, 4673 sayılı kurum görüş yazıları, raportörün 16.01.2018 tarih ve 34520 sayılı dosya inceleme raporu okundu, açıklamaları dinlendi, dosyasındaki bilgi ve belgeler incelendi, yapılan görüşme sonucunda;

Yozgat ili, Sorgun ilçesi, Çatmasöğüt Mahallesi sınırları içerisinde yer alan özel mülkiyete ait 114 ada, 60, 61, 63 ve 64 nolu parsellerinde bulunan taşınmazların bir kısmını kapsayan “*Devekaya Tümülüsleri ( 1-2)*”nin; I. Derece arkeolojik sit alanı olarak tescil edilmesine yönelik hazırlanan sit fişinin, sit sınırlarının koordinatlandırıldığı 1/25000 ölçekli haritada ile sit alanının gösterildiği 1/5000 ölçekli kadastral haritanın uygun olduğuna;

- 114 ada, 60, 61, 63 ve 64 nolu parsellerin pafta, fen klasörü ve tapu kütü beyanlar hanesine “*bir kısmı I. derece arkeolojik sit alanıdır*” şerhinin ilgili tapu ve kadastro müdürlüklerince 13.03.2012 tarih ve 28232 sayılı Resmi Gazetede yayımlanarak yürürlüğe giren “Korunması Gerekli Taşınmaz Kültür Varlıklarının ve Sitlerin Tespit ve Tescili Hakkında Yönetmelik” gereği verilmesine;
- Yüksek Kurulu’nun 05.11.1999 tarih ve 658 sayılı ilke kararının 1. Maddesinde belirtilen I. Derece arkeolojik sitlere ilişkin Koruma ve Kullanma Koşullarının geçerli olduğuna,
- Tümülüsler üzerinde bulunan kaçak kazı çukurlarına yönelik kaçak kazı yapmak suretiyle 2863 sayılı yasaya muhalefet edenler hakkında yasal işlem başlatılmasına;
- Ayrıca sit alanının bir kısmının bastığı 114 ada, 63 nolu parsel sınırları içinden geçmekle beraber sit alanının yaklaşık 450 metre batısından bir kısmı geçen Sorgun Çevre Yolu Güzergahının, sit alanına olumsuz bir mahiyeti olmayacağı görüldüğünden söz konusu Sorgun Çevre Yolu Güzergahının 114 ada, 63 nolu parselin bir kısmından geçmesinde; yapılacak çalışmalar sırasında, herhangi bir buluntuya ya da kalıntıya rastlanması durumunda, 2863 sayılı yasanın 4. maddesi uyarınca çalışmaların durdurularak en yakın Müze Müdürlüğüne veya mülki idare amirlerine haber verilmesi şartıyla bir sakınca olmayacağına karar verildi.

**ASLI GİBİDİR**

AVRUPA KONSEYİ	DOĞAL VE KÜLTÜREL VARLIKLARI KORUMA ENVANTERİ	D.K.V.K.E	SİT	ENVANTER NO: 76
TÜRKİYE	KÜLTÜR VARLIKLARI VE MÜZELER GENEL MÜDÜRLÜĞÜ			HARİTA NO:
İLİ: Yozgat	İLÇESİ: Sorgun	MAHALLE KÖY: Çatmasöğüt (Mükremin) MAHALLESİ VEYA MEVKİL : Yılanlı Mevkil	KADASTRO:	PAFTA:
ADI: Devekaya Tümülüsleri 1-2			ADA: 114	PARSEL: 60,61.63 ve 64
<b>GENEL TANIM:</b> <b>Birinci Tümülüsün:</b> Yozgat İli, Sorgun İlçesi, Çatmasöğüt Mahallesi 114 ada, 60 ve 61 parsellere denk gelmektedir. Tümülüs yaklaşık 50 metre çapındadır. Çatmasöğüt Mahallesi kuş uçuşu 1,6 km batısındadır. Üzerinde irili ufaklı kapanmaya yüz tutmuş kaçak kazı çukurları yer alır. Batı kısmında açık olan ve doğuya doğru uzanan, uzun zaman önce yapıldığı sanılan ve 8x20 metre ebatlarında ve ortalama 5 m. Derinlikte yayvanlaşmış kaçak kazı çukuru ile büyük oranda tahribata uğramıştır. <b>İkinci Tümülüs:</b> Yozgat İli, Sorgun İlçesi, Çatmasöğüt Mahallesi 114 ada, 63 ve 64 parsellerine denk gelen küçük tümülüsün yaklaşık 20 m çapında çapındadır. Çatmasöğüt Mahallesi kuş uçuşu 1,9 km batısındadır. Üzerinde irili ufaklı kapanmaya yüz tutmuş kaçak kazı çukurları yer alan tümülüs, üzerinde uzun zaman önce yapıldığı sanılan ve 5x3 metre ebatlarında ve ortalama 1,5 m. Derinlikte yayvanlaşmış kaçak kazı çukuru ile tahribata uğramıştır.				
<b>ŞİMDİKİ TEHLİKELER</b> KAÇAK KAZI VE TAHRİBAT				
<b>ŞİMDİKİ DURUM</b> :				
<b>SİT POTANSİYELİ</b> : I. ARKEOLOJİK SİT ALANI	<b>KORUMA DERECE</b> : I. (BİRİNCİ) DERECE ARKEOLOJİK SİT ALANI			
<b>ŞİMDİKİ KORUMA</b> : KORUMASIZ	<b>HAZIRLAYANLAR:</b> 15/01/2018 Sezai ARIK Arkeolog Kemal KURD Harita Mühendisi Recek TOK Harita Mühendisi			
<b>ÖNERİLEN KORUMA</b> : 1/5000 ölçekli haritada işaretli şekliyle I. DERECE ARKEOLOJİK SİT ALANI olarak tescilli ve kolluk kuvvetlerince korunması.	<b>KONTROL EDEN:</b> Fatih ÇAPAR 15/01/2018 Bölge Kurul Müdür V.			
<b>YAYIN DİZİSİ</b> :	<b>K.K.V.K. B. K. KARARLARI</b> NO: TARİH: 19/1/18 NO: TARİH:			
<b>GÖZLEMLER</b> :	<b>REVİZYON</b> K.K.V.K.B.K. ONAYI : .../.../2018			

HARİTALAR, FOTOĞRAFLAR :

### KADASTRAL DURUM

5000

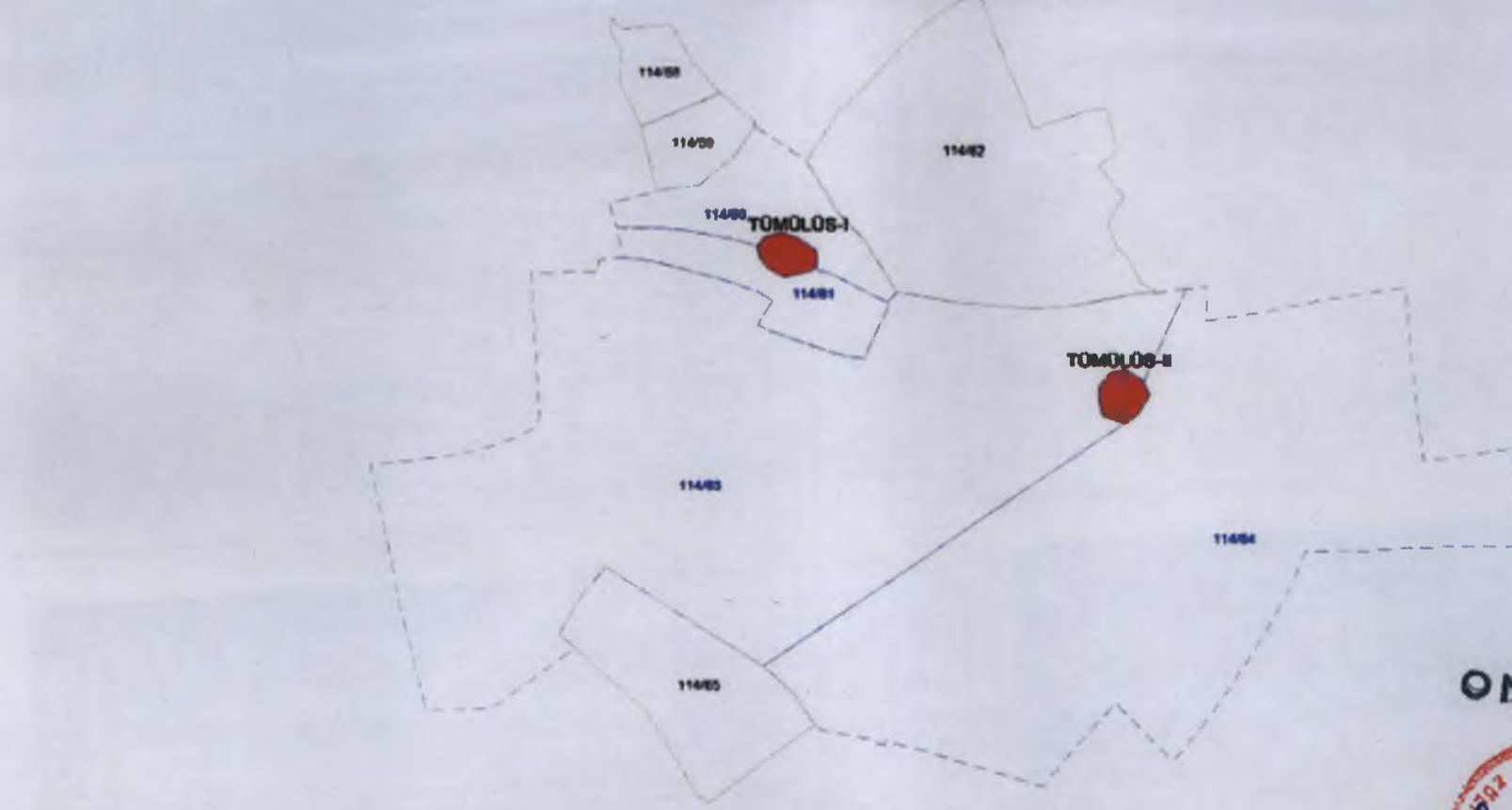

I. DERECE ARKEOLOJİK SİT ALANI

I. DERECE ARKEOLOJİK SİT ALANINDA KALAN PARSELLER

ONANDI



Yozgat Kültür Varlıklarının  
Koruma Bölge Kurulunun  
19.01.2018 Gün ve 1080 Sayılı  
karar ektir.



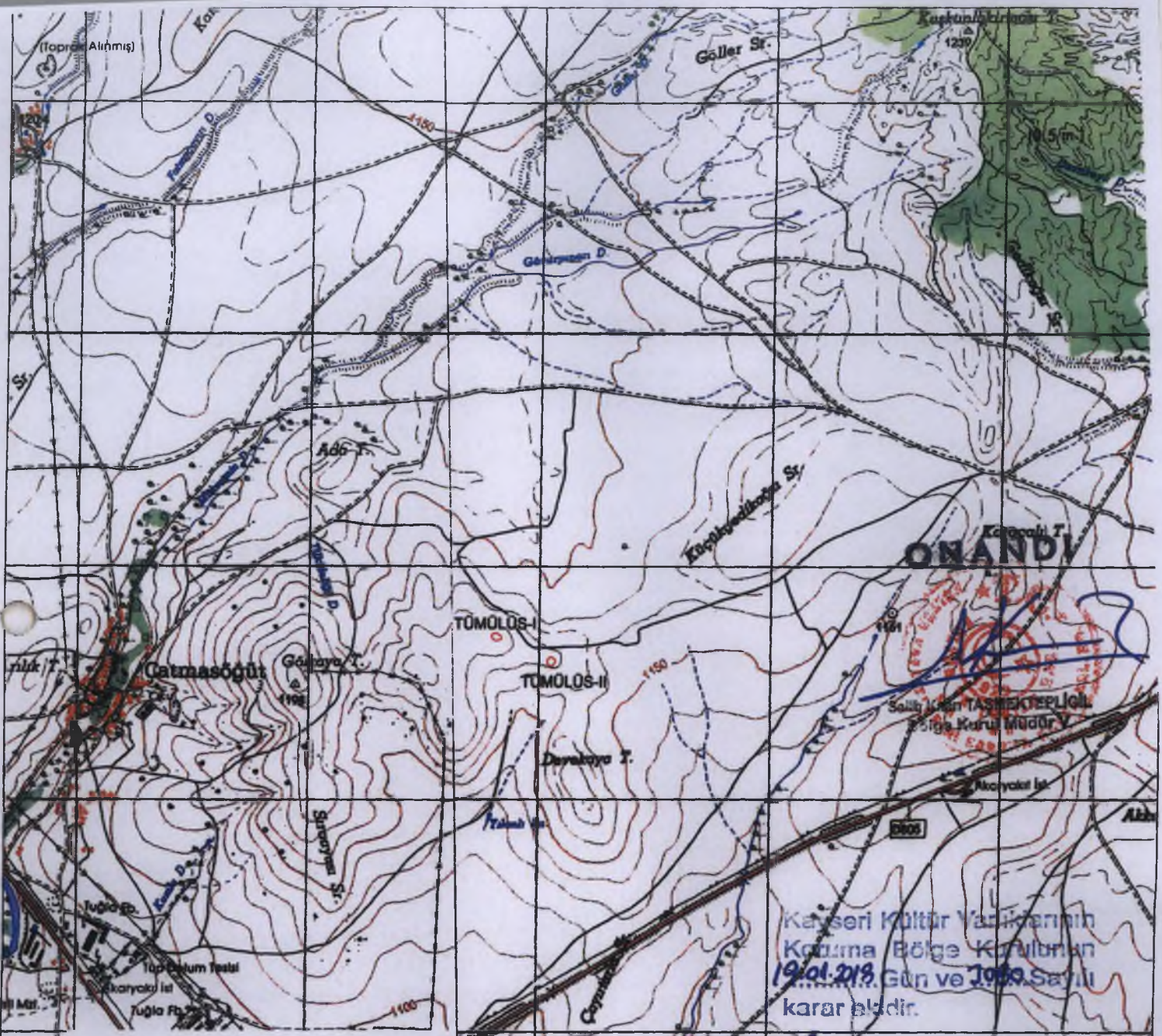

6 DERECELİK ED50 KOORDİNAT

3 DERECELİK ED50 KOORDİNAT

Nokta No	Y	X	Y2	X2
T1/1	692809.52	4408713.25	435960.12	4408317.31
T1/2	692819.58	4408709.73	435970.06	4408313.46
T1/3	692796.00	4408695.00	435946.00	4408299.53
T1/3	692833.48	4408700.48	435983.64	4408303.73
T1/4	692834.51	4408687.92	435984.25	4408291.16
T1/5	692830.76	4408684.75	435980.40	4408288.11
T1/6	692811.44	4408680.04	435960.93	4408284.06
T1/7	692799.86	4408686.75	435949.58	4408291.16
T1/8	692794.32	4408694.48	435944.31	4408299.06
T1/9	692792.14	4408702.90	435942.41	4408307.55
T1/10	692798.05	4408710.23	435948.56	4408314.68
T2/1	693054.47	4408610.07	436201.48	4408205.98
T2/2	693066.50	4408602.48	436213.25	4408198.00
T2/3	693071.49	4408591.71	436217.87	4408187.06
T2/4	693063.15	4408577.13	436209.04	4408172.77
T2/5	693054.93	4408571.20	436200.63	4408167.12
T2/6	693038.78	4408576.31	436184.66	4408172.77
T2/7	693036.76	4408586.34	436182.98	4408182.86
T2/8	693036.38	4408597.69	436182.98	4408194.21
T2/9	693043.62	4408607.61	436190.54	4408203.88

I. DERECE ARKEOLOJİK SİT ALANI

# KADASTRAL DURUM



5000



I. DERECE ARKEOLOJİK SİT ALANI



I. DERECE ARKEOLOJİK SİT ALANINDA KALAN PARSELLER

**ONANDI**



Sağın Kaan TİŞEKTEPLİĞİ  
Bölge Kurul Müdürü V.

Kayseri Kültür Varlıklarının  
Koruma Bölge Kurulunun  
19.01.2018...Gün ve 3080 Sayılı  
karar ekidir.

# VAZİYET PLANI

14+000



5000



**ONANDI**



Kayseri Kültür Varlıklarının  
Koruma Bölge Kurulunun  
19.01.2018 Gün ve 1087.Sayılı  
kararıdır.

-  I. DERECE ARKEOLOJİK SİT ALANI
-  I. DERECE ARKEOLOJİK SİT ALANINDA KALAN PARSELLER
-  ÇEVRE YOLU GÜZERGAHI

15+000

*Handwritten signature*

*Handwritten signature*

*Handwritten signature*