

T.C.
KÜLTÜR VE TURİZM BAKANLIĞI
Kayseri Kültür Varlıklarını Koruma Bölge Kurulu

KARAR

Toplantı no ve tarih: 198- 19.01.2018
Karar no ve tarih : 3080-19.01.2018

Toplantı Yeri
KAYSERİ

Yozgat ili, Sorgun ilçesi, Çatmasöğüt Mahallesi sınırları içerisinde yer alan özel mülkiyete ait 114 ada, 60, 61, 63 ve 64 nolu parsellerinde bulunan taşınmazların bir kısmını kapsayan “Devekaya Tümülüsleri (1-2)”nin I. Derece Arkeolojik sit alanı olarak tescil edilmesi ve 114 ada, 63 parselinden geçen “Sorgun Çevre Yolu Güzergâhı” konusunun Kurulumuzda değerlendirilmesi istemine ilişkin Yozgat İl Kültür ve Turizm Müdürlüğü’nün 13.09.2017 tarih, 1772 sayılı yazısı, önerilen sit alanının taşınmaz kültür varlığı olarak tescile ilişkin Enerji ve Tabii Kaynaklar Bakanlığı, Maden İşleri Genel Müdürlüğü’nün 05.12.2017 tarih, E.444880; Kültür ve Turizm Bakanlığı, Yatırım ve İşletmeler Genel Müdürlüğü’nün 11.12.2017 tarih, E.259249; Orman ve Su İşleri Bakanlığı, IX. Bölge Müdürlüğü’nün 05.12.2017 tarih, 260298; Devlet Su İşleri Genel Müdürlüğü 12. Bölge Müdürlüğü’nün 08.12.2017 tarih, 858401, Kayseri Valiliği, Çevre ve Şehircilik İl Müdürlüğü’nün,15.10.2017 tarih, E.10955; Yozgat Valiliği, Çevre ve Şehircilik İl Müdürlüğü’nün, 24.11.2017 tarih, E.4144; Yozgat Valiliği, İl Kültür ve Turizm Müdürlüğü, Müze Müdürlüğü’nün 16.11.2017 tarih, 1514; Sorgun Belediye Başkanlığının 07.12.2017 tarih, 4673 sayılı kurum görüş yazıları, raportörün 16.01.2018 tarih ve 34520 sayılı dosya inceleme raporu okundu, açıklamaları dinlendi, dosyasındaki bilgi ve belgeler incelendi, yapılan görüşme sonucunda;

Yozgat ili, Sorgun ilçesi, Çatmasöğüt Mahallesi sınırları içerisinde yer alan özel mülkiyete ait 114 ada, 60, 61, 63 ve 64 nolu parsellerinde bulunan taşınmazların bir kısmını kapsayan “*Devekaya Tümülüsleri (1-2)*”nin; I. Derece arkeolojik sit alanı olarak tescil edilmesine yönelik hazırlanan sit fişinin, sit sınırlarının koordinatlandırıldığı 1/25000 ölçekli haritada ile sit alanının gösterildiği 1/5000 ölçekli kadastral haritanın uygun olduğuna;

- 114 ada, 60, 61, 63 ve 64 nolu parsellerin pafta, fen klasörü ve tapu kütü beyanlar hanesine “*bir kısmı I. derece arkeolojik sit alanıdır*” şerhinin ilgili tapu ve kadastro müdürlüklerince 13.03.2012 tarih ve 28232 sayılı Resmi Gazetede yayımlanarak yürürlüğe giren “Korunması Gerekli Taşınmaz Kültür Varlıklarının ve Sitlerin Tespit ve Tescili Hakkında Yönetmelik” gereği verilmesine;
- Yüksek Kurulu’nun 05.11.1999 tarih ve 658 sayılı ilke kararının 1. Maddesinde belirtilen I. Derece arkeolojik sitlere ilişkin Koruma ve Kullanma Koşullarının geçerli olduğuna,
- Tümülüsler üzerinde bulunan kaçak kazı çukurlarına yönelik kaçak kazı yapmak suretiyle 2863 sayılı yasaya muhalefet edenler hakkında yasal işlem başlatılmasına;
- Ayrıca sit alanının bir kısmının bastığı 114 ada, 63 nolu parsel sınırları içinden geçmekle beraber sit alanının yaklaşık 450 metre batısından bir kısmı geçen Sorgun Çevre Yolu Güzergahının, sit alanına olumsuz bir mahiyeti olmayacağı görüldüğünden söz konusu Sorgun Çevre Yolu Güzergahının 114 ada, 63 nolu parselin bir kısmından geçmesinde; yapılacak çalışmalar sırasında, herhangi bir buluntuya ya da kalıntıya rastlanması durumunda, 2863 sayılı yasanın 4. maddesi uyarınca çalışmaların durdurularak en yakın Müze Müdürlüğüne veya mülki idare amirlerine haber verilmesi şartıyla bir sakınca olmayacağına karar verildi.

ASLI GİBİDİR

AVRUPA KONSEYİ	DOĞAL VE KÜLTÜREL VARLIKLARI KORUMA ENVANTERİ	D.K.V.K.E	SİT	ENVANTER NO: 77
TÜRKİYE	KÜLTÜR VARLIKLARI VE MÜZELER GENEL MÜDÜRLÜĞÜ			HARİTA NO:
İli: Yozgat	İLÇESİ: Sorgun	MAHALLE KÖY: Çatmasöğüt (Mükremin) MAHALLESİ		KADASTRO:
		VEYA MEVKİİ : Yılanlı Mevkii		PAFTA:
ADI: Devekaya Tümülüsleri 1-2			ADA: 114	PARSEL: 60,61.63 ve 64
<p>GENEL TANIM: Birinci Tümülüsün; Yozgat İli, Sorgun İlçesi, Çatmasöğüt Mahallesi 114 ada, 60 ve 61 parsellere denk gelmektedir. Tümülüs yaklaşık 50 metre çapındadır. Çatmasöğüt Mahallesinin kuş uçuşu 1,6 km batısındadır. Üzerinde irili ufaklı kapanmaya yüz tutmuş kaçak kazı çukurları yer alır. Batı kısmında açık olan ve doğuya doğru uzanan, uzun zaman önce yapıldığı sanılan ve 8x20 metre ebatlarında ve ortalama 5 m. Derinlikte yayvanlaşmış kaçak kazı çukuru ile büyük oranda tahribata uğramıştır. İkinci Tümülüs: Yozgat İli, Sorgun İlçesi, Çatmasöğüt Mahallesi 114 ada, 63 ve 64 parsellerine denk gelen küçük tümülüsün yaklaşık 20 m çapında çapındadır. Çatmasöğüt Mahallesinin kuş uçuşu 1,9 km batısındadır. Üzerinde irili ufaklı kapanmaya yüz tutmuş kaçak kazı çukurları yer alan tümülüs, üzerinde uzun zaman önce yapıldığı sanılan ve 5x3 metre ebatlarında ve ortalama 1,5 m. Derinlikte yayvanlaşmış kaçak kazı çukuru ile tahribata uğramıştır.</p>				
ŞİMDİKİ TEHLİKELER KAÇAK KAZI VE TAHRİBAT				
ŞİMDİKİ DURUM :				
SİT POTANSİYELİ : I. ARKEOLOJİK SİT ALANI			KORUMA DERECESESİ : I. (BİRİNCİ) DERECE ARKEOLOJİK SİT ALANI	
ŞİMDİKİ KORUMA : KORUMASIZ			HAZIRLAYANLAR: 15/01/ 2018	
ÖNERİLEN KORUMA : 1/5000 ölçekli haritada işaretli şekliyle I. DERECE ARKEOLOJİK SİT ALANI olarak tescilli ve kolluk kuvvetlerince korunması.			Sezai ARIK Arkeolog	
			Kemal KURD Harita Mühendisi	
YAYIN DİZİSİ :			Recek TOK Harita Mühendisi	
			KONTROL EDEN: Fatih ÇAPAR 15/01/ 2018	
GÖZLEMLER :			Bölge Kurul Müdür V.	
			K.K.V.K. B. K. KARARLARI	
HARİTALAR, FOTOĞRAFLAR :			NO: TARİH: 19/1/18	
			NO: TARİH:	
KADASTRAL DURUM			REVİZYON	
			K.K.V.K.B.K. ONAYI : .../.../ 2018	

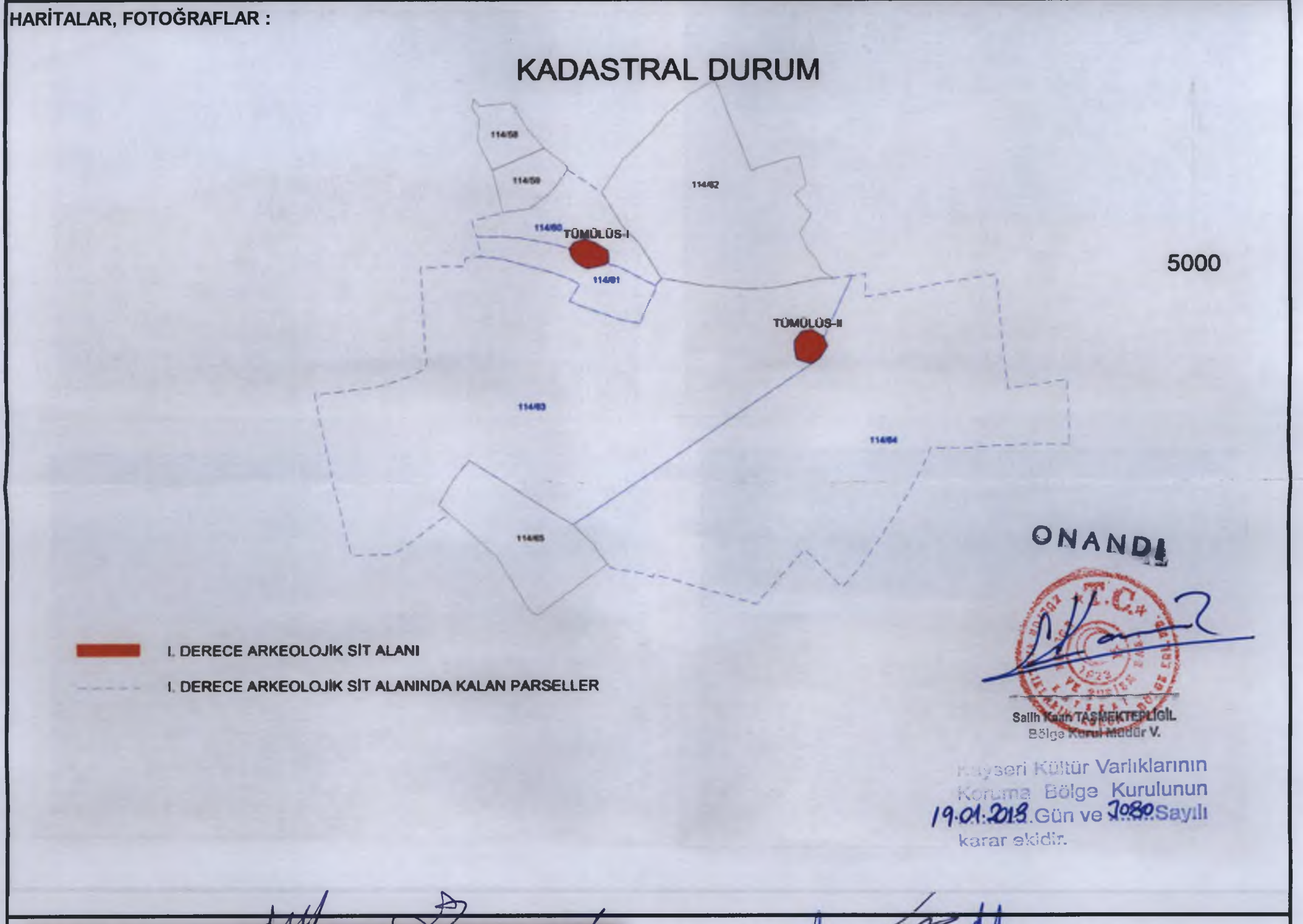



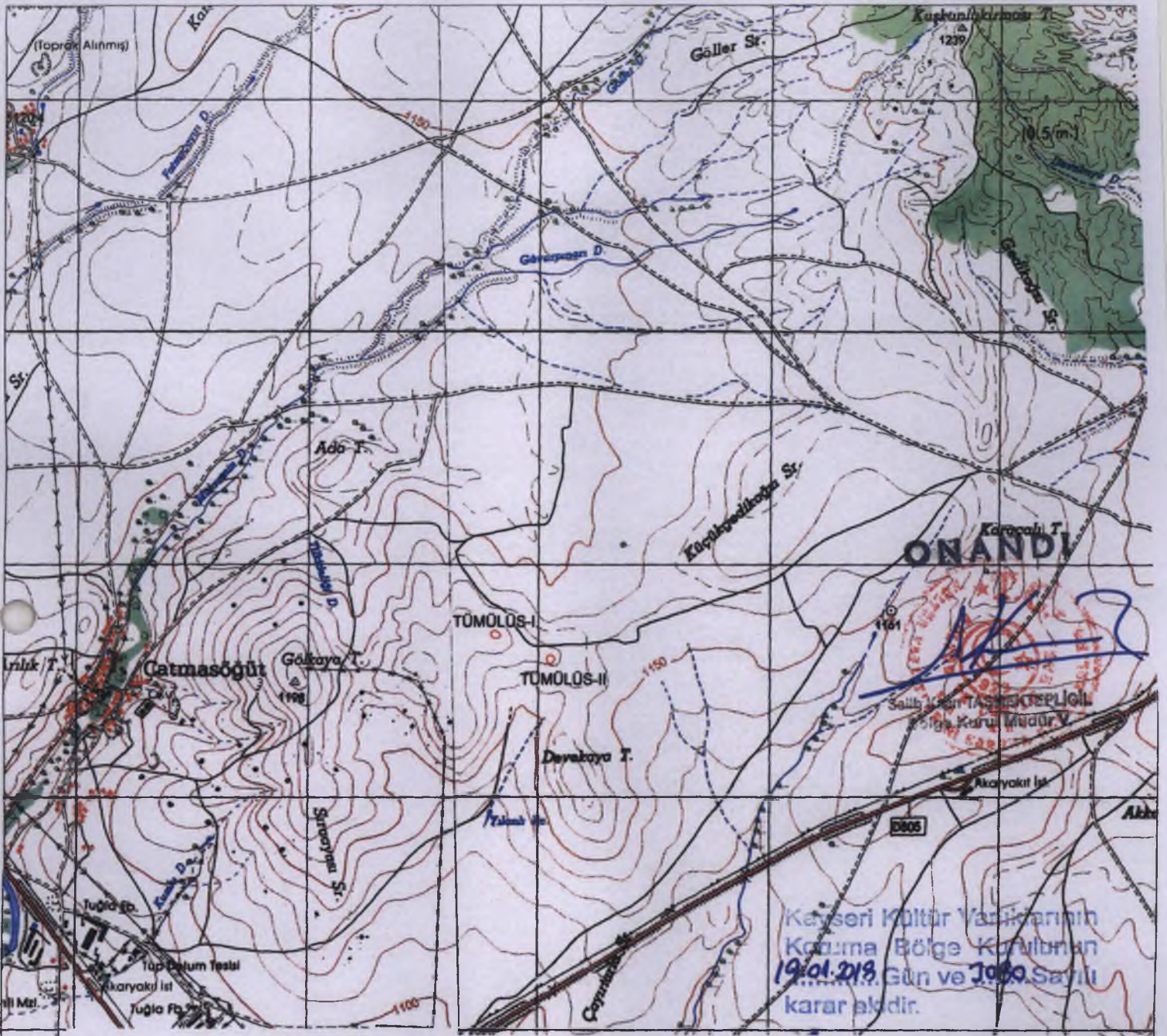

6 DERECELİK ED50 KOORDİNAT

3 DERECELİK ED50 KOORDİNAT

Nokta No	Y	X	Y2	X2
T1/1	692809.52	4408713.25	435960.12	4408317.31
T1/2	692819.58	4408709.73	435970.06	4408313.46
T1/3	692796.00	4408695.00	435946.00	4408299.53
T1/3	692833.48	4408700.46	435983.64	4408303.73
T1/4	692834.51	4408687.92	435984.25	4408291.16
T1/5	692830.76	4408684.75	435980.40	4408288.11
T1/6	692811.44	4408680.04	435960.93	4408284.06
T1/7	692799.86	4408686.75	435949.58	4408291.16
T1/8	692794.32	4408694.48	435944.31	4408299.06
T1/9	692792.14	4408702.90	435942.41	4408307.55
T1/10	692798.05	4408710.23	435948.56	4408314.68
T2/1	693054.47	4408610.07	436201.48	4408205.98
T2/2	693066.50	4408602.48	436213.25	4408198.00
T2/3	693071.49	4408591.71	436217.87	4408187.06
T2/4	693063.15	4408577.13	436209.04	4408172.77
T2/5	693054.93	4408571.20	436200.63	4408167.12
T2/6	693038.78	4408576.31	436184.66	4408172.77
T2/7	693036.76	4408586.34	436182.98	4408182.86
T2/8	693036.38	4408597.69	436182.98	4408194.21
T2/9	693043.62	4408607.61	436190.54	4408203.88

I. DERECE ARKEOLOJİK SİT ALANI

VAZİYET PLANI

14+000

Handwritten signature

Handwritten signature

Handwritten signature

114/58

114/59

114/62

114/60 TOMÜLÜS-1

114/61

114/63

114/65

15+000

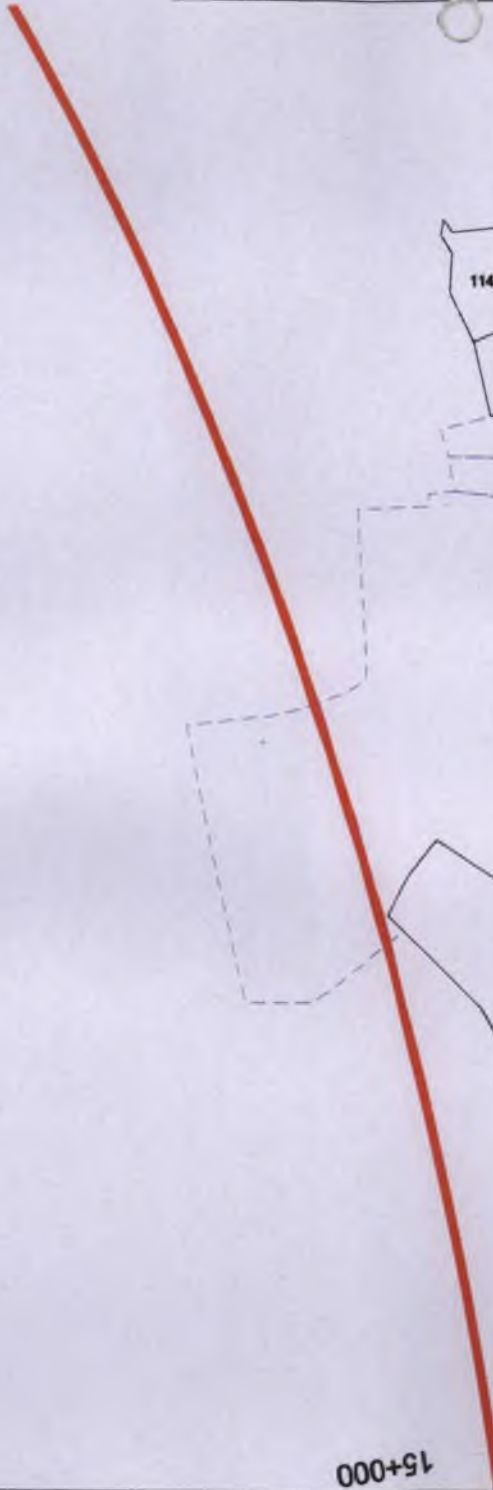

5000

TOMOLOŞ-II

114/64

ONANDI



Kayseri Kültür Varlıklarının
Koruma Bölge Kurulunun
19.01.2018 Gün ve 1089 Sayılı
karar ekidir.

I. DERECE ARKEOLOJİK SİT ALANI



I. DERECE ARKEOLOJİK SİT ALANINDA KALAN PARSELLER

ÇEVRE YOLU GÜZERGAHI

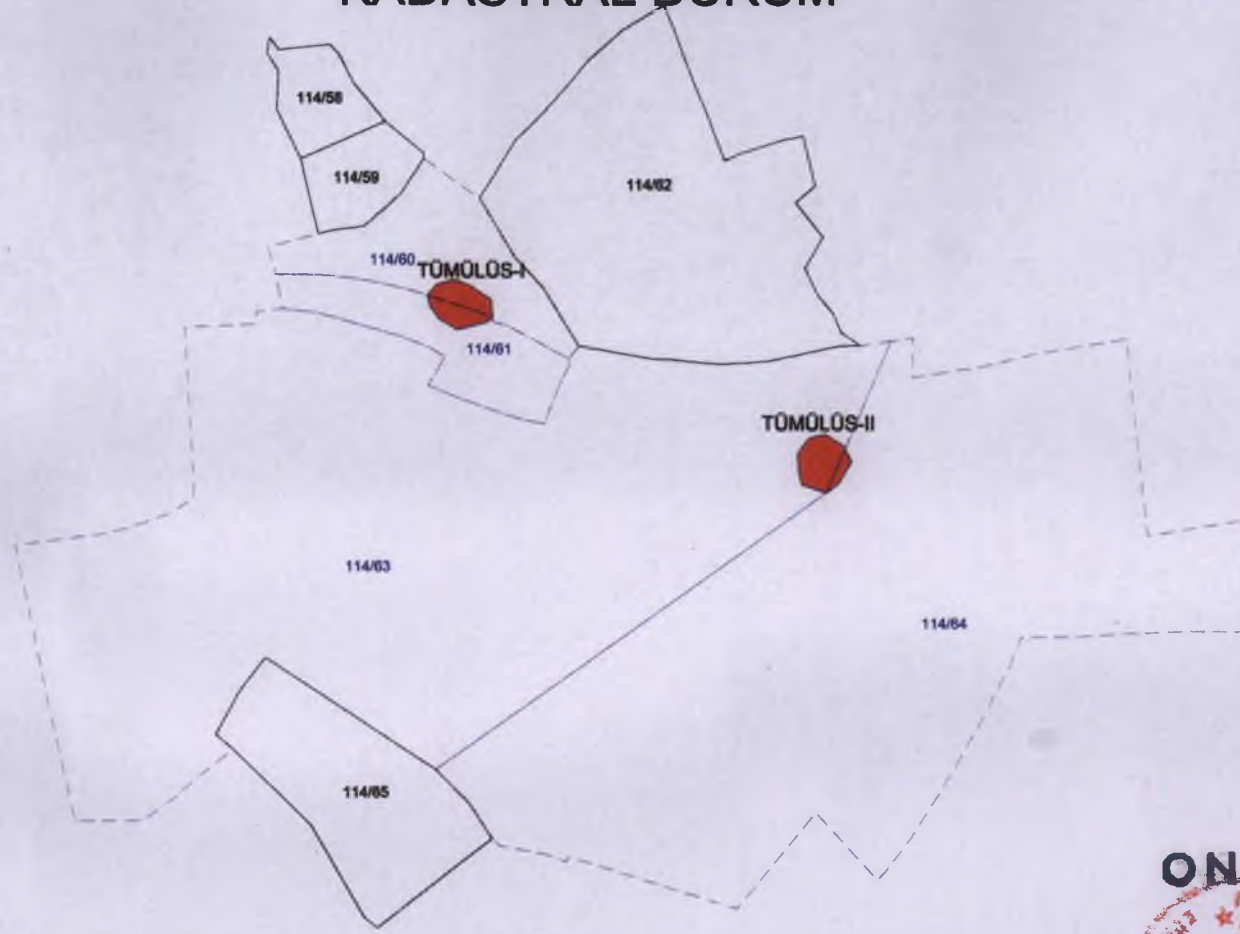
KADASTRAL DURUM



5000

-  I. DERECE ARKEOLOJİK SİT ALANI
-  I. DERECE ARKEOLOJİK SİT ALANINDA KALAN PARSELLER

ONANDI



Saife Kaan TAŞMEKTEPLİGİL
Bölge Kurul Müdürü V.

Kayseri Kültür Varlıklarının
Koruma Bölge Kurulunun
19.01.2018...Gün ve 3080 Sayılı
karar ekidir.