



T.C.
KÜLTÜR VE TURİZM BAKANLIĞI
ÇANAKKALE KÜLTÜR VARLIKLARINI
KORUMA BÖLGE KURULU
K A R A R

Toplantı Tarihi ve No : 31.01.2018 / 206
Karar Tarihi ve No : 31.01.2018 / 4336

17.03.893
Toplantı Yeri
ÇANAKKALE

Çanakkale İli, Biga İlçesi, Elmalı köyünde Kurulumuzun 14.03.2016 tarih ve 2846 sayılı kararıyla kararımız ekinde 1/25000 ölçekli haritada koordinatları belirtilen kaçak kazı çukurlarının Müze Müdürlüğü denetiminde kapatılmasına; Tümüls olarak değerlendirilen alanlara ilişkin Çanakkale Kültür Varlıklarını Koruma Bölge Kurulu Müdürlüğü uzmanlarıyla Müze Müdürlüğü uzmanlarının ortaklaşa çalışma yaparak sonucunun Kurumuza iletilmesine karar verilen, Çanakkale Kültür Varlıklarını Koruma Bölge Kurulu Müdürlüğü'nün 24.11.2017 tarih ve 3118 sayılı yazısı ile faaliyetleri etkilenebilecek kurum/kuruluşların görüşleri istenen, Çanakkale Valiliği, İl Gıda Tarım ve Hayvancılık Müdürlüğü'nün 29.11.2017 tarih ve E.3020532 sayılı yazısı, Karayolları Genel Müdürlüğü, 14.Bölge Müdürlüğü'nün 12.12.2017 tarih ve E.417822 sayılı yazısı, Kültür ve Turizm Bakanlığı, Yatırım ve İşletmeler Genel Müdürlüğü'nün 11.12.2017 tarih ve E.259267 sayılı yazısı, Enerji ve Tabii Kaynaklar Bakanlığı, Maden İşleri Genel Müdürlüğü'nün 12.12.2017 tarih ve E.446416 sayılı yazısı ve ekleri, TEİAŞ Genel Müdürlüğü, 2.Bölge Müdürlüğü-Tesis ve Kontrol Müdürlüğü'nün 19.12.2017 tarih ve E.495977 sayılı yazıları ile sakınca bulunmadığı yönünde görüş bildirilen, Biga İlçesi Elmalı Köyü'nde yer alan Tümülslerin tescilini konu alan Çanakkale Valiliği İl Kültür ve Turizm Müdürlüğü'nün 20.06.2017 tarih ve 2779 sayılı yazısı ve ekleri ile konuya ilişkin hazırlanan 24.01.2018 tarihli uzman raporu ve ekleri ile konu dosyası incelendi, yapılan görüşmeler sonucunda;

Çanakkale İli, Biga İlçesi, Elmalı Köyü sınırları içerisinde yer alan Tümülslerin 2863 sayılı Yasa'nın 6. Maddesinde belirtilen özellikleri taşıdığı anlaşıldığından aynı Yasanın 7. Maddesi gereği, I ve II numaralı Tümülslerin bulunduğu alanın 3. derece arkeolojik sit alanı olarak tesciline, III-IV-V-VI-VII numaralı Tümülslerin bulunduğu alanın 1. derece arkeolojik sit alanı olarak tesciline, I ve II numaralı Tümüls için hazırlanan tescil fişinin düzeltmelerle; diğer Tümülsler için hazırlanmış 3 adet tescil fişinin ise mevcut halleriyle uygun olduğuna, sit alanı sınırlarını gösteren 1/5000 ölçekli koordinatlı 2 haritadan I ve II no'lu Tümülsü gösteren haritanın düzeltmelerle, diğerinin ise mevcut haliyle uygun olduğuna karar verildi.

BAŞKAN
Ahmet Coşkun ÖZGÜNEL
(İmza)

BAŞKAN YRD.
Ali Osman UYSAL
(İmza)

ÜYE
Turan BARLAS
(İmza)



ÜYE
Ali Emrah ÜNLÜ
(İmza)

ÜYE
M. Uğur YÜKSEL
(İmza)

ÜYE
Oğuz KOÇYİĞİT
(İmza)

ÜYE
Halil İbrahim KAHRAMAN
(İmza)

ÜYE
İl Temsilcisi
Sevil YÜKSEL
(İmza)

ÜYE
Müze Müdürlüğü Temsilcisi
Ali ATMACA
(İmza)

UYGUNDUR
31.01.2018

**ÇANAKKALE
KÜLTÜR VARLIKLARINI KORUMA
BÖLGE KURULU**

BAŞKAN	<i>M. N. N. N.</i>
BAŞKAN YRD.	<i>A. N. N.</i>
ÜYE	<i>B. N. N.</i>
ÜYE	<i>C. N. N.</i>
ÜYE	<i>D. N. N.</i>
ÜYE	<i>E. N. N.</i>
TEMSİLCİ ÜYE	<i>F. N. N.</i>
TEMSİLCİ ÜYE	<i>G. N. N.</i>
TEMSİLCİ ÜYE	<i>H. N. N.</i>

4 445 000
523 500

III No'lu TÜMÜLÜS



ÇANAKKALE İLİ, BIGA İLÇESİ, ELMALI KÖYÜ

4 445 000
523 500

Ive II No'lu TÜMÜLÜSLERİN DER. ARK. SİT SINIRI

İOM 17-4029-1-1-1-1-1

Nokta No	Y	X
ARK1-1	522599.227	4445290.346
ARK1-2	522571.294	4445267.522
ARK1-3	522563.585	4445266.629
ARK1-4	522554.118	4445277.560
ARK1-5	522542.305	4445291.008
ARK1-6	522546.637	4445303.709
ARK1-7	522538.161	4445329.529
ARK1-8	522547.085	4445347.928
ARK1-9	522562.760	4445362.708
ARK1-10	522576.831	4445372.114
ARK1-11	522591.733	4445376.768
ARK1-12	522610.612	4445379.460
ARK1-13	522629.238	4445371.391
ARK1-14	522646.551	4445361.847
ARK1-15	522643.943	4445356.183
ARK1-16	522617.702	4445344.739
ARK1-17	522617.702	4445313.680

III No'lu TÜMÜLÜS: 1.DER. ARK. SİT SINIRI

İOM 17-4029-1-1-1-1-1

Nokta No	Y	X
ARK2-1	522410.569	4445677.355
ARK2-2	522380.836	4445673.412
ARK2-3	522368.353	4445699.838
ARK2-4	522366.460	4445740.387
ARK2-5	522387.214	4445777.975
ARK2-6	522413.697	4445802.437
ARK2-7	522431.621	4445819.357
ARK2-8	522445.975	4445798.594
ARK2-9	522458.272	4445771.696
ARK2-10	522463.652	4445751.329
ARK2-11	522453.583	4445711.492
ARK2-12	522434.447	4445694.074

4 445 500
523 500

LEJAND

1.DER. ARKEOLOJİK SİT SINIRI

MÜLKİYET SINIRI

III Derece Arkeolojik Sit Sınırı

Mülkiyet Sınırı

III Derece Arkeolojik Sit Sınırı

Mülkiyet Sınırı

Çanakkale KVKBK'nun 31.01.2018
Gün ve 1336 Sayılı Kararı
eğildir.

4 445 000
523 500

N



1/5000

4 445 000
523 500

4 445 500
523 500



O. GÜNERİ
Harc Mühendisi

4 445 000
523 500

ÇANAKKALE İLİ, BİGA İLÇESİ, ELMALI KÖYÜ



1/5000

IV ve V No'lu Tümülüs : 1.DER.ARK.SIT SINIRI

DOKÜMAN NO: 503/2018

NoktaNo	Y	X
ARK3-1	522007.430	4447722.093
ARK3-2	522017.104	4447714.002
ARK3-3	522031.352	4447697.489
ARK3-4	522036.592	4447687.659
ARK3-5	522034.933	4447671.056
ARK3-6	522027.992	4447656.544
ARK3-7	522023.535	4447644.038
ARK3-8	522013.082	4447627.161
ARK3-9	522005.426	4447623.609
ARK3-10	521995.806	4447622.277
ARK3-11	521984.557	4447622.439
ARK3-12	521971.455	4447625.235
ARK3-13	521961.162	4447629.313
ARK3-14	521941.522	4447639.893
ARK3-15	521925.144	4447657.616
ARK3-16	521922.482	4447672.607
ARK3-17	521921.309	4447688.877
ARK3-18	521921.603	4447701.337
ARK3-19	521925.707	4447711.451
ARK3-20	521933.325	4447721.005
ARK3-21	521954.838	4447727.351
ARK3-22	521981.809	4447727.791



Ö. GÜNERİ
Harita Mühendisi

Vive VII No'lu Tümülüs : 1.DER.ARK.SIT SINIRI

DOKÜMAN NO: 503/2018

NoktaNo	Y	X
ARK3-1	521857.728	4447968.183
ARK3-2	5218791.36	4447959.917
ARK3-3	5218961.70	4447931.429
ARK3-4	5219101.70	4447892.161
ARK3-5	5219133.91	4447867.964
ARK3-6	5219154.96	4447847.206
ARK3-7	5219131.58	4447830.987
ARK3-8	5219072.13	4447824.641
ARK3-9	5218977.63	4447822.281
ARK3-10	521882.577	4447830.010
ARK3-11	521868.576	4447840.074
ARK3-12	521854.113	4447863.129
ARK3-13	521845.762	4447885.597
ARK3-14	521839.234	4447911.491
ARK3-15	521836.234	4447927.734
ARK3-16	521836.330	4447944.248
ARK3-17	521839.424	4447964.355

4 443 000

4 443 000

VI ve VII No'lu Tümülüsler

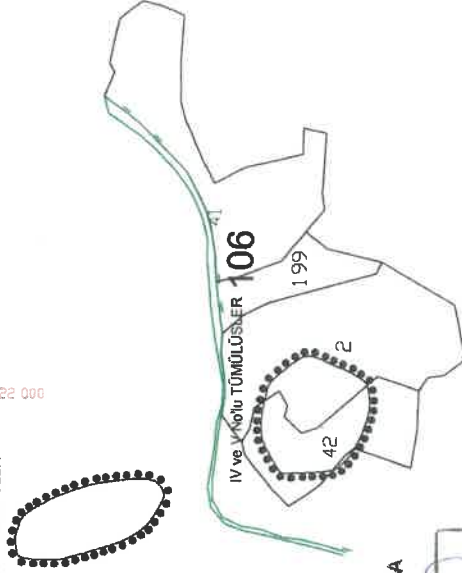

4 447 300

4 447 300

Çanakkale KVYKBK'nun 31.01.2018
Gün ve... Sayılı karar
ektir.

LEJAND

ÖNERİ 1.DER.ARKEOLOJİK SİT SINIRI
MÜLKİYET SINIRI

ÇANAKKALE KÜLTÜR VARLIKLARINI KORUMA BÖLGE KURULU

BAŞKAN	
BAŞKAN YRD.	
ÜYE	
ÜYE	
ÜYE	
ÜYE	
ÜYE	
TEMSİLCİ ÜYE	
TEMSİLCİ ÜYE	
TEMSİLCİ ÜYE	

31.01.2018

AVRUPA KONSEYİ	KÜLTÜREL VARLIKLARI K.V.K.E KORUMA ENVANTERİ	SİT	ENVANTER NO:
TÜRKİYE	KÜLTÜR VARLIKLARI ve MÜZELER GEN. MÜD.		Harita No: H18C1
İLİ: Çanakkale	İlçesi: BIGA	Mah/Köy: Elmalı Köyü	PAFTA: ADA: PARSEL:
ADI: ELMALI KÖYÜ TÜMÜLÜSLERİ (III no'lu tümülüs)			
TANIMI: Elmalı Köyü'nün yaklaşık 1200 m doğusunda , meşe ormanının içerisinde, 5-6 m yüksekliğinde 30-40 m çapındadır.Kaçak kazılar ve erozyon sonucu gerçek boyutları tespit edilememektedir.Anıtsal özelliği olmayıp, yakın çevresinde tarihlere yardımcı kültür varlığı ele geçmemiştir.Kuzey Troas'ta Roma döneminde bu tip ölü gömme geleneği yaygındır.			
ŞİMDİKİ TEHLİKELER:Kaçak kazılar.			
ŞİMDİKİ DURUM: Üzerinde kaçak kazı çukurları mevcuttur.			
SİT POTANSİYELİ: Arkeolojik sit potansiyeli vardır.		SİT DERECE: 1. derece	
ŞİMDİKİ KORUMA: Koruma önlemi bulunmamaktadır.		Hazırlayanlar:	
ÖNERİLEN KORUMA: Tescil edilerek, yerel imkanlarla korunması.		Özgür ÇAVGA Arkeolog	
YAYIN DİZİNİ:		Özdem GÜNERİ Harita Mühendisi	
GÖZLEMLER: Orman arazisi içerisinde , üzerinde çok sayıda kaçak kazı çukuru vardır.		07.06.2017	
		Kontrol Eden: Sevinç ERGÖZEMİR Müze Müdürü	
		Ç.K.T.V.K.B.K. ONAYI	

Harita ve Fotoğraflar

Çanakkale KVKBK'nun 31.09.2018
Gün ve 1455 Sayılı karar
ekidir.

III No'lu Tümülüs

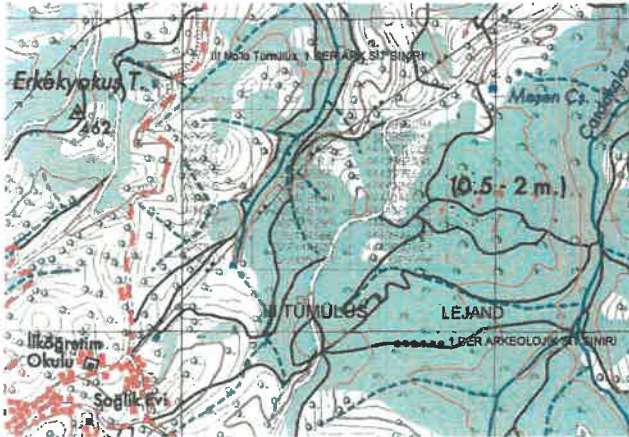
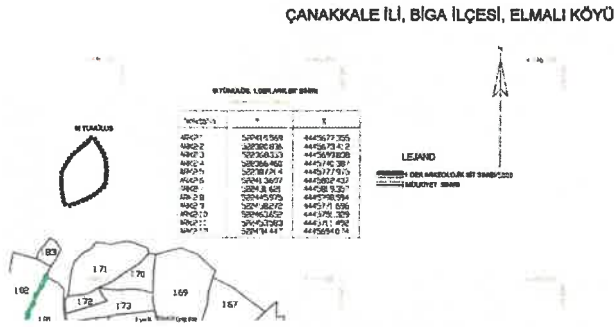

AVRUPA KONSEYİ	KÜLTÜREL VARLIKLARI K.V.K.E KORUMA ENVANTERİ	SİT	ENVANTER NO:
TÜRKİYE	KÜLTÜR VARLIKLARI ve MÜZELER GEN. MÜD.		Harita No: H18C1
İLİ: Çanakkale	İlçesi: BIGA Mah/Köy: Elmalı Köyü	PAFTA:	ADA: PARSEL:
ADI: ELMALI KÖYÜ TÜMÜLÜSLERİ (VI ve VII No'lu tümülüsler)			
TANIMI: Elmalı Köyü'nün yaklaşık 2400 m kuzeydoğusunda ,ormanlık alan içerisinde yer almaktadır.Tümülüsteki mezara ulaşım olmalıdır.Geriye yalnızca mezar kiremitleri kalmıştır.Tümülüsün yüksekliği saptanamamıştır.Basit bir tuğla mezarın üzerinin örtülmesiyle oluşturulmuş olduğu düşünülmektedir.Anıtsal özelliği bulunmamaktadır.VII No'lu Tümülüs 3-4 m.yüksekliğinde 20-30 m çapındadır.Yoğun çalılık ve bitki örtüsüyle kaplıdır.Kaçak kazı çukurlarının izleri bu nedenle izlenememiştir.			
ŞİMDİKİ TEHLİKELER: Kaçak kazılar.			
ŞİMDİKİ DURUM: Tahrip edilmiş durumdadır.			
SİT POTANSİYELİ: Arkeolojik sit potansiyeli vardır.		SİT DERECESİ: 1. derece	
ŞİMDİKİ KORUMA: Koruma önlemi bulunmamaktadır.		Hazırlayanlar:	
ÖNERİLEN KORUMA: Tescil edilerek, yerel imkanlarla korunması.		Özgür ÇAVGA Arkeolog	
YAYIN DİZİNİ:		Özlem GÜNERİ Harita Mühendisi	
		07.06.2017	
GÖZLEMLER: Orman alanı içindedir .Kaçak kazılarla tahrip edilmiştir.		Kontrol Eden: Sevim TÜNGEMİR Müze Müdürü	
		Ç.K.T.V.K.B.K. ONAY	

Harita ve Fotoğraflar

Çanakkale KVKBK num. 31.01.2018
Gün ve...4336... Sayılı karar ekidir.

VI No'lu Tümülüs

ÇANAKKALE İLİ, BIGA İLÇESİ, ELMALI KÖYÜ

Viyeli No.lu Tümülsü 1 DEĞERLİ SİT BİRİMİ

Sıra No	Alan No	Alan Adı	Alan Alanı (m ²)
1	444 8921 001	444 8921 001	1.000
2	444 8921 002	444 8921 002	1.000
3	444 8921 003	444 8921 003	1.000
4	444 8921 004	444 8921 004	1.000
5	444 8921 005	444 8921 005	1.000
6	444 8921 006	444 8921 006	1.000
7	444 8921 007	444 8921 007	1.000
8	444 8921 008	444 8921 008	1.000
9	444 8921 009	444 8921 009	1.000
10	444 8921 010	444 8921 010	1.000
11	444 8921 011	444 8921 011	1.000
12	444 8921 012	444 8921 012	1.000
13	444 8921 013	444 8921 013	1.000
14	444 8921 014	444 8921 014	1.000
15	444 8921 015	444 8921 015	1.000
16	444 8921 016	444 8921 016	1.000
17	444 8921 017	444 8921 017	1.000

LEJAND

1/25000 1 DER ARKEOLOJİK SİT BİRİMİ

1/25000 1 DER ARKEOLOJİK SİT BİRİMİ

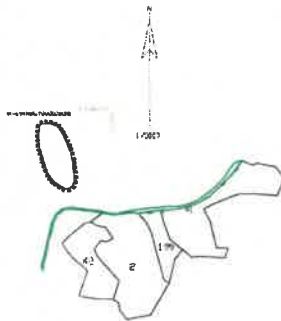

VII No'lu Tümülüs

