

T.C.
KÜLTÜR ve TURİZM BAKANLIĞI
BALIKESİR KÜLTÜR VARLIKLARINI KORUMA BÖLGE KURULU
KARAR

Toplantı Tarihi ve No :24/01/2018-10
Karar Tarihi ve No :24/01/2018-160

10.14.30
Toplantı Yeri
BALIKESİR

Balıkesir İli, Savaştepe İlçesi, Sarıbeyler Mahallesi, Furuncuktepe Nekropol alanının I. (Birinci) derece arkeolojik sit olarak tescil edilmesi istemine ilişkin; Balıkesir Valiliği, İl Kültür ve Turizm Müdürlüğünün 03.10.2017 tarih ve 88575701-168.01/3884 sayılı yazısı ve ekleri, faaliyetlerinin etkilendiği kurumlardan kurum görüşlerinin bildirilmesinin istendiği, Balıkesir Kültür Varlıklarını Koruma Bölge Kurulu Müdürlüğünün 14.11.2017 tarih ve 59672249-168.01-10.14.30/350 sayılı yazısı ve eki, istenen kurum görüşlerinin iletildiği, Orman ve Su İşleri Bakanlığı Doğa Koruma ve Milli Parklar Genel Müdürlüğünün 20.11.2017 tarih ve 18031414-045-246605 sayılı yazısı, Karayolları Genel Müdürlüğü Kamu Özel Sektör Ortaklığının 22.11.2017 tarih ve 12408311-752/E.391119 sayılı yazısı, Kültür ve Turizm Bakanlığı Yatırım İşletmeler Genel Müdürlüğünün 23.11.2017 tarih ve 35698499-308.02 (SİT10) E.245877 sayılı yazısı, Balıkesir Valiliği, Çevre ve Şehircilik İl Müdürlüğünün 27.11.2017 tarih ve 33508077-252.02.01-E.9750 sayılı yazısı, İller Bankası Anonim Şirketi, Mekansal Planlama Dairesi Başkanlığının 20.12.2017 tarih ve 97880894-203.99-E.30098 sayılı yazısı, Balıkesir Kültür Varlıklarını Koruma Bölge Kurulu Müdürlüğü uzmanlarınca hazırlanan Müdürlük evrakına 22.01.2018 tarih ve E.46538 sayı ile kayıtlı rapor okundu, ekleri ve işlem dosyası incelendi, yapılan görüşmeler sonucunda;

Balıkesir İli, Savaştepe İlçesi, Furuncuktepe Nekropol alanının I.derece arkeolojik sit olarak tescil edilmesi istemine ilişkin; Balıkesir Kuvay-ı Milliye Müze Müdürlüğü uzmanlarının hazırladığı rapor ve eki belgeler doğrultusunda, Nekropol alanının sınırları kararımız eki 1/25.000 ölçekli harita ile kadastral paftada gösterildiği şekliyle 1. Derece Arkeolojik Sit olarak tescil edilmesine; kararımız eki sit fişi ve şerh konulacak parseller listesinin onaylanmasına; tescil edilen I. derece arkeolojik sit sınırları içinde Kültür ve Tabiat Varlıklarını Koruma Yüksek Kurulu'nun 05.11.1999 tarih ve 658 sayılı ilke kararının geçerli olduğuna, karar verildi.

BALIKESİR İLİ, SAVAŞTEPE İLÇESİ, SARIBEYLER MAH., FURUNCUK TEPE NEKROPOL ALANI 1. DERECE ARKEOLOJİK SİT

1/25000

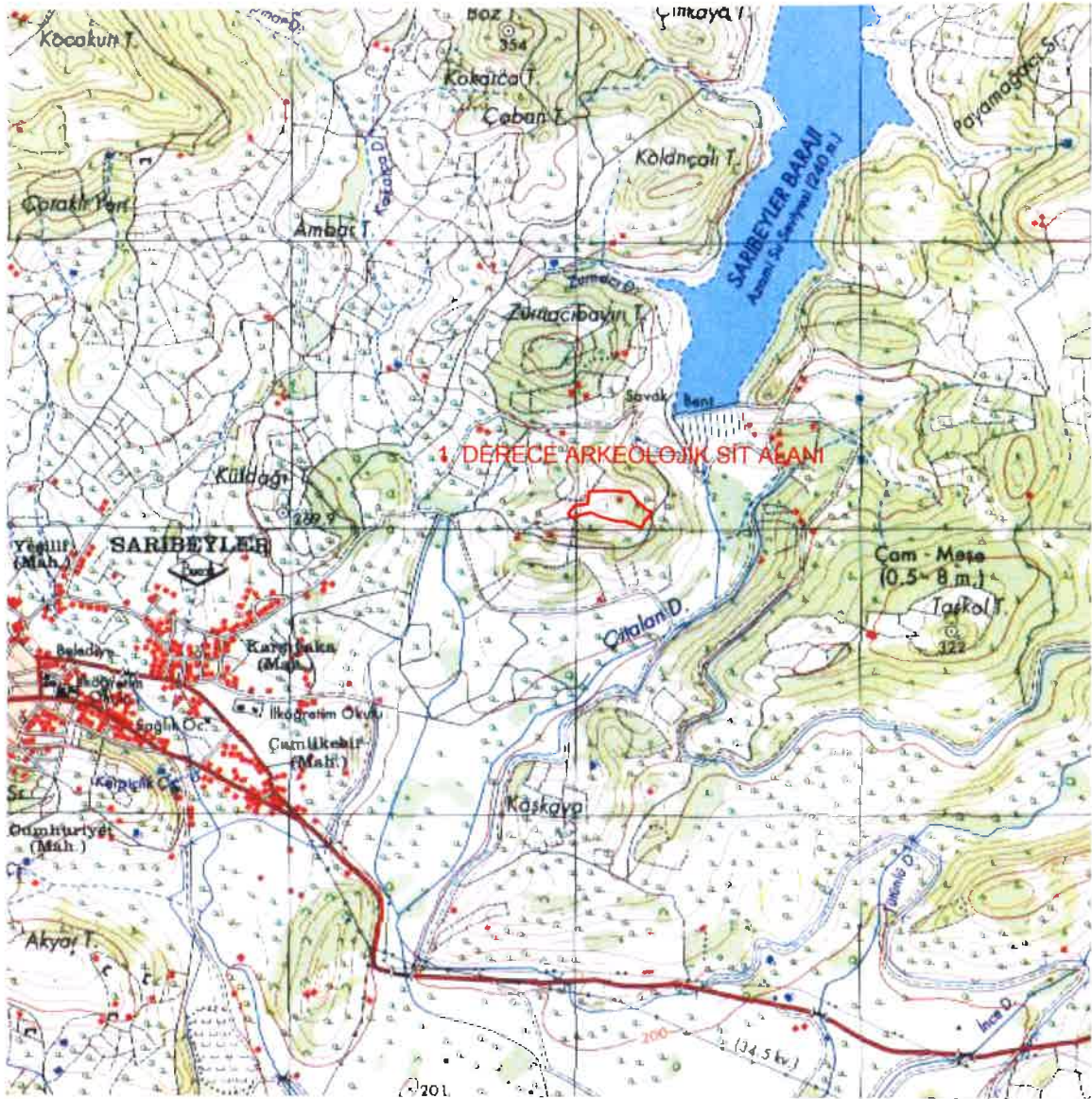

Pafta Adı: J19-A-1

UTM 6 derecelik dilime esas Avrupa 1950
datumu koordinat değerleri

UTM 3 derecelik dilime esas Avrupa 1950
datumu koordinat değerleri

Nokta No	Y	X
1	552147.000	4362129.280
2	552198.270	4362124.910
3	552221.960	4362098.100
4	552262.810	4362060.120
5	552272.130	4362059.610
6	552270.930	4362042.430
7	552254.260	4362028.640
8	552239.820	4362000.440
9	552185.240	4362022.250
10	552158.180	4362021.850
11	552094.380	4362038.890
12	552064.360	4362053.380
13	552030.260	4362046.120
14	552000.480	4362032.180
15	551985.160	4362049.050
16	552006.530	4362075.420
17	552053.400	4362082.860
18	552057.920	4362126.040

Nokta No	Y	X
1	552167.867	4363874.830
2	552219.158	4363870.458
3	552242.857	4363843.637
4	552283.723	4363805.642
5	552293.047	4363805.132
6	552291.847	4363787.945
7	552275.170	4363774.150
8	552260.724	4363745.938
9	552206.122	4363767.757
10	552179.052	4363767.357
11	552115.226	4363784.404
12	552085.194	4363798.900
13	552051.080	4363791.637
14	552021.289	4363777.691
15	552005.962	4363794.568
16	552027.341	4363820.948
17	552074.230	4363828.391
18	552078.752	4363871.589

T.C.
KÜLTÜR VE TURİZM BAKANLIĞI
Balıkesir Kültür Varlıklarını
Koruma Bölge Kurulu Müdürlüğü

BALIKESİR
KÜLTÜR VARLIKLARINI KORUMA
BÖLGE KURULU MÜDÜRLÜĞÜ
24./01./2018 TARİH VE 160
SAYILI KARAR EKİDİR.

ASEL GİBİDİR

Reyhan BOZKURT
Harita Mühendisi



Filiz GÜRBOĞA
Müdür

BALIKESİR KÜLTÜR VARLIKLARI KORUMA BÖLGE KURULU'NUN **24/01/2018**
TARİH VE **160** SAYILI KARARI İLE 1. DERECE ARKEOLOJİK SİT OLARAK
TESCİLLEN VE SİT SINIRLARI İÇERİSİNDE KALAN PARSELLERİN LİSTESİ

SIRA NO	İLİ	İLÇESİ	MAHALLESİ	PAFTA	ADA	PARSEL	PARSELLERE ŞERH
1	Balıkesir	Savaştepe	Sarıbeyler	J19-A-1	106	17	Küçük bir kısmı
2	Balıkesir	Savaştepe	Sarıbeyler	J19-A-1	106	23	Büyük bir kısmı
3	Balıkesir	Savaştepe	Sarıbeyler	J19-A-1	106	24	Büyük bir kısmı
4	Balıkesir	Savaştepe	Sarıbeyler	J19-A-1	106	25	Küçük bir bir kısmı
5	Balıkesir	Savaştepe	Sarıbeyler	J19-A-1	106	26	Küçük bir kısmı
6	Balıkesir	Savaştepe	Sarıbeyler	J19-A-1	106	102	Küçük bir kısmı
7	Balıkesir	Savaştepe	Sarıbeyler	J19-A-1	106	103	Küçük bir kısmı

T.C.
KÜLTÜR VE TURİZM BAKANLIĞI
Balıkesir Kültür Varlıklarını
Koruma Bölge Kurulu Müdürlüğü

BALIKESİR
KÜLTÜR VARLIKLARINI KORUMA
BÖLGE KURULU MÜDÜRLÜĞÜ
24/01/2018 TARİH VE **160**
SAYILI KARAR EKİDİR.

Funda KARAPINAR
Arkeolog

ASLI GİBİDİR

Filiz GÜRBOĞA
Müdür

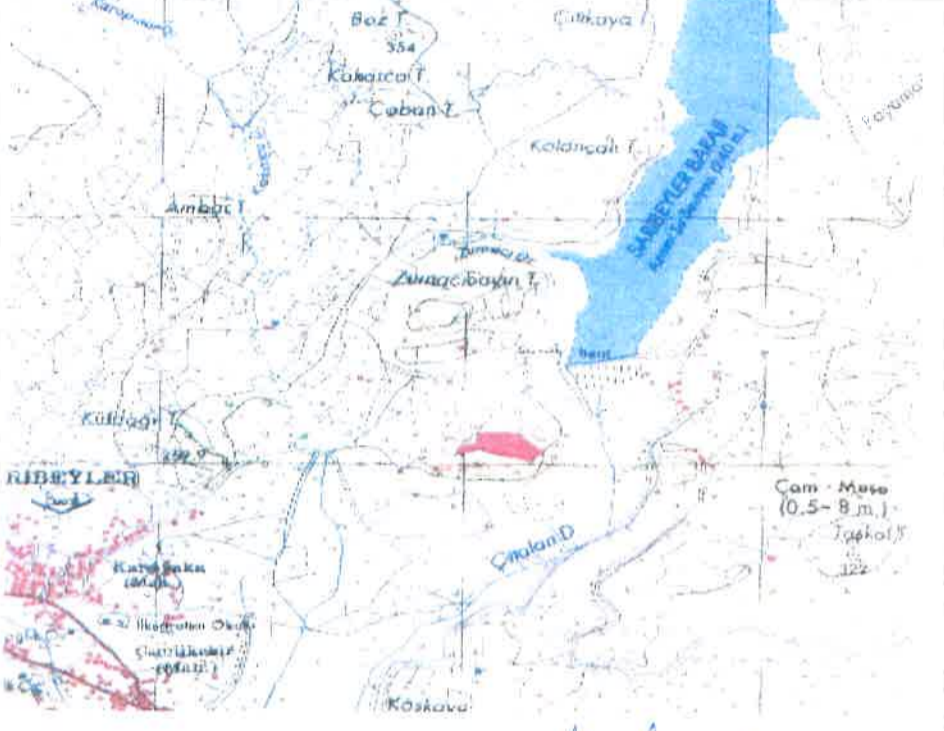
AVRUPA KONSEYİ	DOĞAL VE KÜLTÜREL VARLIKLARI KORUMA ENVANTE (D.K.V.K.E)	SİT	ENVANTER NO: 10.14 /30
TÜRKİYE	KÜLTÜR VARLIKLARI VE MÜZELER GENEL MÜDÜRLÜĞÜ		HARİTA NO:
İLİ: Balıkesir	İLÇESİ: Savaştepe	MAHALLE, KÖY VEYA MEVKİİ: Sarıbeyler Mahallesi, Furuncuk Mevkii.	KADASTRO PAFTA NO: Sit Alanı Önerilen taşınmaz sınırının koordinatları ekte verilmiş ve harita üzerinde belirtilmiştir.
ADI	Balıkesir İli, Savaştepe İlçesi, Sarıbeyler Mahallesi, Arkeolojik Alanı.		
GENEL TANIM	Balıkesir İli Savaştepe İlçesi Sarıbeyler Mahallesine yaklaşık 3 km. kadar kuzeydoğusunda yer alan Furuncuktepede sanduka tipi mezarlar ile tepenin eteklerine doğru yayılım gösteren arkeolojik alan tespit edilmiştir.		
ŞİMDİKİ TEHLİKELER	Kaçak kazı ve tarımsal faaliyetler		
ŞİMDİKİ DURUM	Kalıntıların yer aldığı tepenin yamaçlarında kısmen tarımsal faaliyetler yapılmaktadır.		
SİT POTANSİYELİ	<p>Furuncuktepe kaya sınıtı yüksek bir tepenin üzerine konumlandırılmış olup, hali hazırda üzeri yoğun çalı ve ağaçlıkla kaplı bulunmaktadır. Bu alan içerisinde yer alan mezar yapılarının benzerlerinin alanın değişik yerlerinde ve tepenin eteklerinde bulunduğu görülmüştür. Tamamı dikdörtgen plana sahip bu mezar yapılarının bazılarının yanında az sayıda olsa da sunu amaçlı kaya çanaklarının da yapıldığı da görülmüştür. Bu mezarların kapakları bulunmamaktadır. Bu mezar yapılarının benzerlerine Antandros ve Assos Antik Kentlerinde rastlanılmaktadır. Arkaik, Klasik, Helenistik ve Roma dönemlerinde sıklıkla kullanılan bu mezar tipinin Furuncuktepe de bulunan örneklerini tarihlendirmek için yüzeyinde yapılan incelemede herhangi bir seramik parça ve sikke benzeri arkeolojik kalıntıya rastlanılmamış olup, benzer örneklerinden yola çıkılarak M.Ö. 1-2 YY lara tarihlendirilmesinin uygun olacağı düşünülmektedir.</p> <p>Alanın, I. derece Arkeolojik Sit Alanı olarak tescil edilerek 2863 sayılı Kültür Varlıklarını Koruma Kanunu kapsamında koruma altına alınması gerekmektedir</p>	<p>KORUNMA DERECESESİ: I. ve III. Derece Arkeolojik Sit</p>  <p>HAZIRLAYANLAR : 28.09.2017 Ersin KARAPINAR: Arkeolog Orhan ÇAĞLAR: Müze Araştırmacısı</p> <p>KONTROL EDEN: <i>Funda Karapınar</i> Müze Müdürü</p> <p>G.M.E.E.A.Y.K. KARARLARI .../.../2017 .../.../2017</p> <p>REVİZYON: KÜLTÜR ve TURİZM BAKANLIĞI Balıkesir Kültür Varlıklarını Koruma Bölge Kurulu Müdürlüğü ONAYI:</p>	
ŞİMDİKİ KORUMA	Yoktur.		
ÖNERİLEN KORUMA	I. Derece Arkeolojik Sit Alanı		
YAYIN DİZİNİ			
GÖZLEMLER	Kaçak kazı belirtileri vardır.		

FOTOĞRAFLAR

