

T.C.
KÜLTÜR VE TURİZM BAKANLIĞI
EDİRNE KÜLTÜR VARLIKLARINI
KORUMA BÖLGE KURULU
K A R A R

Toplantı Tarihi ve No: 05.03.2018-257
Karar Tarihi ve No : 05.03.2018-4915

Toplantı Yeri
EDİRNE

Kırklareli İli, Merkez ilçesinde, Ahmetçe Köyü, Köy Tüzel kişiliği mülkiyetine kayıtlı, 119 Ada 20 parselde yer alan mezarlığın tescil edilmesi istemine ilişkin Kırklareli Valiliği İl Kültür ve Turizm Müdürlüğü'nün 30.01.2018 tarih ve 93227 sayılı yazı ve ekleri ile raportörün raporu okundu, dosyası incelendi, yapılan görüşmeler sonunda;

Kırklareli İli, Merkez ilçesinde, Ahmetçe Köyü, Köy Tüzel kişiliği mülkiyetine kayıtlı, 119 Ada 20 parselde yer alan mezarlığın 2863 sayılı yasanın 6.maddesi kapsamında korunması gerekli taşınmaz kültür varlığı olarak tescil edilmesine, ekli 1/2000 ölçekli haritada belirtilen parsel sınırının koruma alanı olarak belirlenmesine karar verildi.

ASLI GİBİDİR

AVRUPA KONSEYİ	KÜLTÜREL VARLIKLAR KORUMA ENVANteri K.V.K.E			ANIT	ENVANter NO : 39-01-962	
TÜRKİYE	EDİRNE KİLİSİ				HARİTA NO:	
İLİ: Kırklareli	İLÇESİ: Merkez	KORUMA BÖLGE NO: 119/20			ANITSAL	2
SOKAK VE KAPI NO:		MAHALLE KÖY: Ahmetçe Köyü VEYA MEVKİ: Çifte Çeşmeler Mevki		KORUMA DERECESEİ	ÇEVRESEL	0
		KADASTRO: PAFTA: 10 ADA: 119 PARSEL: 20			AYKIRI	0
ADI: Ahmetçe Köyü Mezarlık	YAPTIRAN:	YAPIM TARİHİ:	YAPI TÜRÜ: Mezarlık	VAKFİYE:		
	YAPAN:	KİTABE:	MİMARİ ÇAĞI: Osmanlı			

GENEL TANIMI: İçerisinde yakın tarihli mezarların da bulunduğu mezarlıkta, yekpare taştan kabaca yontularak oluşturulmuş, yazısız ve süslemesiz Osmanlı Dönemi'ne tarihlenebilecek mezar taşları yer almaktadır.

KORUMA DURUMU	A	İYİ	TAŞIYICI	A	DIŞ YAPI	A	ÜST YAPI	A	İÇ YAPI	A	SÜSLEME ELEMANLARI	A	RUTUBET	A	YOK
	B	ORTA		B		B		B		B		B		B	İZİ VAR
	C	FENA		C		C		C		C		C		C	ÖNEMLİ

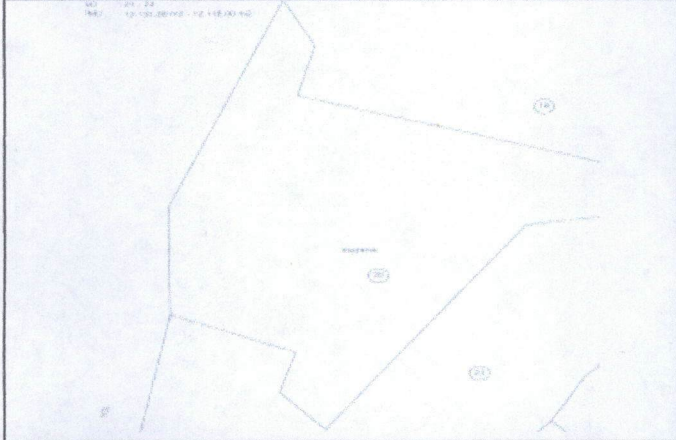

GÖZLEMLER: Mezarlığın içerisinde yakın tarihli mezarların arasında çok sayıda yazısız mezar taşları mevcuttur. Bunların bir kısmı dik, bir kısmı eğik ve bir kısmı da devrilmiş vaziyettedir. Yeni mezarların açılmasıyla zaman içerisinde oluşabilecek alan darlığı nedeniyle bu taşların tahrip edilme olasılığı bulunmaktadır.

BUGÜNKÜ SAHİBİ: Köy Tüzel Kişiliği

BAKIMDAN SORUMLU OLMASI GEREKEN KURULUŞ: Köy Tüzel Kişiliği

YAPILAN ONARIMLAR:

UYGUNDUR



Yusuf ŞAMİLOĞLU
Müdür V.

AYRINTILI TANIM :

Ahmetçe Köyü, Çifte Çeşmeler Mevkinde, 119 ada, 20 parsel üzerinde yer alan mezarlık, Kuzey-güney yönlü uzanan Kırklareli-Ahmetçe Yolunun doğusunda yer almaktadır. Etrafı kısmen tel ve kısmen de duvar ile çevrili olan mezarlığın batısında (yola bakan kısım) geniş bir kapı açıklığı ile girişi sağlanmıştır. Parselin yaklaşık ortasında yer alan doğal kaya kütesinin güneyinde ve doğusunda yüzeyde herhangi bir mezar bulunmazken; bu kaya kütesinin kuzeyinde ve batısında yayılım gösteren mezarlar olduğu görülmüştür. Mezarlığın içinde yakın dönem tarihli mezarların arasında, özensiz şekilde yontularak oluşturulmuş, Osmanlı dönemine tarihlenebilecek, muhtelif ölçülerde yazısız ve süslemesiz mezar taşları bulunmaktadır. Mezar taşlarının bir kısmı ayakta iken bir kısmı eğik ve bir kısmı da devrilmiş vaziyettedir.

FOTOĞRAF ÇEKİM TARİHİ:	18.01.2018		
TEKNİK BİLGİLER:	ELEKTRİK:	ISITMA:	KANALİZASYON:
	Yok	Yok	Yok

ÖZGÜN KULLANIM: Mezarlık

BUGÜNKÜ KULLANIM: Mezarlık

ÖNERİLEN KULLANIM: Mezarlık

HAZIRLAYANLAR: İ. Yılmaz, M. Arslan, G. Bekmez, A. Kılıç

ANALİTİK BİLGİLER:

KAT ADEDİ	MALZEME:	YAPIM TEKNİĞİ:

EKLER:	KONTROL EDEN:
RAPOR	var
FOTOĞRAF	var

YAYIN DİZİNİ :

RÖLÖVE PROJESİ	
RESTORASYON PROJESİ	
HARİTA	
KROKİ	var
KİTABE	
VAKFİYE	

E.K.V.K. Kurulunun 05.03.2018

10 ve 1415 sayılı karar ekidir.

KOORDİNATLAR : X: Y:

T.C.
KÜLTÜR VE TURİZM BAKANLIĞI
EDİRNE İLİ MERKEZ İLÇESİ AHMETÇE KÖYÜ
MEZARLIK VAZİYETİ VE KORUMA ALANI

3 DERECELİK (UTM-ED50 DATUMUNDA)

NoktaNo	Y	X
106	519643.970	4628352.440
136	519633.030	4628334.340
137	519603.220	4628329.080
174	519498.640	4628292.040
178	519535.420	4628275.870
179	519530.600	4628259.030
180	519544.080	4628243.190
M-1	519498.208	4628338.118
M-2	519498.785	4628315.340
M-3	519532.230	4628425.194
M-4	519541.408	4628405.768
M-5	519536.150	4628384.736

UYGUNDUR

Yusuf ŞAMİLOĞLU
Müdür V.

R. J. J.
Y. J. J.
A. J. J.
J. J. J.

AHMETÇE KÖYÜ TAPULAMA ALANI-119 ADA 20 PARSEL

AHMETÇE KÖYÜ KÖYİÇİ

AHMETÇE KÖYÜ KÖYİÇİ

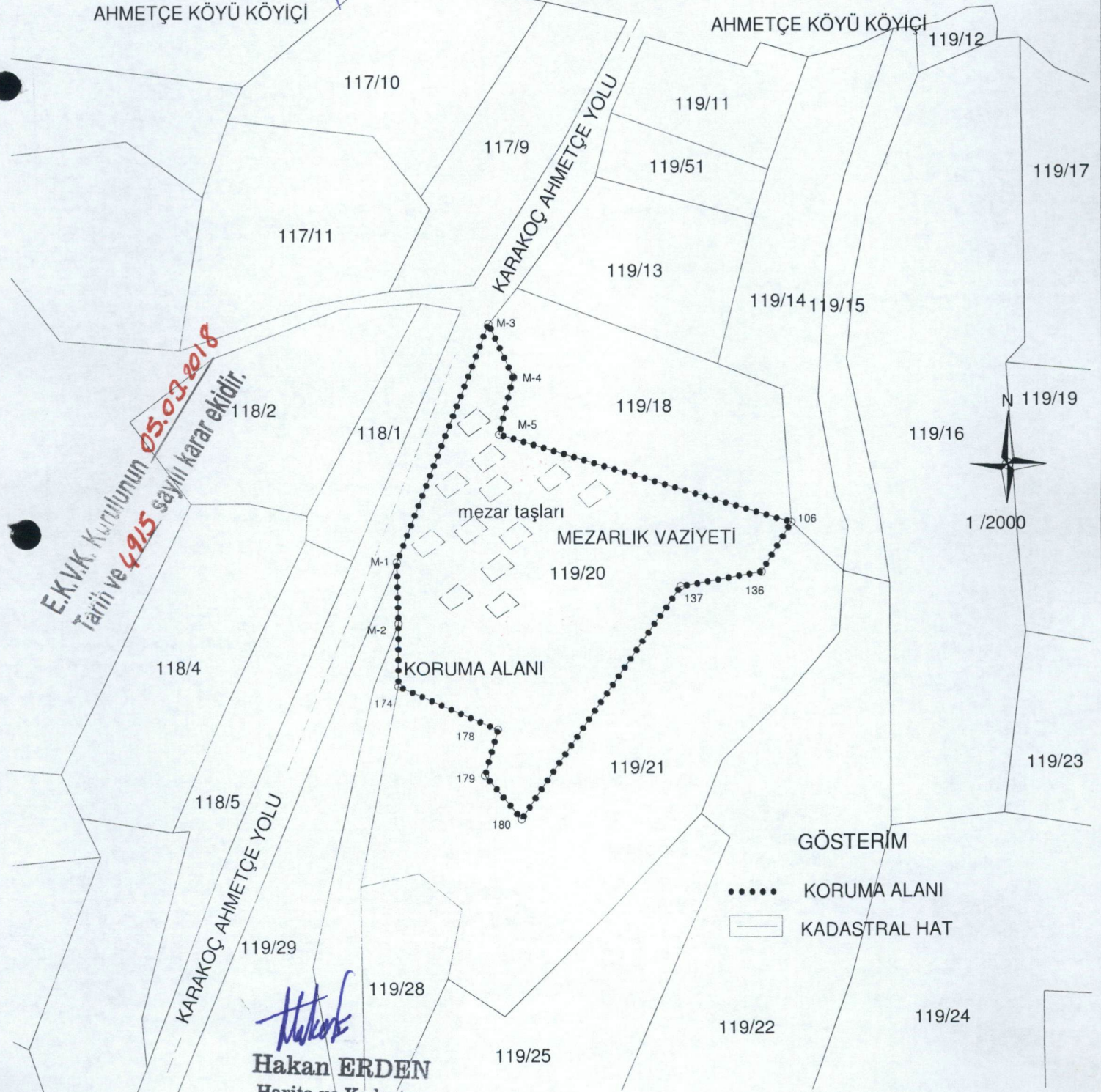

E.K.V.K. Kurulunun 05.02.2018
Tarih ve 4915 sayılı karar ekidir.



GÖSTERİM

- KORUMA ALANI
- KADASTRAL HAT

Hakan ERDEN
Hakan ERDEN
Harita ve Kadastro
Mühendisi