

T.C.
KÜLTÜR ve TURİZM BAKANLIĞI
BALIKESİ KÜLTÜR VARLIKLARINI KORUMA BÖLGE KURULU
KARAR



Toplantı Tarihi ve No 21.02.2018-14
Karar Tarihi ve No 21.02.2018-213

10.11/4
Toplantı Yeri
BALIKESİR

Balıkesir İli, İvrindi İlçesi, Gömeniç Mahallesi, Köy civarı Mevkiinde yer alan Gömeniç kalesinin yayılım alanının belirlenmesi, sit sınırı ve derecesinin belirlenmesine ve Gömeniç kalesinin bulunduğu tepenin bulunduğu batı etekleri ile Kocaçay arasından geçmesi planlanan sulama inşaatı içerisindeki S1 Ana Boru hattı ile ilişkin; Orman ve Su İşleri, Bakanlığı, Devlet Su İşleri Genel Müdürlüğü 25. Bölge Müdürlüğü'nün 18.08.2017 tarih ve 97380737-755.99/572949 sayılı yazısı ve ekleri, Balıkesir Müze Müdürlüğü ve Balıkesir Kültür Varlıklarını Koruma Bölge Kurulu uzmanlarınca ortaklaşa hazırlanan 19.02.2018 tarihli rapor ve ekleri ile Balıkesir Kültür Varlıklarını Koruma Bölge Kurulu Müdürlüğü uzmanlarınca hazırlanan Müdürlük evrakına 21.02.2018 tarih ve E.100976 sayılı ile kayıtlı rapor okundu, ekleri ve işlem dosyası incelendi, yapılan görüşmeler sonucunda;

Balıkesir İli, İvrindi İlçesi, Gömeniç Mahallesi, Kale Mevkiinde yer alan, Kültür Tabiat Varlıkları Yüksek Kurulu'nun 06.03.1986 tarih ve 1950 sayılı kararı ile korunması gerekli taşınmaz kültür varlığı olarak tescil edilen Gömeniç Kalesinin arkeolojik kalıntıların yayılma alanı dikkate alınarak sit fişindeki ekli haritada belirlenen 101 ada, 115 parselin tamamı ile 119 parselin bir bölümünün Gömeniç kalesiyle birlikte 2863/3386 sayılı yasalar doğrultusunda 1.Derece Arkeolojik sit alanı olarak tescillenmesine,

Gömeniç kalesinin üzerinde bulunduğu tepenin batı etekleri ile Kocaçay arasından geçmesi planlanan sulama amaçlı S1 Ana Boru hattı geçirilmesi isteminin,658 sayılı ilke kararı gereğince herhangi bir patlatma yapılmadan hafif iş makineleri kullanılarak Müze Müdürlüğü denetiminde yapılmasının uygun olduğuna, uygulama sonucunun Müdürlüğümüze iletilmesine karar verildi.

AVRUPA KONSEYİ	DOĞAL VE KÜLTÜREL VARLIKLARI KORUMA ENVANTERİ	D.K.V.K.E.	SİT	ENVANTER NO	
TÜRKİYE	KÜLTÜR VARLIKLARI VE MÜZELER GENEL MÜDÜRLÜĞÜ			HARİTA NO	
İLİ	BALIKESİR	İLÇESİ : İVRİNDİ	MAHALLE - KÖY VEYA MEVKİİ	GÖMENİÇ-KÖY CİVARI	KADASTRO PAFTA :
ADI	GÖMENİÇ KALESİ			İ19d12b	ADA 101
GENEL TANIM : Balıkesir İli, İvrindi İlçesi, Gömeniç Mahallesi, Kale mevkiinde yer alan Gömeniç kalesi, Vadiye hakim sivri volkanik bir tepelik üzerinde kalıntı halindedir. Bulunduğu alanın sarp kayalık batı cephesinde Kocaçay, Güneyinde köyiçi yolu, kuzeyinde ve doğusunda boş tarım arazileri bulunmaktadır. Duvarları çok harap ve kısmen yıkılmış durumda, Hellenistik devirde bilhassa Bithynia ve Bergama krallığı arasında yoğun itilafların bulunduğu M.Ö 2.yy duvar özellikleri göstermektedir. Kale; Okçular ve Madra Dağı kaleleri ile birlikte Madra Deresi vadisine hakim noktalarda geçitleri kontrol altında tutma amacı ile yapılmış küçük kalelerden biridir.				PARSEL 115-119	
ŞİMDİKİ TEHLİKELER:	Doğal bitki örtüsü tehdidi altında, doğal afetlerden çökmüş ve çökmeye devam etmektedir.				
ŞİMDİKİ DURUM :	Harap durumdadır.				
SİT POTANSİYELİ:	Askeri açıdan stratejik konuda ışık tutacak Belge olarak korunması.			KORUMA DERECESİ	1.Derece Ark. Sit
ŞİMDİKİ KORUMA:	Yok.			HAZIRLAYANLAR	
ÖNERİLEN KORUMA :	Olduğu gibi korunması.			Turhan KAYABEY:Arkeolog	
YAYIN DİZİSİ :				Reyhan BOZKURT:Harita Mühendisi	
GÖZLEMLER :				Ersin KARAPINAR:Arkeolog	
				KONTROL EDEN	
				KORUMA KURULU KARARLARI	
				Taşınmaz KTVYK'nun	
				6.3.1986/1950 sayılı kararı.	
				REVİZYON	
				KORUMA KURULU ONAYI	

HARİTALAR, FOTOĞRAFLAR :

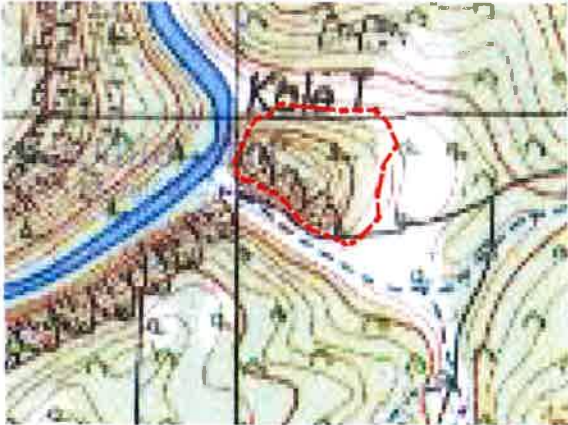
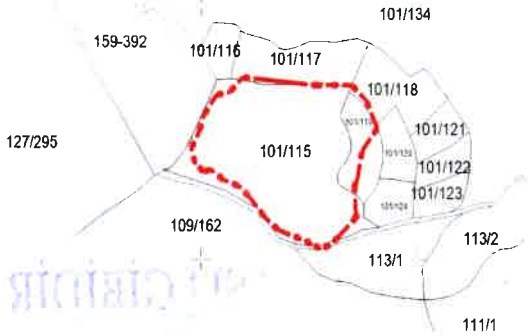

T.C.
KÜLTÜR ve TURİZM BAKANLIĞI
Balıkesir Kültür Varlıklarını Koruma
Bölge Kurulu Müdürlüğü

BALIKESİR
KÜLTÜR VARLIKLARINI KORUMA
BÖLGE KURULU MÜDÜRLÜĞÜ
21.02.2018 TARİH VE 213
SAYILI KARAR EKİDİR.

Turhan KAYABEY
Balıkesir Kültür Varlıklarını
Koruma Bölge Kurulu
Müdürü

BAKIR GIBİDİR
T.C.
Balıkesir Kültür Varlıklarını Koruma Bölge Kurulu
Müdürü
Filiz GÜRBOĞA
Koruma Bölge Kurulu
Müdürü

BALIKESİR İLİ, İVRİNDİ İLÇESİ, GÖMENİÇ MAH.
GÖMENİÇ KALESİ

10.11.04
K

1. DERECE ARKEOLOJİK SİT ALANI

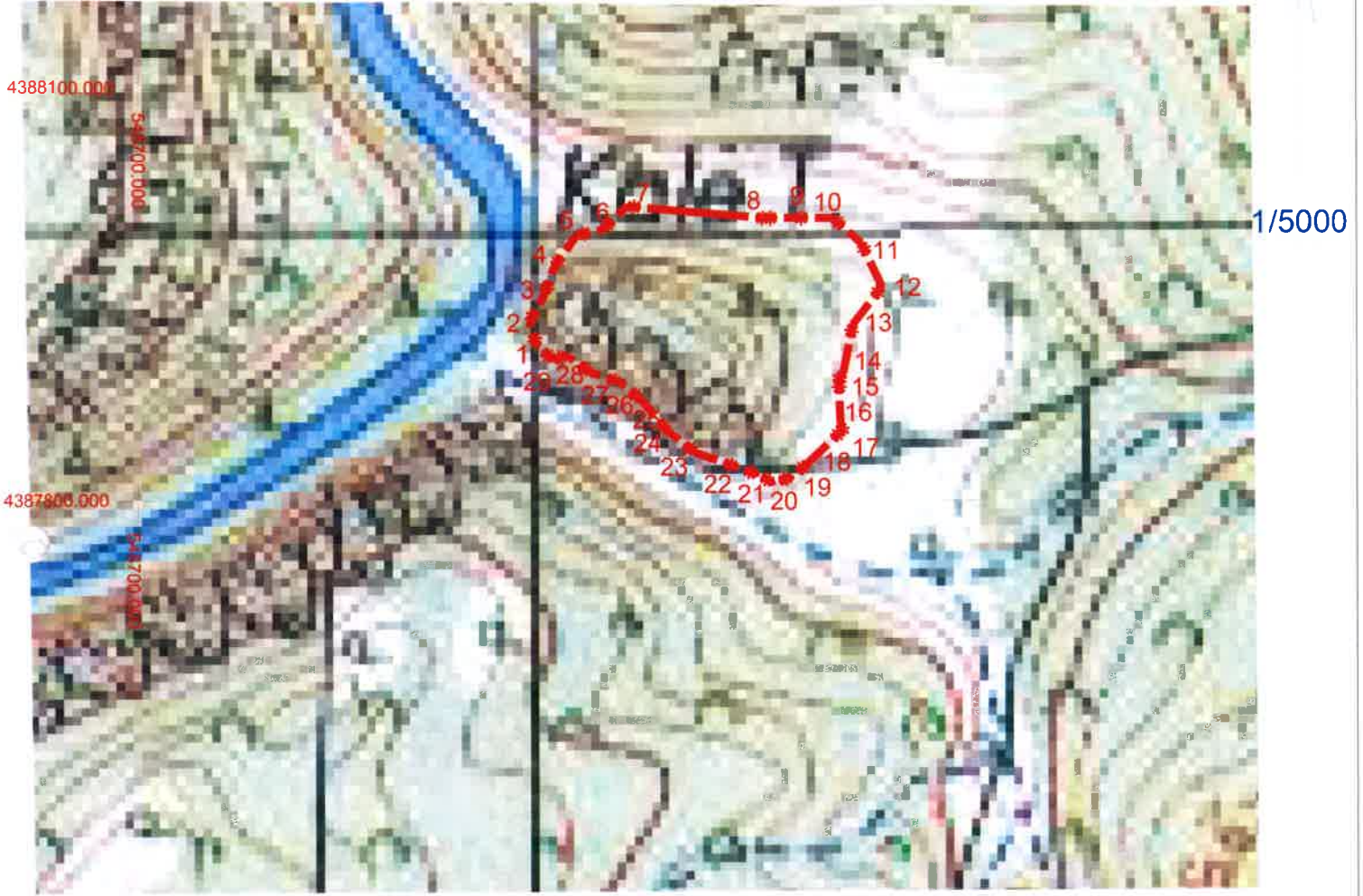

—●—●—●— SİT SINIRI

UTM 6 DERECELİK DİLİME ESAS ED50 DATUMU KOORDİNATLARI

Nokta No	Y	X	Nokta No	Y	X
1	548991 526	4387913 008	2	548985 908	4387930 724
3	548997 219	4387951 329	4	549003 674	4387970 793
5	549020 688	4387994 209	6	549039 876	4387998 010
7	549057 168	4388015 159	8	549157 626	4388006 180
9	549180 366	4388006 325	10	549208 543	4388005 949
11	549228 968	4387987 766	12	549244 047	4387955 676
13	549222 910	4387928 533	14	549215 842	4387893 157
15	549212 586	4387887 771	16	549213 644	4387856 516
17	549215 106	4387851 531	18	549190 231	4387827 324
19	549178 426	4387817 075	20	549164 721	4387813 103
21	549152 668	4387819 131	22	549137 758	4387824 770
23	549107 083	4387835 304	24	549087 104	4387850 900
25	549067 076	4387874 081	26	549051 979	4387886 563
27	549030 622	4387893 827	28	549013 237	4387906 295
29	549003 388	4387903 273			

T.C.
KÜLTÜR VE TURİZM BAKANLIĞI
Balıkesir Kültür Varlıklarını
Koruma Bölge Kurulu Müdürlüğü

BALIKESİR
KÜLTÜR VARLIKLARINI KORUMA
BÖLGE KURULU MÜDÜRLÜĞÜ
21.02/2018 TARİH VE 213
SAYILI KARAR EKİDİR.

UTM 3 DERECELİK DİLİME ESAS ED50 DATUMU KOORDİNATLARI

Nokta No	Y	X	Nokta No	Y	X
1	549011 130	4389668 875	2	549005 510	4389686 599
3	549016 826	4389707 212	4	549023 284	4389726 684
5	549040 304	4389750 109	6	549059 500	4389753 912
7	549076 799	4389771 068	8	549177 297	4389762 085
9	549200 046	4389762 230	10	549228 234	4389761 854
11	549248 668	4389743 664	12	549263 753	4389711 560
13	549242 607	4389684 407	14	549235 536	4389649 016
15	549232 279	4389643 629	16	549233 337	4389612 361
17	549234 800	4389607 374	18	549209 915	4389583 158
19	549198 105	4389572 904	20	549184 394	4389568 931
21	549172 337	4389574 961	22	549157 421	4389580 602
23	549126 734	4389591 140	24	549106 746	4389606 743
25	549086 711	4389629 933	26	549071 608	4389642 420
27	549050 243	4389649 687	28	549032 851	4389662 160
29	549022 997	4389659 137			

ASLI GİBİDİR
Reyhan BOZKURT
Harita Mühendisi

ASLI GİBİDİR

Filiz GÜRBOĞA
Müdür

BALIKESİR İLİ, İVRİNDİ İLÇESİ, GÖMENİÇ MAH.
GÖMENİÇ KALESİ
1. DERECE ARKEOLOJİK SİT ALANI

10.11.04
K

1/5000

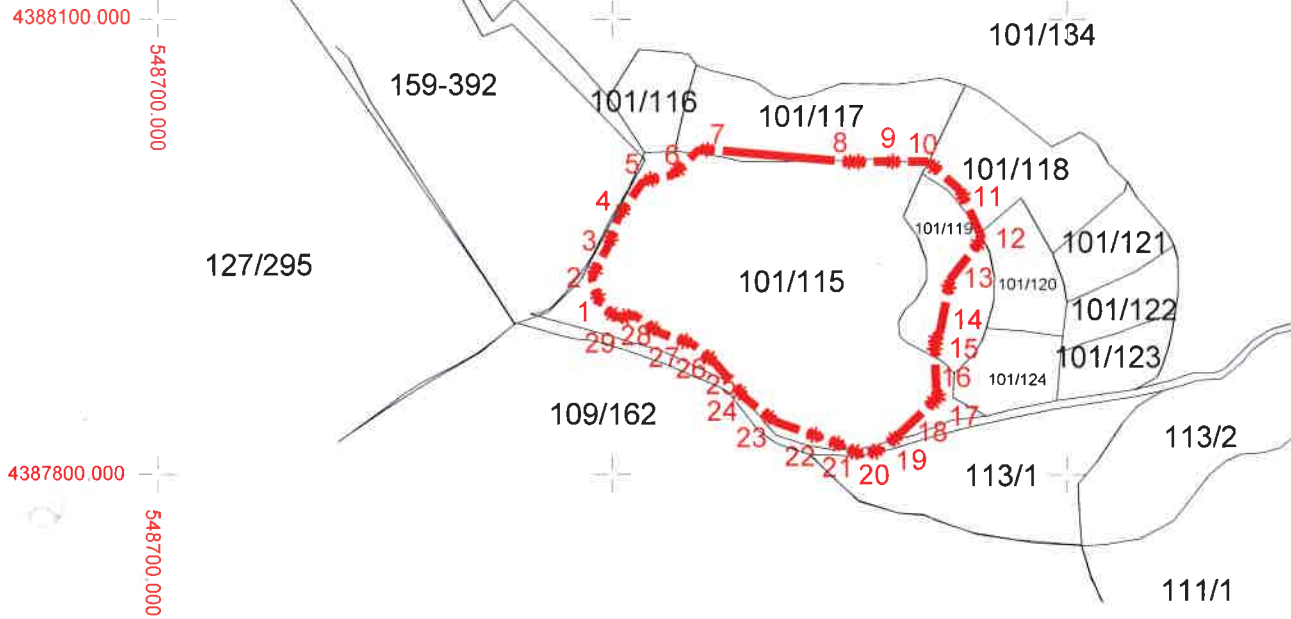

—•—•—•— SİT SINIRI

UTM 6 DERECELİK DİLİME ESAS ED50 DATUMU KOORDİNATLARI

Nokta No	Y	X	Nokta No	Y	X
1	548991 526	4387913 008	2	548985 908	4387930 724
3	548997 219	4387951 329	4	549003 674	4387970 793
5	549020 688	4387994 209	6	549039 876	4387998 010
7	549057 168	4388015 159	8	549157 626	4388006 180
9	549180 366	4388006 325	10	549208 543	4388005 949
11	549228 968	4387987 766	12	549244 047	4387955 676
13	549222 910	4387928 533	14	549215 842	4387893 157
15	549212 586	4387887 771	16	549213 644	4387856 516
17	549215 106	4387851 531	18	549190 231	4387827 324
19	549178 426	4387817 075	20	549164 721	4387813 103
21	549152 668	4387819 131	22	549137 758	4387824 770
23	549107 083	4387835 304	24	549087 104	4387850 900
25	549067 076	4387874 081	26	549051 979	4387886 563
27	549030 622	4387893 827	28	549013 237	4387906 295
29	549003 388	4387903 273			

UTM 3 DERECELİK DİLİME ESAS ED50 DATUMU KOORDİNATLARI

Nokta No	Y	X	Nokta No	Y	X
1	549011 130	4389668 875	2	549005 510	4389686 599
3	549016 826	4389707 212	4	549023 284	4389726 684
5	549040 304	4389750 109	6	549059 500	4389753 912
7	549076 799	4389771 068	8	549177 297	4389762 085
9	549200 046	4389762 230	10	549228 234	4389761 854
11	549248 668	4389743 664	12	549263 753	4389711 560
13	549242 607	4389684 407	14	549235 536	4389649 016
15	549232 279	4389643 629	16	549233 337	4389612 361
17	549234 800	4389607 374	18	549209 915	4389583 158
19	549198 105	4389572 904	20	549184 394	4389568 931
21	549172 337	4389574 961	22	549157 421	4389580 602
23	549126 734	4389591 140	24	549106 746	4389606 743
25	549086 711	4389629 933	26	549071 608	4389642 420
27	549050 243	4389649 687	28	549032 851	4389662 160
29	549022 997	4389659 137			

T.C.
KÜLTÜR VE TURİZM BAKANLIĞI
Balıkesir Kültür Varlıklarını
Koruma Bölge Kurulu Müdürlüğü

BALIKESİR
KÜLTÜR VARLIKLARINI KORUMA
BÖLGE KURULU MÜDÜRLÜĞÜ
21.02/2018 TARİH VE 2.13
SAYILI KARAR EKİDİR.

ASLI GİBİDİR
Reyhan BOZKURT
Harita Mühendisi
Filiz GÜRBOĞA
Müdür

BALIKESİR KÜLTÜR VARLIKLARI KORUMA BÖLGE KURULU'NUN
21/02/2018 TARİH VE 213 SAYILI KARARI İLE 1.DERECE ARKEOLOJİK SİT OLARAK
TESCİLLENEN VE SİT SINIRLARI İÇERİSİNDE KALAN PARSELLERİN LİSTESİ

SIRA NO	İLİ	İLÇESİ	MAHALLESİ	PAFTA	ADA	PARSEL	PARSELLERE ŞERH
1	Balıkesir	İvrindi	Gömeniç	İ19d12b	101	115	Tamamı
2	Balıkesir	İvrindi	Gömeniç	İ19d12b	101	119	Büyük bir kısmı

T.C
KÜLTÜR VE TURİZM BAKANLIĞI
Balıkesir Kültür Varlıklarını Koruma
Bölge Kurulu Müdürlüğü

BALIKESİR
KÜLTÜR VARLIKLARINI
KORUMA BÖLGE KURULUNUN
21/02/2018 TARİH VE 213
SAYILI KARARI EKİDİR.

ASLI GİBİDİR

Turhan KAYABEY
Arkeolog

Filiz GÜRBOĞA
Müdür