

T.C.  
KÜLTÜR VE TURİZM BAKANLIĞI  
ESKİŞEHİR KÜLTÜR VARLIKLARINI KORUMA BÖLGE KURULU

KARAR

**Toplantı Tarih ve no:** 14.06.2017 - 236  
**Karar Tarih ve no :** 14.06.2017 - 5335

**Toplantı Yeri**  
**ESKİŞEHİR**

Afyonkarahisar İli, Sandıklı İlçesi, Ballık Köyü'nde tespit edilen Zümbüllü Mevkii Savunma Duvarları'nın tescili ve alana ilişkin hazırlanan bilgi ve belgelerin değerlendirilmesinin istendiği Afyonkarahisar Valiliğinin (İl Kültür ve Turizm Müdürlüğü) 09.05.2017 tarih, 16586271-165/1873 sayılı yazısı ve ekleri, ilgili kurum görüşlerinin iletildiği yazılar, 06.06.2017 tarih, 4995 sayılı dosya inceleme raporu ve alana ilişkin hazırlanan geçiş dönemi koruma esasları ve kullanma şartları okundu, tescil fişi, sit sınırlarının işaretlendiği koordinatlı kadastral pafta, fotoğrafları ve dosyası incelendi, yapılan görüşmeler sonucunda;

Afyonkarahisar İli, Sandıklı İlçesi, Ballık Köyü'nde tespit edilen ve 2863 sayılı Kanun'un 6. Maddesi kapsamında korunması gerekli kültür varlıklarından olan alanın "Zümbüllü Mevkii Savunma Duvarları" adıyla I. (Bir) ve III. (Üç) Derece Arkeolojik Sit olarak tesciline; hazırlanan tescil fişi ve sit sınırlarının işaretlendiği koordinatlı kadastral paftanın uygun olduğuna; Sit sınırları içerisinde Kültür Varlıklarını Koruma Yüksek Kurulu'nun Arkeolojik Sitler, Koruma ve Kullanma Koşulları'na ilişkin yürürlükteki İlke Kararı'nın ilgili hükümlerinin geçerli olduğuna, sit sınırlarına ilişkin hazırlanan geçiş dönemi koruma esasları ve kullanma şartlarının uygun olduğuna, sit sınırları içerisinde Kurulumuzdan izinsiz herhangi bir fiziki ve inşai müdahalede bulunulmamasına karar verildi.

ZÜMBÜLLÜ MEVİİ SAVUTMA DUVARLARI

ESKİŞEHİR KÜLTÜR VARLIKLARINI KORUMA BÖLGE KURULUNUN  
14.06.2017 TARİH VE 5335 SAYILI KARARI  
EKİDİR

İLİ: AFYONKARAHİSAR  
İLÇESİ: SANDIKLI  
MAHALLESİ: BALLIK  
PAFTA: 5  
ADA:  
PARSEL:

ASLI GİBİDİR  
Mehmet Süleyman EKSLİ  
BÖLGE KURULU MÜDÜRÜ

I. (Bir) Derece Arkeolojik Sit Sınırı  
III. (Üç) Derece Arkeolojik Sit Sınırı

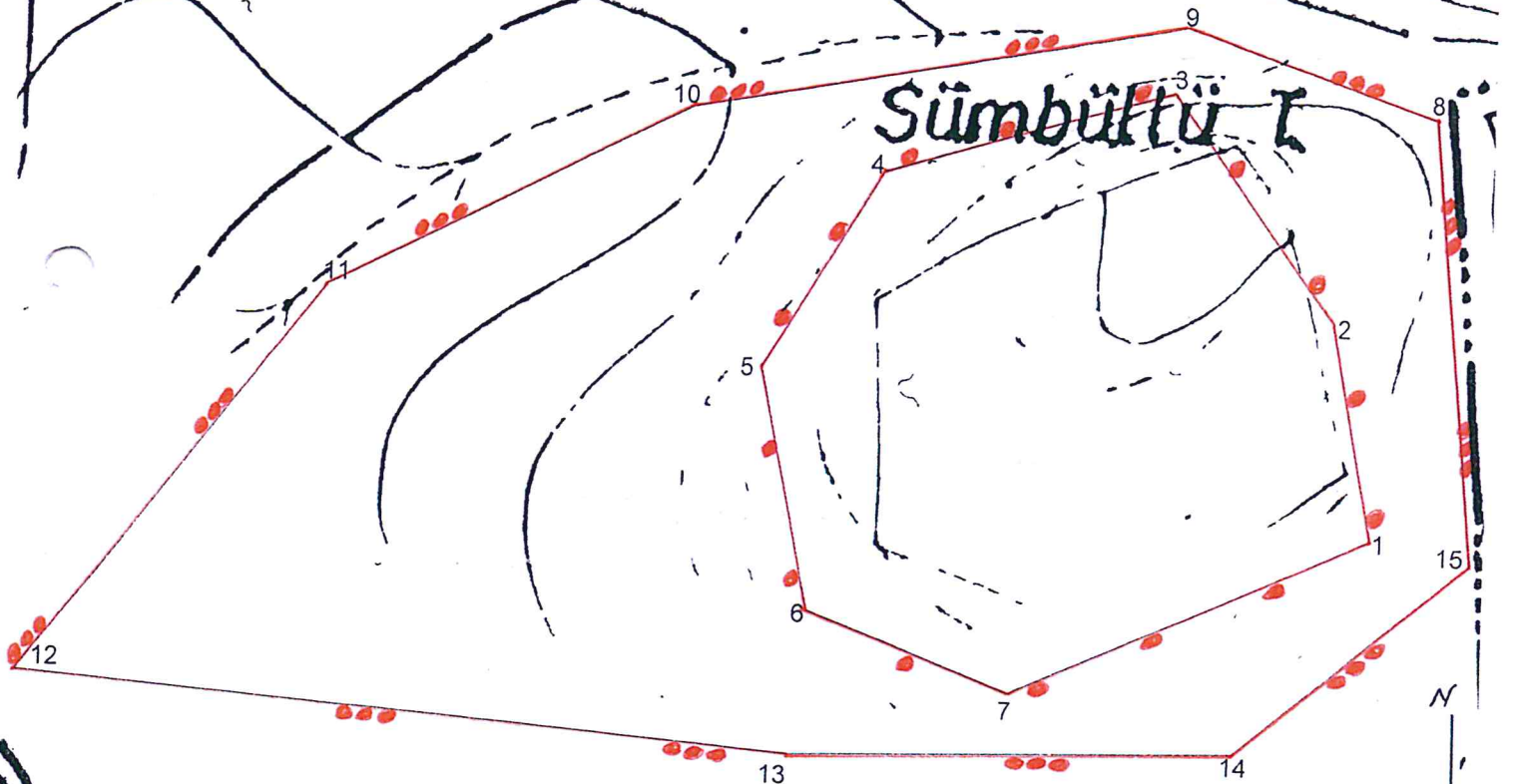

Koordinat değerleri ED 50

NoktaNo	Y	X
1	522598.236	4241248.365
2	522586.330	4241306.992
3	522541.321	4241368.544
4	522463.068	4241344.998
5	522430.816	4241290.938
6	522444.980	4241224.383
7	522500.681	4241203.187
8	522613.521	4241352.888
9	522544.733	4241386.659
10	522410.527	4241361.295
11	522312.167	4241310.090
12	522229.679	4241201.387
13	522441.282	4241184.254
14	522562.182	4241188.181
15	522625.441	4241242.247

2000

Sit sınırları tarafımızca belirlenmiştir. Arafindan hazırlanmıştır.

Cemil DUMANLIOĞLU  
Arkeolog

Bilal AYNUR  
Diğ. Tek. Hiz. Pers.  
Sanat Tarihçi

Nezarat ARSLAN  
Kad. Tarihçi

AVRUPA KONSEYİ	DOĞAL VE KÜLTÜREL VARLIKLARI KORUMA ENVANTERİ D.K.V.K.E.	<b>SİT</b>	ENVANTER No.
TÜRKİYE	KÜLTÜR VARLIKLARI VE MÜZELER GENEL MÜDÜRLÜĞÜ		HARİTA NO:
İLİ: AFYONKARAHİSAR	İLÇE: SANDIKLI	MAHALLE,KÖY: BALLIK KÖYÜ, ZÜMBÜLLÜ MEVKİİ	PAFTA: 5 ADA: - PARSEL: Tapulama Harici

**ADI: ZÜMBÜLLÜ MEVKİİ SAVUNMA DUVARLARI**

**GENEL TANIM:** Afyonkarahisar İli, Sandıklı İlçesi, Ballık Köyü'nün yaklaşık 2km. kadar kuzeydoğusunda yer alan Zümbüllü Mevkii'nde tespit edilen kuru taş örgü duvar kalıntılarının, yaklaşık 35m.x55m. çapında iç ve 110m.x130m. çapında dış duvarlardan meydana geldiği, yer yer 1m. yüksekliğe kadar korunabildiği, iç duvarlarda kalınlığın yaklaşık 0,80m. olduğu, güneybatıya doğru genişleyen dış sur duvarında ise kalınlığın yaklaşık 1,20m.ye ulaştığı görülmüş olup kültür dolgusu barındırmayan bu alanın ele geçen çok az sayıdaki Ortaçağ ve yakın döneme ait seramik parçalarından mevsimsel karakterli gözetleme ve savunma alanı olabileceği anlaşılmaktadır.

**ŞİMDİKİ TEHLİKELER:** Doğal tahribatlar.

**ŞİMDİKİ DURUMU:** Özellikle dış sur duvarları büyük ölçüde yıkılmıştır. Tepenin kuzey yamacının çok dik olması nedeniyle bu kesimde sur duvarı yoktur.

**SİT POTANSİYELİ:** Arkeolojik Sit (Ortaçağ ve Sonrası)

**KORUMA DERECEŚİ:**

I.(Bir) ve III.(Üç) Derece Arkeolojik Sit

**ŞİMDİKİ KORUMA:** Korumasız

**HAZIRLAYANLAR** 12.04.2017

Cemil DUMANLIOĞLU Arkeolog

**ÖNERİLEN KORUMA:** Yerel yönetimlerce korunması.

Bilal AYNUR DTHP (Sanat Tarihçisi)

**YAYIN DİZİNİ:--** ESKİŞEHİR KÜLTÜR VARLIKLARINI KORUMA BÖLGE KURULUNUN  
14.06.2017 TARİH VE 5335 SAYILI KARARI

**KONTROL EDEN:** 12.04.2017  
Mevlüt ÜYÜMEZ Müze Müdürü

**GÖZLEMLER:**

**ASLI GİBİDİR**  
Mehmet Süleyman EKŞİ  
BÖLGE KURULU MÜDÜRÜ

**KURUL ONAYI:**

**REVİZYON:**

**HARİTA VE FOTOĞRAFLAR:**

