

T.C.
KÜLTÜR VE TURİZM BAKANLIĞI
ESKİŞEHİR KÜLTÜR VARLIKLARINI KORUMA BÖLGE KURULU

KARAR

Toplantı Tarih ve no: 14.06.2017 - 236

Karar Tarih ve no : 14.06.2017 - 5323

Toplantı Yeri
ESKİŞEHİR

Afyonkarahisar İli, İhsaniye İlçesi, Döğer Beldesi sınırları içerisinde yer alan tescilli Kirembe Mevkii Düz Yerleşim Alanı sit sınırlarının güncellenmesine esas hazırlanan bilgi ve belgelerin değerlendirilmesi istemine ilişkin Afyonkarahisar Valiliğinin (İl Kültür ve Turizm Müdürlüğü) 21.10.2016 tarih, 16586271-165/4096 sayılı yazısı ve ekleri, ilgili kurum görüşlerinin iletiildiği yazılar, Enerji ve Tabii Kaynaklar Bakanlığının (Maden İşleri Genel Müdürlüğü) 12.12.2016 tarih, E.441929 sayılı yazısı, 07.06.2017 tarih, 5054 sayılı dosya inceleme raporu ve hazırlanan geçiş dönemi koruma esasları ve kullanma koşulları okundu, koordinatlı sit paftası, sit sınırlarının aktarıldığı kadastral paftası, tescil fişi, fotoğrafları ve dosyası incelendi, yapılan görüşmeler sonucunda;

Afyonkarahisar İli, İhsaniye İlçesi, Döğer Beldesi sınırları içerisinde yer alan ve Eskişehir Kültür ve Tabiat Varlıklarını Koruma Kurulunun 27.02.2004 tarih, 2693 sayılı Kararı ile tescilli Kirembe Mevkii Düz Yerleşim Alanı III. (Üç) Derece Arkeolojik Siti sınırlarına ilişkin güncellenen tescil fişi, koordinatlı sit sınırı paftası ve sit sınırlarının aktarıldığı kadastral paftasının uygun olduğuna; söz konusu alanda Kültür Varlıklarını Koruma Yüksek Kurulu'nun Arkeolojik Sitler, Koruma ve Kullanma Koşulları'na ilişkin yürürlükteki İlke Kararı'nın ilgili hükümlerinin geçerli olduğuna ve alana ilişkin hazırlanan geçiş dönemi koruma esasları ve kullanma koşullarının uygun olduğuna, alanda madencilik faaliyetlerinin yasaklanmasına, sit sınırları içerisinde gerekli güvenlik önlemlerinin artırılmasına ve Kurulumuzdan izinsiz herhangi bir fiziki ve inşai müdahalede bulunulmamasına karar verildi.

DÖĞER BELDESİ - Kırımbe Düz Yerleşimi

PARSEL: 8542, 8544, 8720, 8721, 8731 ve 8732
nolu parseller III. (üç) Derece Arkeolojik Sit.
III. (üç) Derece Arkeolojik Sit Sınırı

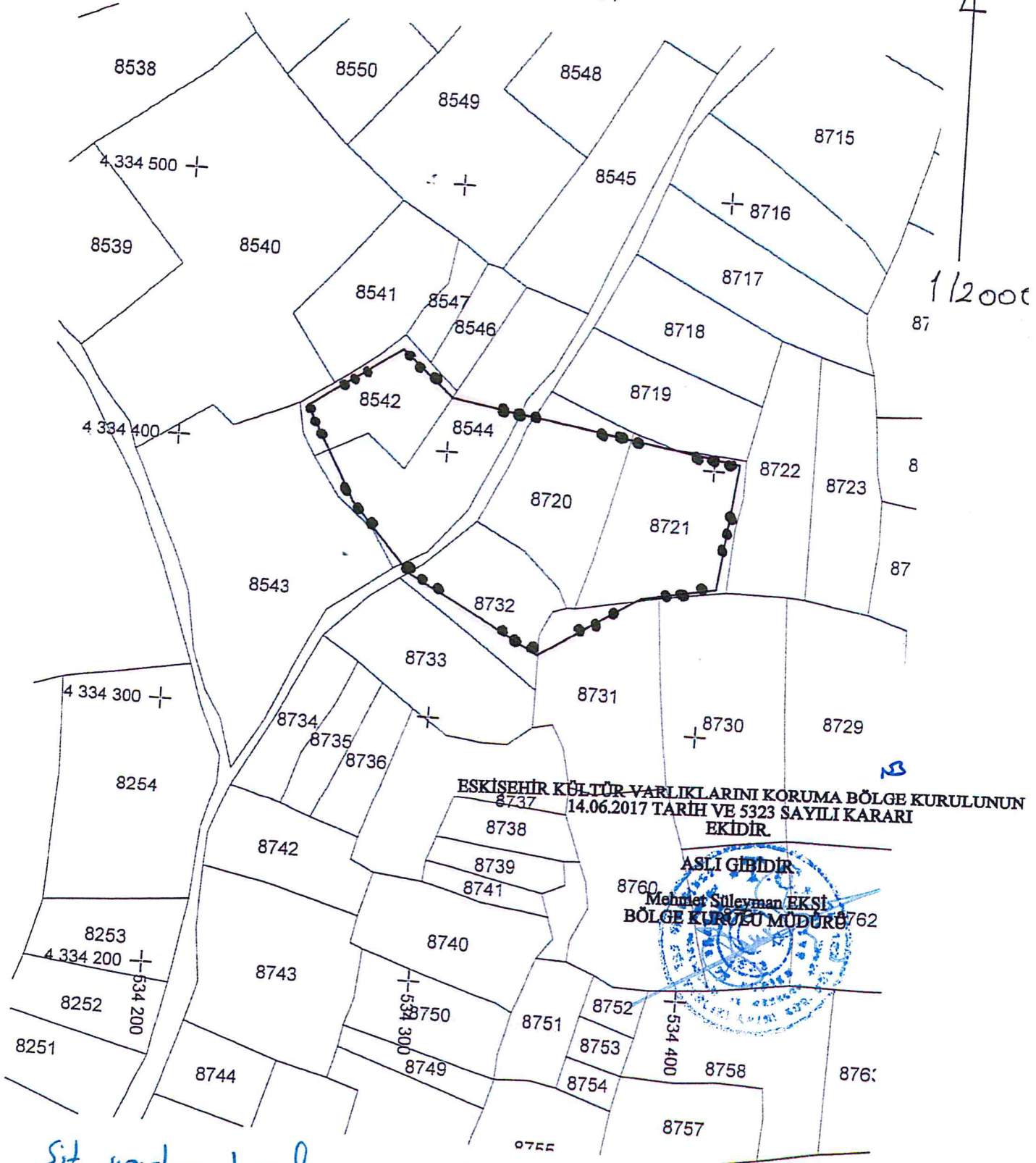

Sit sınırları tarafımızca belirlenmiştir.

Cemil DUMANLIOĞLU
Arkeolog

Ahmet İLASLI
Arkeolog

Aysun AKGÜN
Kadaströ Teknikyeni

26.10.2016

A. Alan

AFYON KÄRAHİSAR
İHSANİYE İLÇESİ
DÖĞER KASABASI
KIREMBE DÜZ YERLEŞİMİ

KIRANLIK BÖLGESESİ

NoktaNo	.Y	X
S1	274985.66	4335857.13
S2	275004.27	4335839.58
S3	275112.48	4335818.36
S4	275105.29	4335771.43
S5	275077.24	4335766.99
S6	275039.25	4335743.97
S7	274990.41	4335773.15
S8	274968.67	4335799.57
S9	274951.17	4335834.84



ESKİŞEHİR KÜLTÜR VARLIKLARINI KORUMA BÖLGE KURULUNUN
14.06.2017 TARİH VE 5323 SAYILI KARARI
EKİDİR.

ASLI GİBİDİR
Mehmet Süleyman EKŞİ
BÖLGE KURULU MÜDÜRÜ

13

AVRUPA KONSEYİ	DOĞAL VE KÜLTÜREL VARLIKLARI KORUMA ENVANTERİ D.K.V.K.E.		SİT	ENVANTER No.
TÜRKİYE	KÜLTÜR VARLIKLARI VE MÜZELER GENEL MÜDÜRLÜĞÜ			HARİTA NO:
İLİ:AFYONKARAHİSAR	İLÇE: İHSANİYE	MAHALLE,KÖY:DÖĞER KASABASI KİREMBE MEVKİİ	PAFTA: ADA:	PARSEL:

ADI: KİREMBE MEVKİİ DÜZ YERLEŞİM ALANI

GENEL TANIM: Afyonkarahisar İli, İhsaniye İlçesi, Döğer Kasabası'nın kuş uçuşu 1,5km. kadar kuzeyinde, Kirembe Mevkii'nde, kuzey-güney doğrultulu tarla yolunun her iki yanına yayılmış olan düz yerleşim alanıdır. Yerleşim alanı üzerinde yüzeysel bir ana kayaç üzerinde işlik amaçlı olabileceği değerlendirilen mekanlar bulunmaktadır. Yine yüzeyde görülebilen az sayıdaki çanak çömlek parçalarından yerleşimin Roma Dönemine ait olduğu anlaşılmaktadır.

ŞİMDİKİ TEHLİKELER: Kaçak kazılar ve tarımsal faaliyetler.

ŞİMDİKİ DURUMU: Yerleşim alanı üzerinde mevsimlik tarımsal faaliyetler yürütülmektedir.

SİT POTANSİYELİ: Arkeolojik (Roma Dönemi)

KORUMA DERECEŚİ:
I.(Bir) Derece Arkeolojik Sit

ŞİMDİKİ KORUMA: Korumasız.

HAZIRLAYANLAR 28.11.2016

Cemil DUMANLIOĞLU Arkeolog

ÖNERİLEN KORUMA: Yerel Yönetimlerce korunması.

Ahmet İLASLI Arkeolog

YAYIN DİZİNİ: M. BOZDAĞ, Afyonkarahisar Frig Vadisi, İhsaniye (2009) Afyonkarahisar Valiliği Yayın No: 30, s.276, Lev.122.

KONTROL EDEN: 28.11.2016

ESKİŞEHİR KÜLTÜR VARLIKLARINI KORUMA BÖLGE KURULUNUN 14.06.2017 TARİH VE 5323 SAYILI KARARI EKİDİR.

Mevlüt ÜYÜMEZ Müze Müdürü

GÖZLEMLER:

KURUL ONAYI: EKVTVKK
27.02.2004 – 2693.

ASLI GİBİDİR
Mehmet Süleyman EKŞİ
BÖLGE KURULU MÜDÜRÜ

REVİZYON:

HARİTA VE FOTOĞRAFLAR:

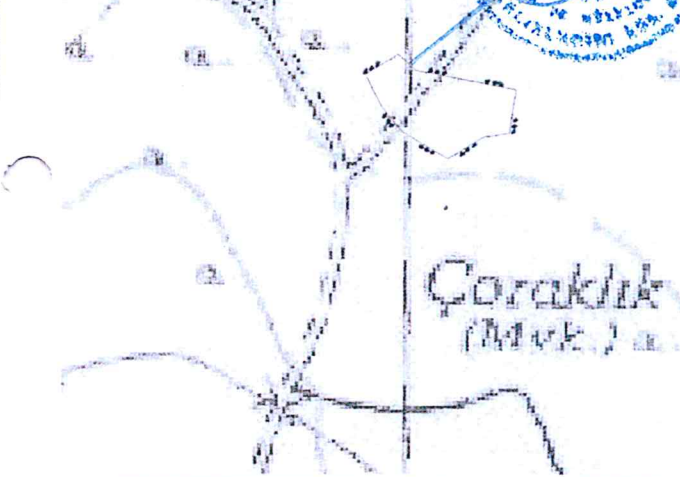

AFYONKARAHİSAR İLİ, İHSANİYE İLÇESİ, DÖĞER BELDESİ
KIREMBE MEVKİİ DÜZ YERLEŞİM ALANI
III.(ÜÇ) DERECE ARKEOLOJİK SİT ALANINDA KALAN PARSELLERİN İSTESİ

İLÇE/KÖY	PARSEL	BEYANLAR HANESİNE YAZILACAK ŞERH
"Bir Bölümü III.(Üç) Derece Arkeolojik Sit alanında kalmaktadır"		
Afyonkarahisar İli, İhsaniye İlçesi, Döğer Beldesi	8542	"Bir Bölümü I.(Bir) Derece Arkeolojik Sit alanında kalmaktadır"
Afyonkarahisar İli, İhsaniye İlçesi, Döğer Beldesi	8544	"Bir Bölümü I.(Bir) Derece Arkeolojik Sit alanında kalmaktadır"
Afyonkarahisar İli, İhsaniye İlçesi, Döğer Beldesi	8720	"Bir Bölümü I.(Bir) Derece Arkeolojik Sit alanında kalmaktadır"
Afyonkarahisar İli, İhsaniye İlçesi, Döğer Beldesi	8721	"Bir Bölümü I.(Bir) Derece Arkeolojik Sit alanında kalmaktadır"
Afyonkarahisar İli, İhsaniye İlçesi, Döğer Beldesi	8731	"Bir Bölümü I.(Bir) Derece Arkeolojik Sit alanında kalmaktadır"
Afyonkarahisar İli, İhsaniye İlçesi, Döğer Beldesi	8732	"Bir Bölümü I.(Bir) Derece Arkeolojik Sit alanında kalmaktadır"