

T.C.
KÜLTÜR VE TURİZM BAKANLIĞI
ESKİŞEHİR KÜLTÜR VARLIKLARINI KORUMA BÖLGE KURULU

KARAR

Toplantı Tarih ve no: 13.06.2017 - 235
Karar Tarih ve no : 13.06.2017 - 5291

Toplantı Yeri
ESKİŞEHİR

Eskişehir İli, Alpu İlçesi, Çerkez Çukurhisar Mahallesinde yer alan Çukurhisar Höyük-2'ye ilişkin 2012 yılında yanlış iletildiği tespit edilen ve düzeltildiği bildirilen kadastral krokinin değerlendirilmesi istemine ilişkin Eskişehir Kadastro Müdürlüğünün 26.04.2017 tarih, 672568 sayılı yazısı ve 01.06.2017 tarih, 4761 sayılı dosya inceleme raporu okundu, sit sınırlarının işaretlendiği kadastral krokisi ve dosyası incelendi, yapılan görüşmeler sonucunda;

Eskişehir İli, Alpu İlçesi, Çerkez Çukurhisar Mahallesinde yer alan, Gayrimenkul Eski Eserler ve Anıtlar Yüksek Kurulu'nun 15.11.1980 tarih, A-2497 sayılı kararı ile tescilli Çukurhisar Höyük-2'ye ilişkin 26.09.2012 tarih, 871 sayılı kararımızla uygun bulunan kadastral krokinin Kadastro Müdürlüğünce sehven yanlış iletildiği anlaşıldığından bahsi geçen krokinin iptaline, güncel ve doğru kadastral bilgilerle işaretlenerek iletilen kadastral krokinin uygun olduğuna, Kültür Varlıklarını Koruma Yüksek Kurulu'nun arkeolojik sitler, koruma ve kullanma koşullarına ilişkin 05.11.1999 tarih, 658 sayılı İlke Kararı'nda yer alan I. (Bir) Derece Arkeolojik Sitlerle ilgili hükümlerin geçerli olduğuna ve bu hükümlerin geçiş dönemi koruma esasları ve kullanma şartları olarak belirlenmesine; Sit sınırları içerisinde Kurulumuzdan izinsiz herhangi bir fiziki ve inşai müdahalede bulunulmamasına karar verildi.

İli	ESKİŞEHİR
İlçesi	ALPU
Köy-Mah	ÇERKEZÇUKURHISAR
Pafta No	P.2
Ada/Parsel No	

Durum Haritası

SİT_2 ITRF KOORDİNATLAR

NoktaNo	Y	X
0	584193546	4412977579
1	584115228	4413038495
2	584134353	4413060818
3	584173754	4413071174
4	584283757	4413050476
5	584313760	4412990957
6	584314585	4412939493
7	584277988	4412899419
8	584227099	4412881450
9	584166581	4412881225
10	584130661	4412901699
11	584118561	4412939235
12	584111692	4412982367

ESKİŞEHİR İLİ ALPU İLÇESİ ÇERKEZ ÇUKURHISAR KÖYÜ ÇUKURHISAR HÖYÜK-2 I. (BİR) DERECE ARKEOLOJİK SİTİ

..... I. (Bir) Derece Arkeolojik Sit Sınırı

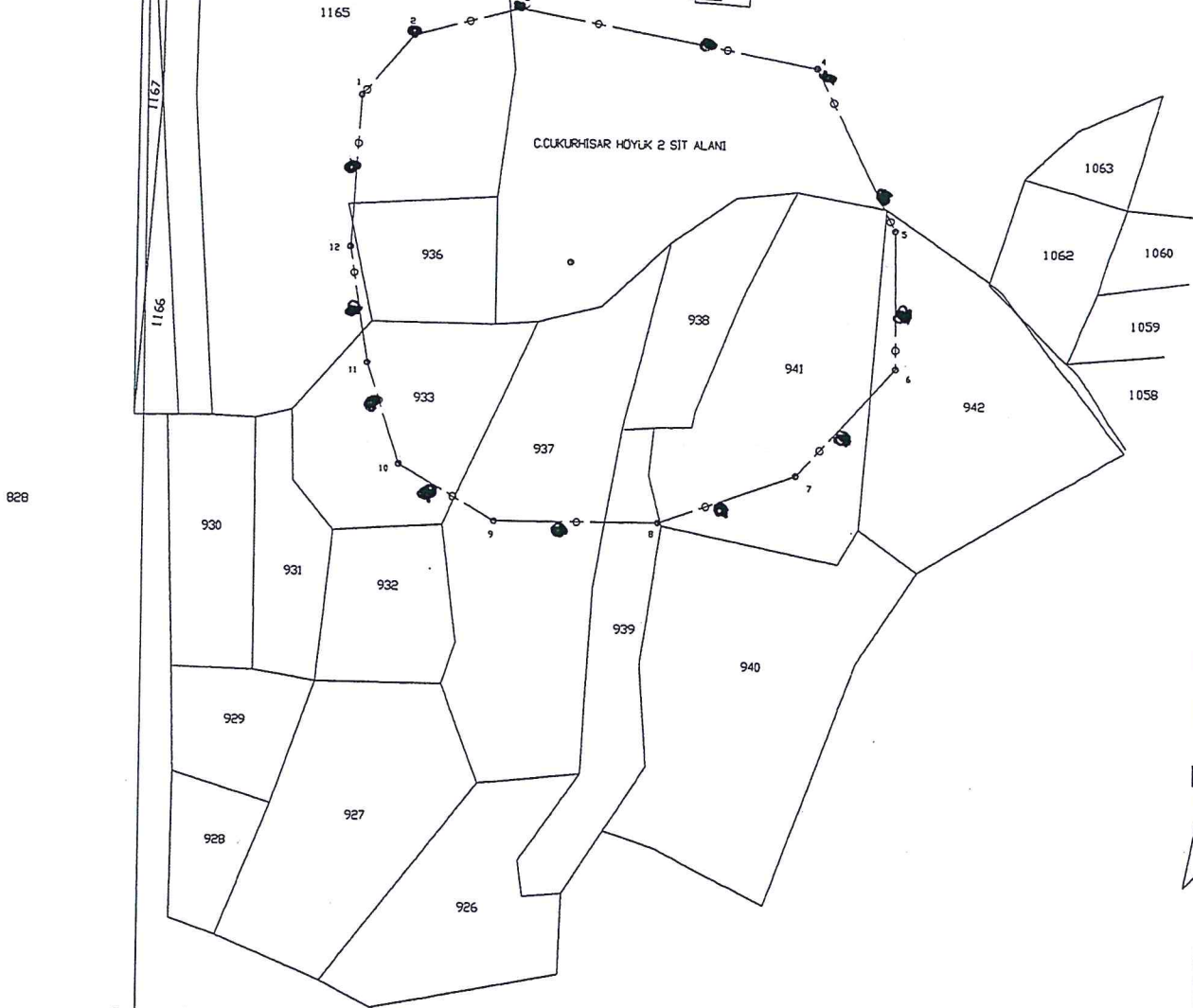

ESKİŞEHİR KÜLTÜR VARLIKLARINI
KORUMA BÖLGE KURULU'NUN
13.06.2017 TARİH, 5291 SAYILI KARARI
EKİDİR.

ASLI GİBİDİR

Mehmet Süleyman EKŞİ
Bölge Kurulu Müdürü

Onur YILDIRIM
Arkeolog

Tarafımdan Çizilmiştir.

22.3/2017

Cengiz HAVAN
Kadastro Teknik Uzmanı

N

1

K

ULUSAL CAD VE GIS COZUMLERİ A.Ş.

ESKİŞEHİR KADASTRO MÜDÜRLÜĞÜ

ESKİŞEHİR, ALPU İLÇESİ, ÇERKEZ ÇUKURHISAR MAHALLESİ,
ÇUKURHISAR HÖYÜK-2
I. (BİR) DERECE ARKEOLOJİK SİT ALANINDA KALAN PARSELLERİN LİSTESİ

İLÇE/MAHALLE	ADA	PARSEL	BEYANLAR HANESİNE YAZILACAK ŞERH
Alpu/Çerkez Çukurhisar		938	"Tamamı I. (Bir) Derece Arkeolojik Sit alanında kalmaktadır"
Alpu/Çerkez Çukurhisar		933	"Bir Bölümü I. (Bir) Derece Arkeolojik Sit alanında kalmaktadır"
Alpu/Çerkez Çukurhisar		936	"Bir Bölümü I. (Bir) Derece Arkeolojik Sit alanında kalmaktadır"
Alpu/Çerkez Çukurhisar		937	"Bir Bölümü I. (Bir) Derece Arkeolojik Sit alanında kalmaktadır"
Alpu/Çerkez Çukurhisar		939	"Bir Bölümü I. (Bir) Derece Arkeolojik Sit alanında kalmaktadır"
Alpu/Çerkez Çukurhisar		941	"Bir Bölümü I. (Bir) Derece Arkeolojik Sit alanında kalmaktadır"
Alpu/Çerkez Çukurhisar		942	"Bir Bölümü I. (Bir) Derece Arkeolojik Sit alanında kalmaktadır"
Alpu/Çerkez Çukurhisar		1165	"Bir Bölümü I. (Bir) Derece Arkeolojik Sit alanında kalmaktadır"