

T.C.
KÜLTÜR VE TURİZM BAKANLIĞI
ESKİŞEHİR KÜLTÜR VARLIKLARINI KORUMA BÖLGE KURULU

KARAR

Toplantı Tarih ve no: 13.06.2017 - 235
Karar Tarih ve no : 13.06.2017 - 5296

Toplantı Yeri
ESKİŞEHİR

Eskişehir İli, Seyitgazi İlçesi, Üçsaray Mahallesi sınırları içerisinde “Göknebi Barajı” rezervuar alanında tespit edilen Samanyolu Tepesi Nekropolü’nün öneri sit sınırlarının değerlendirilmesine ilişkin Eskişehir Kültür Varlıklarını Koruma Bölge Kurulu Müdürlüğü uzmanlarının 01.08.2016 tarihli raporu, 15.05.2017 tarih ve 5203 sayılı söz konusu rezervuar alanında öneri sit sınırları ile çakışan kısımda revize yapıp yapılamayacağının belirtildiği teknik raporun Kurulumuza iletilmesinden sonra değerlendirilmesi Kararımız doğrultusunda iletilen söz konusu baraj projesinin yüklenici firması Akarsu Mühendislik’in 31.05.2017 tarih ve 2017/11 sayılı teknik raporu ve 12.05.2017 tarih ve 4147 sayılı dosya inceleme raporu okundu; koordinatlı sit sınırı paftası, tescil fişi, fotoğrafları ve dosyası incelendi, yapılan görüşmeler sonucunda;

Eskişehir İli, Seyitgazi İlçesi, Üçsaray Mahallesi sınırları içerisinde tespit edilen ve 2863 sayılı Kanun’un 6. Maddesi kapsamında korunması gerekli kültür varlıklarından olan alanın “Samanyolu Tepesi Nekropolü” adıyla I. (Bir) Derece Arkeolojik Sit alanı olarak tesciline, hazırlanan tescil fişi, koordinatlı sit sınırı paftasının uygun olduğuna; söz konusu alanda Kültür Varlıklarını Koruma Yüksek Kurulu’nun Arkeolojik Sitler, Koruma ve Kullanma Koşulları’na ilişkin 05.11.1999 tarih ve 658 sayılı İlke Kararı’nın ilgili hükümlerin geçerli olduğuna, alanda kolluk kuvvetlerince gerekli güvenlik önlemlerinin artırılmasına ve Kurulumuzdan izinsiz herhangi bir fiziki ve inşai müdahalede bulunulmamasına karar verildi.

ESKİŞEHİR İLİ
SEYİTGAZİ İLÇESİ UÇSARAY MAHALLESİ
SAMANYOLU TEPEŞİ NEKROPOLÜ
I. (BİR) DERECE ARKEOLOJİK SİTİ

..... I. (Bir) Derece Arkeolojik Sit Sınırı

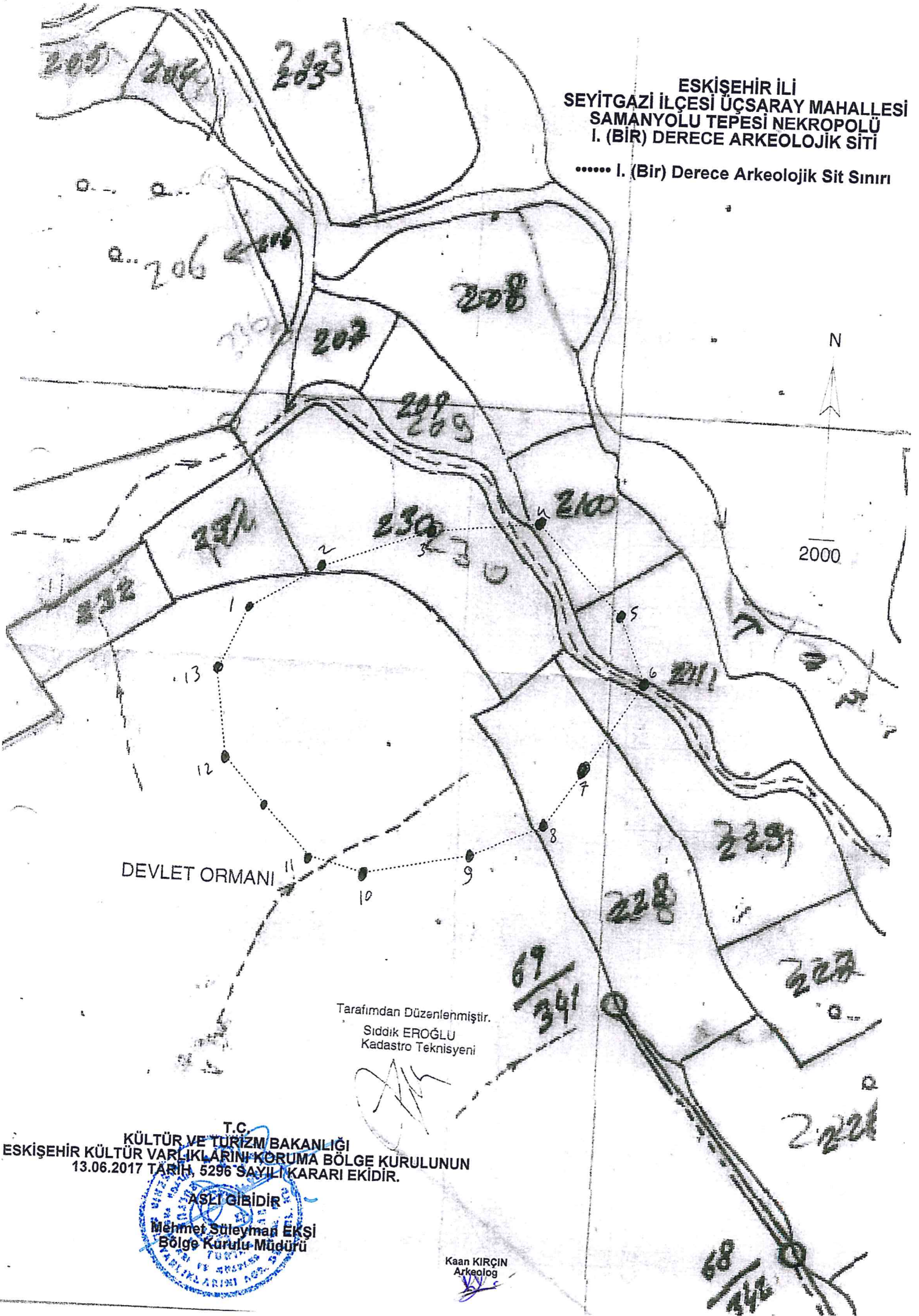

Tarafımdan Düzenlenmiştir.
Sıddık EROĞLU
Kadastro Teknisyeni

T.C. KÜLTÜR VE TURİZM BAKANLIĞI
ESKİŞEHİR KÜLTÜR VARLIKLARINI KORUMA BÖLGE KURULUNUN
13.06.2017 TARİHİ 5296 SAYILI KARARI EKİDİR.

ASLI GİBİDİR
Mehmet Süleyman EKŞİ
Bölge Kurulu Müdürü

KOORDİNATLI ÖNERİ ARKEOLOJİK SİT SINIRI KROKİSİ

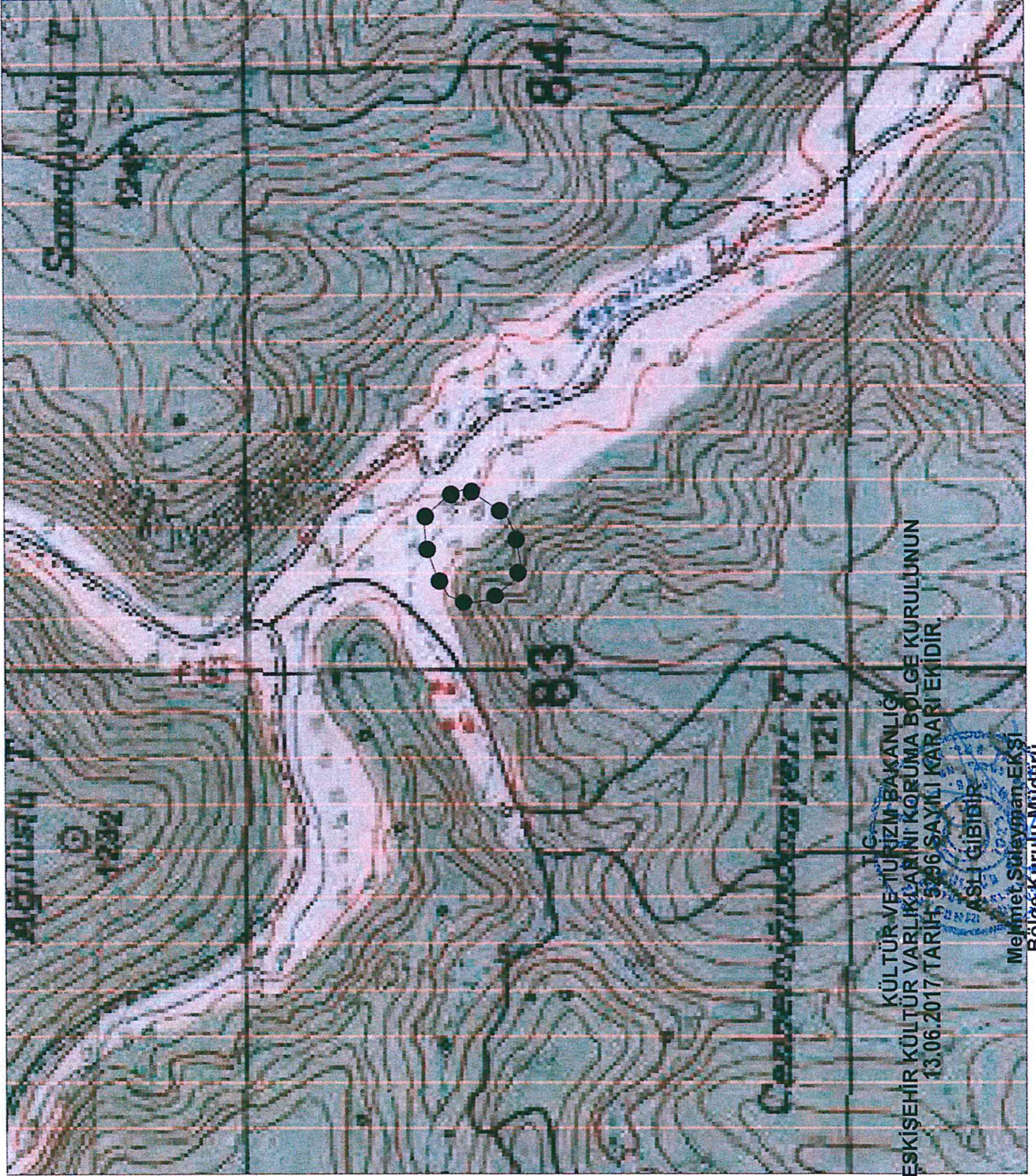

İl	: Eskişehir
İlçe	: Seyitgazi
Köy	: Göknebi
Pafta	: J24-B2
Adı	: Samanyolu Tepsi Nekropolü
Tür/Derece	: I. (Bir) Der. Arkeolojik Sit
Projeksiyon	: UTM 6 Derece
Datum	: ED50
Dom	: 33
Ölçek	: 1/Kroki
•••••	: I. (Bir) Derece Ark. Sit Sınırı

I. (Bir) Derece Sit Sınırı Koordinat Listesi

NoktaNo	Y	X
1	283127.823	4366674.963
2	283159.691	4366694.311
3	283208.631	4366711.383
4	283257.572	4366715.936
5	283295.130	4366674.963
6	283306.512	4366644.233
7	283278.058	4366602.121
8	283262.124	4366579.358
9	283230.256	4366564.562
10	283182.454	4366555.457
11	283157.415	4366562.286
12	283118.718	4366607.812
13	283114.165	4366645.371

Hazırlayanlar





Serkan KANDİMİR
Harita Teknikeri

Kaan KIRÇIN
Arkeolog

İÇİŞİ BAKANLIĞI
KÜLTÜR VE TURİZM BAKANLIĞI
ESKİŞEHİR KÜLTÜR VARLIKLARINI KORUMA BÖLGE KURULUNUN
13.06.2017 TARİHİ 5396 SAYILI KARARI EKİDİR.

ASLI GİBİDİR
Mehmet Süleyman EKİSİ
Bölge Kurulu Müdürü

Kaan Kırçin
Arkeolog

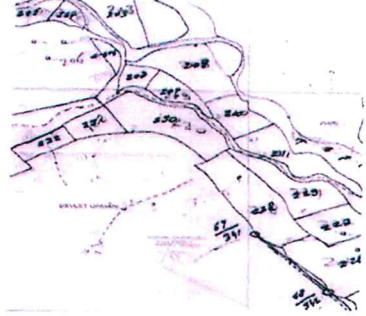
AVRUPA KONSEYİ	KÜLTÜREL VARLIKLARI KORUMA ENVANTERİ K.V.K.E		SİT	ENVANTER NO:	
TÜRKİYE	ESKİŞEHİR KÜLTÜR VARLIKLARINI KORUMA BÖLGE KURULU			HARİTA NO:	
İli: Eskişehir	İlçesi: Seyitgazi	Mahalle: Üçsaray	Pafta:	Ada:	Parsel: 210,211,228 ,229 ve 230
Adı: Samanyolu Tepesi Nekropolü					
GENEL TANIM: Eskişehir İli, Seyitgazi İlçesi, Üçsaray Mahallesi sınırları içerisinde Üçsaray Mahallesi'nin kuş uçuşu yaklaşık 4 km güneybatısında, tuğla ve seramik parçalarının yanı sıra üzerinde haç kabartması olan bütün halde bir adet köşe taşıyıcı elemanı ve üzerindeki yivleri kısmen korunmuş bir adet sütun parçasının bulunduğu nekropol alanıdır. Alandaki mimari elemanlar nekropol alanı içerisinde Erken Hıristiyanlık Dönemine tarihlenen bir anıt mezarın varlığına işaret etmektedir.					
Koruma Şimdiki Tehlikeler: Korunmasız ve Kaçak Kazılar					
Şimdiki Durum:			Koruma Derecesi: I.(Bir) Derece Arkeolojik Sit		
Sit Potansiyeli: I.(Bir) Derece Arkeolojik Sit			HAZIRLAYANLAR: TARİH: 12.05.2017		
Şimdiki Koruma: Korunmasız.			Kaan KIRÇIN Arkeolog		
			Volkan İNAN Şehir Plancısı		
Önerilen Koruma: Kolluk kuvvetlerince gerekli güvenlik tedbirlerinin alınması.			KONTROL EDEN: Sezgin SAKARYA TARİH : 12.05.2017 Bölge Kurulu Müdür V.		
Yayın Dizisi: -			REVİZYON: GEEAYK ONAYI:		
Gözlemler:			T.C. KÜLTÜR VE TURİZM BAKANLIĞI ESKİŞEHİR KÜLTÜR VARLIKLARINI KORUMA BÖLGE KURULUNUN 13.06.2017 TARİH, 5296 SAYILI KARARI EKİDİR.		
			ASLI GİBİDİR Mehmet Süleyman EKŞİ Bölge Kurulu Müdürü		
					
					

ESKİŐEHİR İLİ, SEYİTGAZİ İLÇESİ, ÜÇSARAY MAHALLESİ,
SAMANYOLU TEPEĐİ NEKROPOLÜ
I.(BİR) DERECE ARKEOLOJİK SİT ALANINDA KALAN PARSELLERİN LİSTESİ

İLÇE/KÖY	ADA	PARSEL	BEYANLAR HANESİNE YAZILACAK ŐERH
			"Bir Bölümü I.(Bir) Derece Arkeolojik Sit alanında kalmaktadır"
Eskiőehir İli, Seyitgazi İlçesi, Üçsaray Mahallesi		210	"Bir Bölümü I.(Bir) Derece Arkeolojik Sit alanında kalmaktadır"
Eskiőehir İli, Seyitgazi İlçesi, Üçsaray Mahallesi		211	"Bir Bölümü I.(Bir) Derece Arkeolojik Sit alanında kalmaktadır"
Eskiőehir İli, Seyitgazi İlçesi, Üçsaray Mahallesi		228	"Bir Bölümü I.(Bir) Derece Arkeolojik Sit alanında kalmaktadır"
Eskiőehir İli, Seyitgazi İlçesi, Üçsaray Mahallesi		229	"Bir Bölümü I.(Bir) Derece Arkeolojik Sit alanında kalmaktadır"
Eskiőehir İli, Seyitgazi İlçesi, Üçsaray Mahallesi		230	"Bir Bölümü I.(Bir) Derece Arkeolojik Sit alanında kalmaktadır"