

T.C.
KÜLTÜR VE TURİZM BAKANLIĞI
ESKİŞEHİR KÜLTÜR VARLIKLARINI KORUMA BÖLGE KURULU





KARAR

Toplantı Tarih ve no: 13.06.2017 - 235
Karar Tarih ve no : 13.06.2017 - 5277

Toplantı Yeri
ESKİŞEHİR

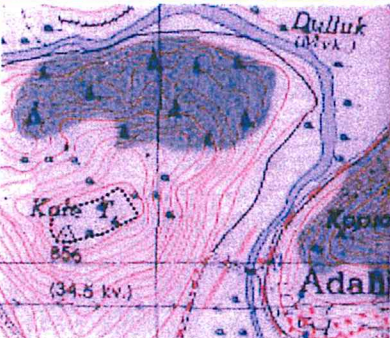
Eskişehir İli, Mihallıçık İlçesi, Adahisar Mahallesi sınırları içerisinde tespit edilen öneri Adahisar Kalesi'nin tesciline esas hazırlanan bilgi ve belgelerin değerlendirilmesi istemine ilişkin Eskişehir Kültür Varlıklarını Koruma Bölge Kurulu Müdürlüğü uzmanlarının 16.02.2017 tarihli yerinde inceleme raporu, ilgili kurum görüşlerinin iletildiği yazılar, 07.06.2017 tarih, 5078 sayılı dosya inceleme raporu okundu, koordinatlı sit sınırı paftası, sit sınırlarının aktarıldığı kadastral pafta, tescil fişi, fotoğrafları ve dosyası incelendi, yapılan görüşmeler sonucunda;

Eskişehir İli, Mihallıçık İlçesi, Adahisar Mahallesi sınırları içerisinde tespit edilen ve 2863 sayılı Kanun'un 6. Maddesi kapsamında korunması gerekli kültür varlıklarından olan alanın "Adahisar Kalesi" adıyla I.(Bir) Derece Arkeolojik Sit alanı olarak tesciline, hazırlanan tescil fişi, koordinatlı sit sınırı paftası ve sit sınırlarının aktarıldığı kadastral paftanın uygun olduğuna; söz konusu alanda Kültür Varlıklarını Koruma Yüksek Kurulu'nun Arkeolojik Sitler, Koruma ve Kullanma Koşulları'na ilişkin 658 sayılı 05.11.1999 tarihli İlke Kararı'nın ilgili hükümlerinin geçerli olduğuna ve bu hükümlerin geçiş dönemi koruma esasları ve kullanma koşulları olarak belirlenmesine, alanda gerekli güvenlik önlemlerinin artırılmasına ve Kurulumuzdan izinsiz herhangi bir fiziki ve inşai müdahalede bulunulmamasına karar verildi.

AVRUPA KONSEYİ	KÜLTÜREL VARLIKLARI KORUMA ENVANTERİ K.V.K.E		SİT	ENVANTER NO:	
TÜRKİYE	ESKİŞEHİR KÜLTÜR VARLIKLARINI KORUMA BÖLGE KURULU			HARİTA NO:	
İli: Eskişehir	İlçesi: Mihallıçık	Mahalle veya Köyü: Adahisar Mahallesi	Pafta:	Ada:	Parsel:
Adı:	Adahisar Kale Kalıntıları				
GENEL TANIM: Eskişehir İli, Mihallıçık İlçesi, Adahisar Mahallesinde ve Adahisar köy merkezinin yaklaşık 600 metre mesafede vadiye hâkim bir tepenin üzerinde kale ya da gözetleme kulesi olarak nitelendirilebileceğimiz askeri bir yapının kalıntıları tespit edilmiştir. Alanda bir adet eski tarihli kaçak kazı çukuru vardır. Alan yüzeyi engebeli, yığın halinde belirli bir düzen içerisinde duvar örüntüsü oluşturacak çevreye saçılmış moloz taşlar bulunmuştur. Taşlar arasında bağlayıcı olarak horosan harcı kullanılmamış olup kuru duvar örgüsü tekniği kullanılmıştır. Dikdörtgen forma sahip kalıntıların güney yamacında gözetleme kulesi ya da burç olarak adlandırabileceğimiz dairesel formda bir plan arz eden kalıntı yer almaktadır. Kale beden duvar temelleri belirli yüksekliğe kadar toprakla desteklenmiş ve zemin taşlarla sık olarak doldurulmuştur. Alan üzerinde ve tepe yamaçlarında seyrek olarak seramik buluntusuna, bir adet mimari blok taşına rastlanmıştır.					
Koruma Şimdiki Tehlikeler: Kaçak kazılara karşı korumasız.					
Şimdiki Durum:			Koruma Derecesi: I. (Bir) Derece Arkeolojik Sit		
Sit Potansiyeli:			HAZIRLAYANLAR : TARİH: 08.06.2017		
Şimdiki Koruma: Kaçak kazılara karşı korumasız.			<p><i>Gök TALI</i> Arkeolog</p> <p><i>Mustafa AKIN</i> Sanal Tarihçi</p>		
Önerilen Koruma: Kolluk kuvvetlerince gerekli güvenlik tedbirlerinin alınması.			KONTROL EDEN: Mehmet Süleyman EKŞİ		
<p align="center">ESKİŞEHİR KÜLTÜR VARLIKLARINI KORUMA BÖLGE KURULUNUN 13.06.2017 TARİH VE 5277 SAYILI KARARI EKİDİR.</p>			TARİH : 08.06.2017 Bölge Kurulu Müdürü		
			KURUL KARARLARI:		
Yayın Dizisi: -			REVİZYON:		
Gözlemler:			GEEAYK ONAYI:		
<p align="center">ASLI GİBİDİR Kurul İsmi: Kurul Karar Tarihi: Mehmet Süleyman EKŞİ Bölge Kurulu Müdürü</p>					
   					

KOORDINATLI ARKEOLOJİK SİT SINIRI KROKİSİ

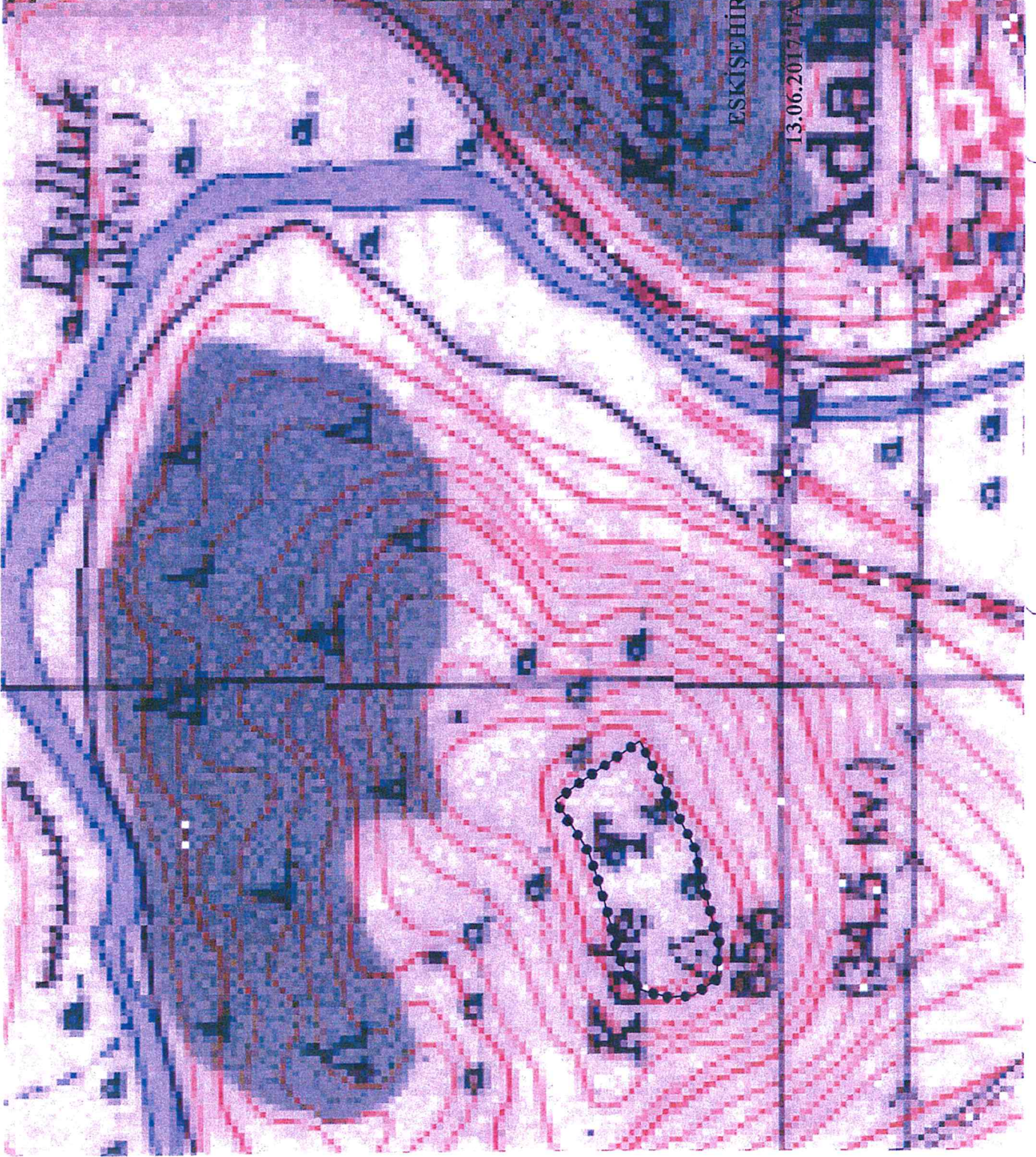

ESKİŞEHİR KÜLTÜR VARLIKLARINI KORUMA
BÖLGE KURULUNUN

13.06.2017 TARİHİ VE 5277 SAYILI KARARI EKİDİR.



Mehmet Süleyman EKŞİ
Bölge Kurulu Müdürü

İl	: Eskişehir	
İlçe	: Mihallıççık	
Mah.	: Adahisar	
Pafta	: 126-C2	
Adı	: Adahisar Kalesi	
Tür/Derece	: I.(Bir) Der. Arkeolojik Sit	
Projeksiyon	: UTM 6 Derece	
Datum	: ED50	
Dom	: 33	
Ölçek	: 1/Kroki	
●●●●●●●●	: I. (Bir) Derece Ark. Sit Sınırı	
I.(Bir) Derece Sit Sınırı Koordinat Listesi		
Nokta No	Y	X
1	364742.916	4395149.177
2	364760.043	4395157.550
3	364821.321	4395173.536
4	364856.527	4395185.905
5	364904.188	4395215.836
6	364958.942	4395136.939
7	364859.381	4395086.377
8	364767.275	4395063.731
9	364738.729	4395067.157
10	364724.837	4395087.900
11	364723.315	4395111.687
12	364729.976	4395136.617

KURULUNUN
13.06.2017 TARİH VE 5277 SAYILI KARARNEKİDİR.

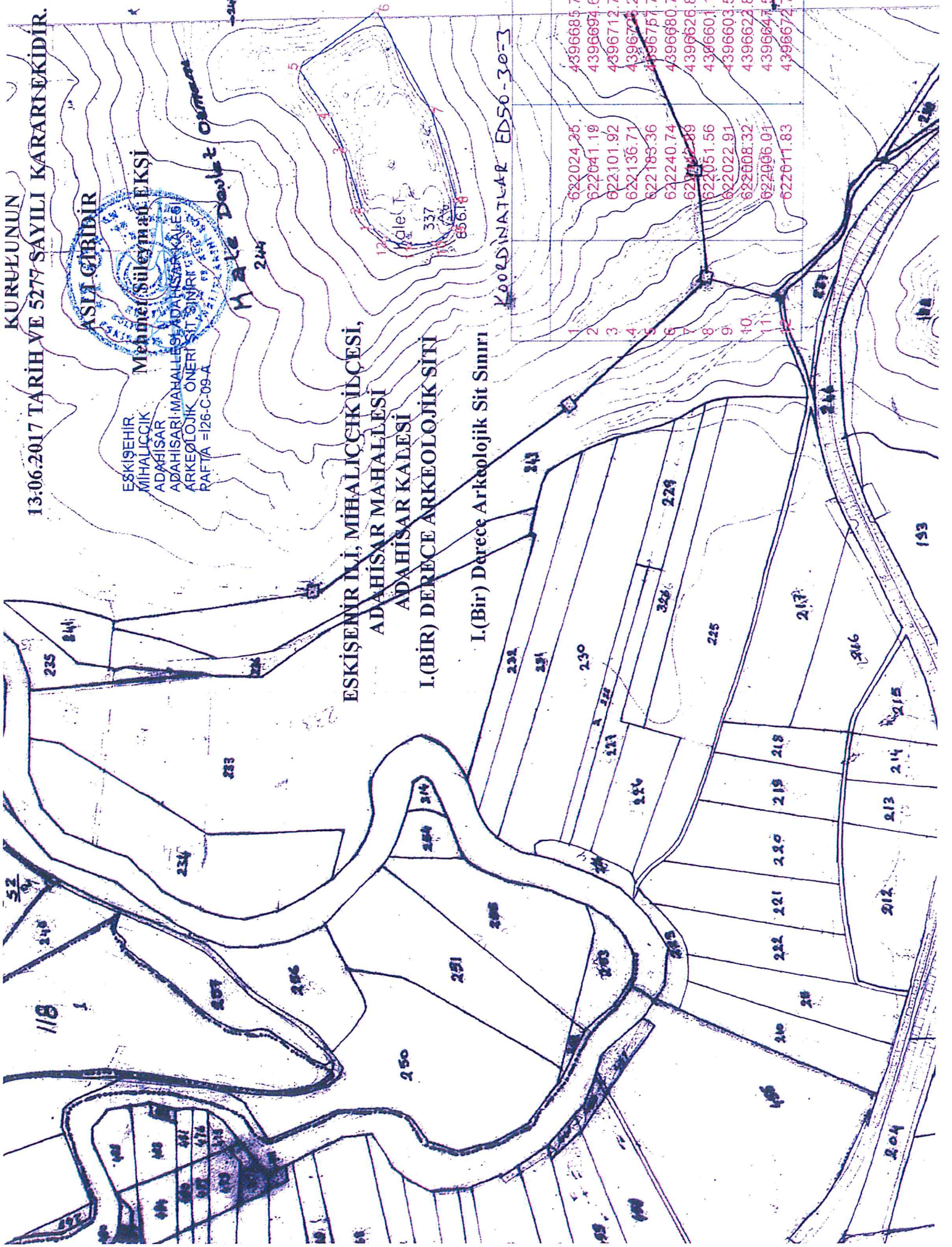

ESKİŞEHİR İLİ, MIHALIÇÇIK İLÇESİ, ADAHISAR MAHALLESİ,
ADAHISAR KALESİ
I.(BİR)DERECE ARKEOLOJİK SİT ALANINDA KALAN PARSELLERİN LİSTESİ

İLÇE/KÖY	ADA	PARSEL	BEYANLAR HANESİNE YAZILACAK ŞERH
Eskişehir İli, Mihallıççık İlçesi, Adahisar Mahallesi	0	244	"Bir Bölümü I.(Bir) Derece Arkeolojik Sit alanında kalmaktadır"
			"Bir Bölümü I.(Bir) Derece Arkeolojik Sit alanında kalmaktadır"